Vorfluter Ost

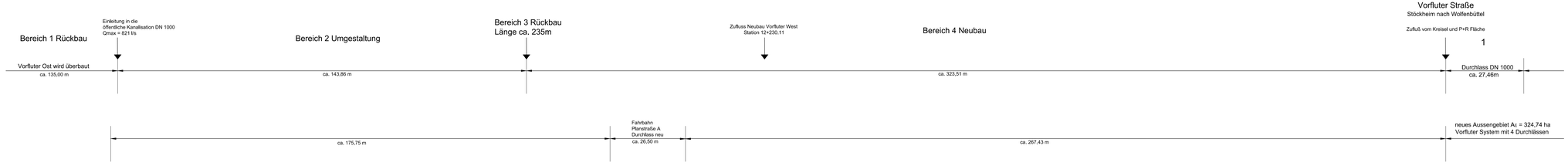

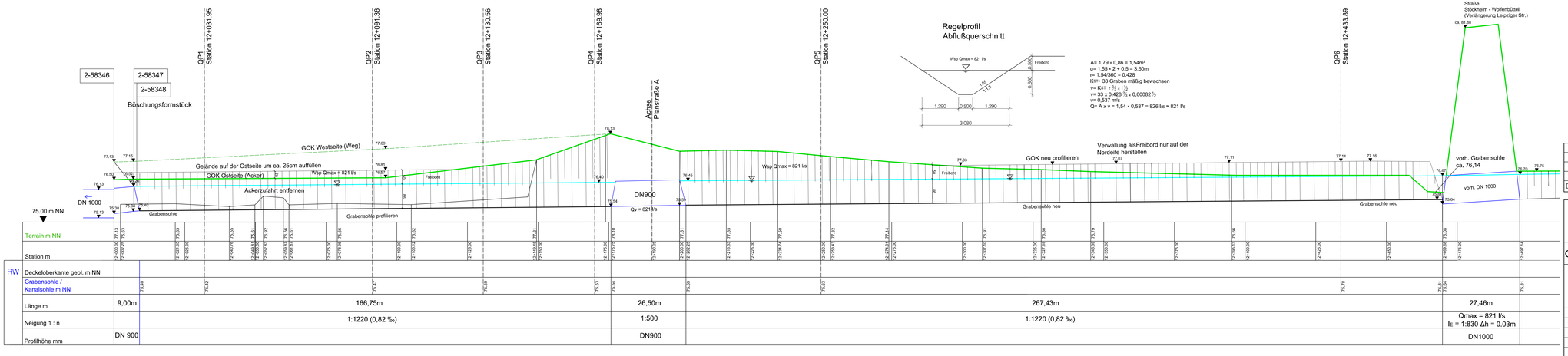

Datum	Name	Änderung	Index

Behrendt Ingenieure GmbH
Pontriesen 1; 38170 Vahlberg; Tel:(05333) 94 69 87; Fax:(05333) 94 82 468; info@behrendt-ingenieure.de

Grundstücksgesellschaft Braunschweig mbH

Baugebiet Stöckheim-Süd
Vorfluter
Entwurfsplanung

	Datum	Name
Bearbeitet	03.02.2017	Behrendt
Gezeichnet	03.02.2017	Geier S.
Geprüft		
Projekt-Nr.		
Maßstab	1 : 50 / 1 : 500	
Anlage	10.4	

Vorfluter Ost
Teilabschnitte
Neu/Umbau
Längsschnitt

Datei:Ar/10_LS/Vorfluter.dwg Stand: 07.04.2017

50 x 20,7; 0,21 m²