



**Sonderauswertung**

Dezernat des Oberbürgermeisters - Referat Stadtentwicklung und Statistik - Reichsstr. 3 38100 Braunschweig

Sonderauswertung auf Basis der amtlichen Ergebnisse der Europawahl am 26.05.2019

Stadt Braunschweig

**Kartenband**  
**Wahlergebnisse auf Ebene der Wahlbezirke**

Europawahl 2019

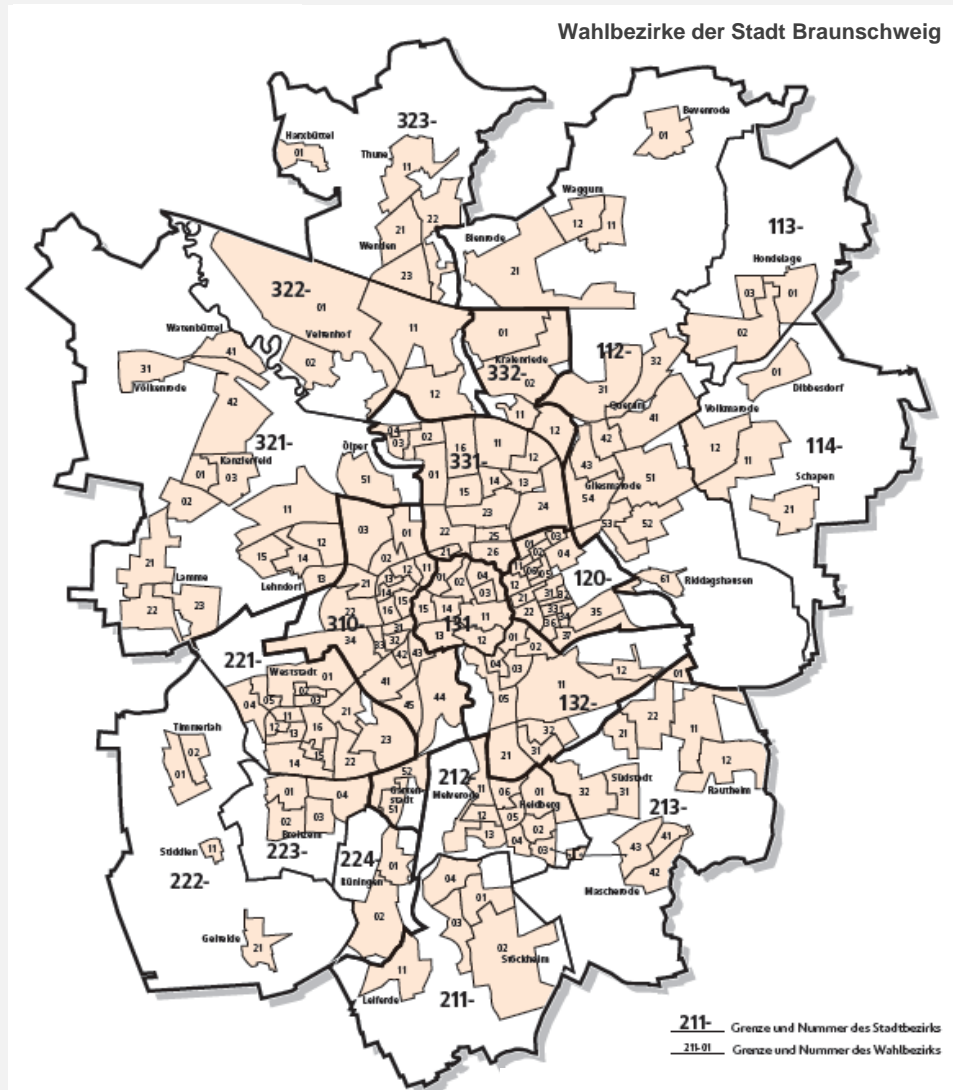

Bei jeder Wahl stellen die Wahlbezirke die kleinste räumliche Ebene der Wahlorganisation und damit auch der Ergebnisaufbereitung dar. Zur Europawahl 2019 wurde das Braunschweiger Stadtgebiet in 171 (Urnen-) Wahlbezirke untergliedert. Für die Organisation der Briefwahl werden diese allgemeinen Wahlbezirke in 52 sog. Briefwahlbezirken zusammengefasst.

Dieser Kartenband veranschaulicht die Wahlergebnisse der Europawahl 2019 in Braunschweig in kartographischer Form auf Ebene der (Urnen-) Wahlbezirke. Neben der Analyse des aktuellen Wählerwotums können mit Hilfe der Darstellungen der Gewinn- und Verlustrechnungen auch Rückschlüsse auf dessen Entwicklung im Vergleich zur letzten Europawahl im Jahr 2014 gezogen werden. Aufgrund der zunehmenden Nutzung der Briefwahl, enthält diese Zusammenstellung auch einige Übersichten zur Wahlbeteiligung auf der Ebene der Briefwahlbezirke.

Herausgeber:	Stadt Braunschweig – Der Oberbürgermeister Referat Stadtentwicklung und Statistik Reichsstraße 3, 38100 Braunschweig Tel.: 0531/470-4107 Fax: 0531/470-4141 E-Mail: <a href="mailto:stadtforschung@braunschweig.de">stadtforschung@braunschweig.de</a> Internet: <a href="http://www.braunschweig.de/stadtforschung.de">www.braunschweig.de/stadtforschung.de</a>
Fachliche Leitung:	H. Klein
Bearbeitung:	Arbeitsgruppe Statistik und Stadtforschung / J. Meyer
Redaktionsschluss:	24.06.2019

Alle Rechte vorbehalten, Nachdruck, auch auszugsweise, nur mit Genehmigung des Herausgebers. Es ist insbesondere nicht gestattet, ohne ausdrückliche Genehmigung des Herausgebers diese Veröffentlichung oder Teile daraus für gewerbliche Zwecke zu übersetzen, zu vervielfältigen, auf Mikrofilm/-fiche zu verfilmen oder in elektronische Systeme einzuspeichern.



# Stärkste Partei nach Wahlbezirken\*

- ohne Briefwahl -

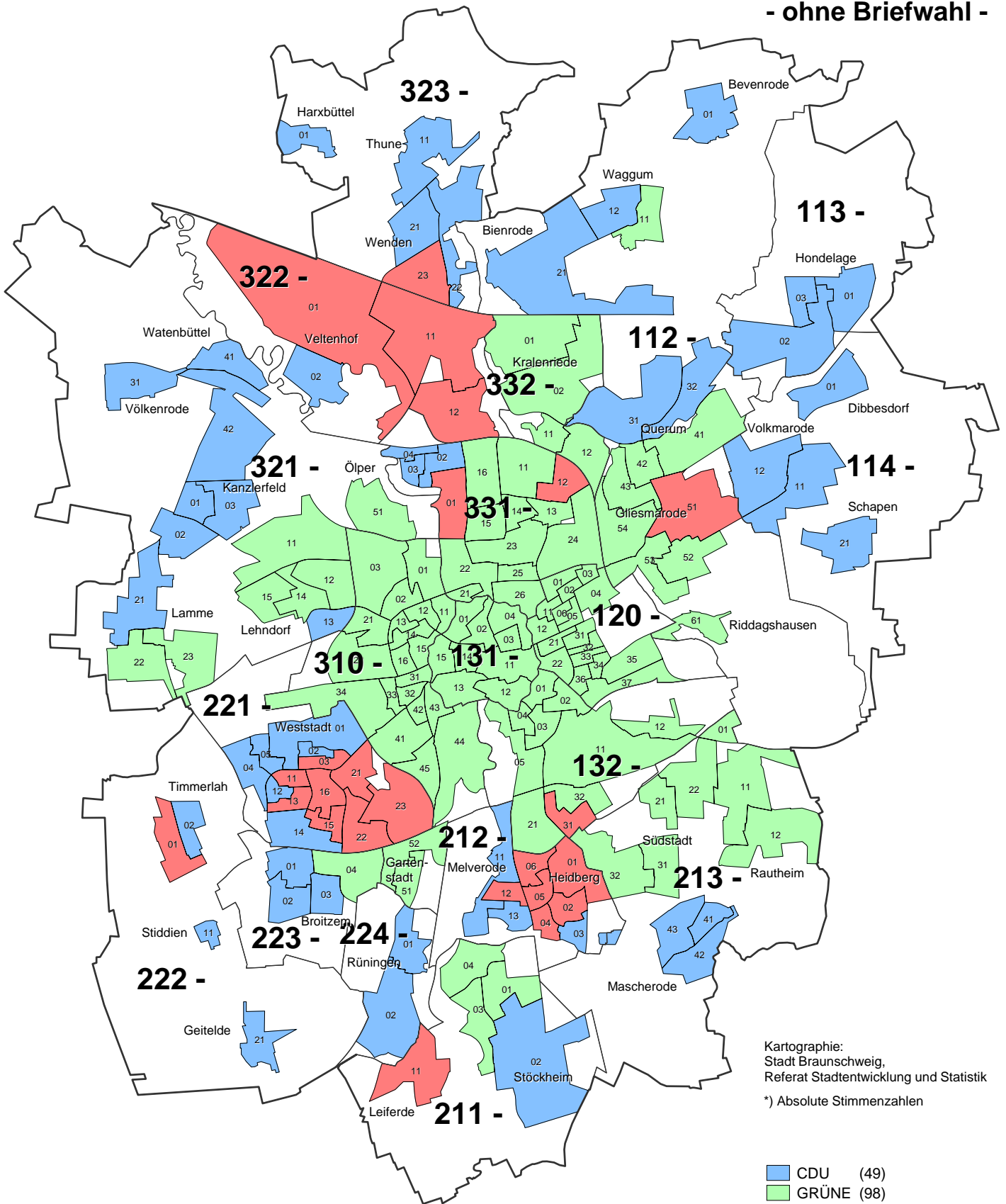

Kartographie:  
 Stadt Braunschweig,  
 Referat Stadtentwicklung und Statistik  
 \*) Absolute Stimmzahlen

**211**  
 — Grenze und Nummer des Stadtbezirks  
 — Grenze des Wahlbezirks



# Wahlbeteiligung\*

## Veränderung zur Europawahl 2014

(Prozentpunkte)

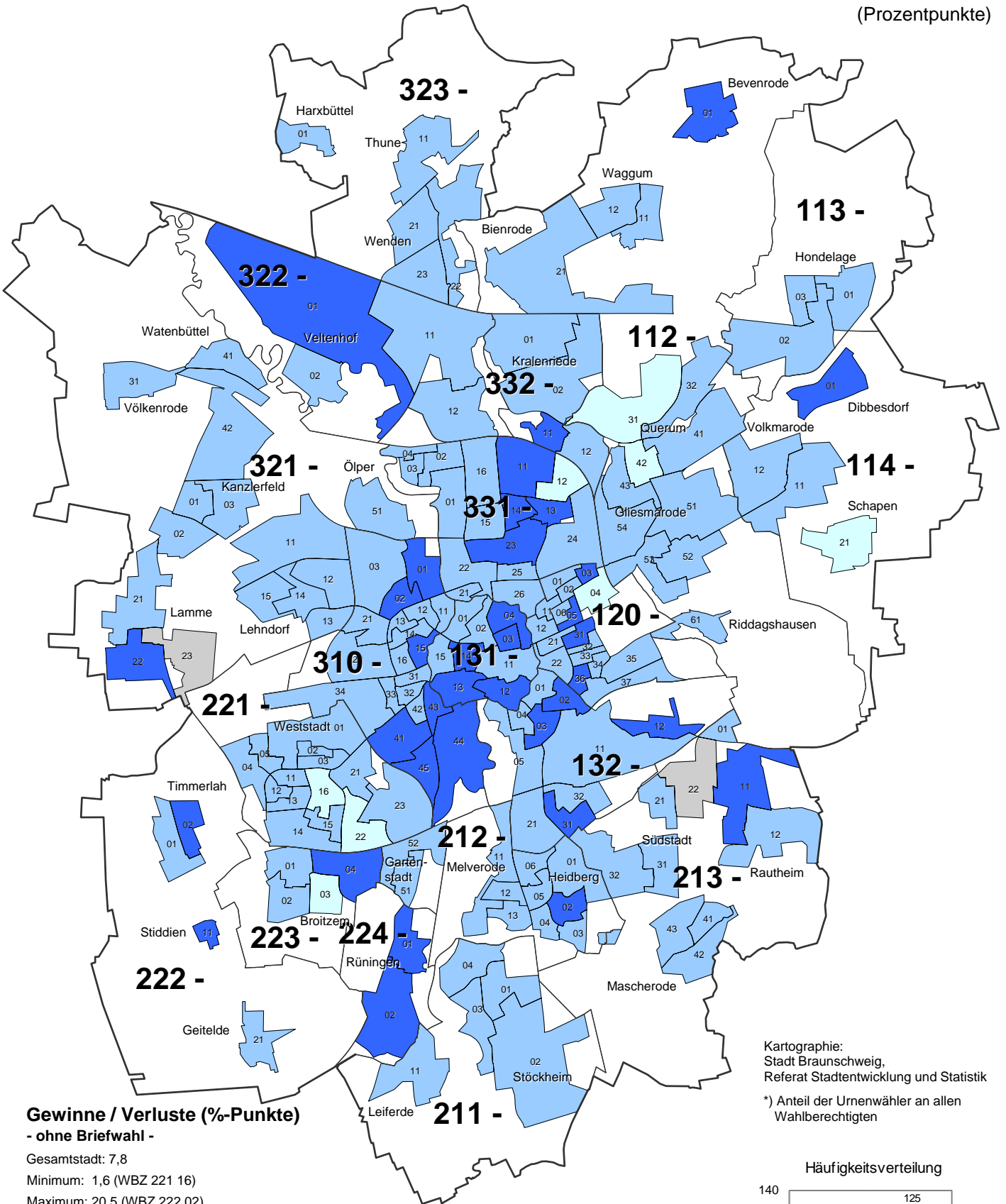

### Gewinne / Verluste (%-Punkte) - ohne Briefwahl -

Gesamtstadt: 7,8

Minimum: 1,6 (WBZ 221 16)

Maximum: 20,5 (WBZ 222 02)

- unter -10,0 (0)
- 10,0 bis unter -3,0 (0)
- 3,0 bis unter 0,0 (0)
- 0,0 bis unter 3,0 (8)
- 3,0 bis unter 10,0 (125)
- 10,0 und mehr (36)
- Neuer WBZ, Werte daher nicht vergleichbar

**211** Grenze und Nummer des Stadtbezirks  
 — Grenze des Wahlbezirks

Braunschweig insgesamt (inkl. Briefwahl): 12,9 %-Pkt.

Kartographie:  
 Stadt Braunschweig,  
 Referat Stadtentwicklung und Statistik

\*) Anteil der Urnenwähler an allen Wahlberechtigten

### Häufigkeitsverteilung

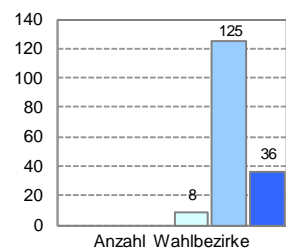

Stimmenanteile der Parteien (ohne Briefwahl)

CDU

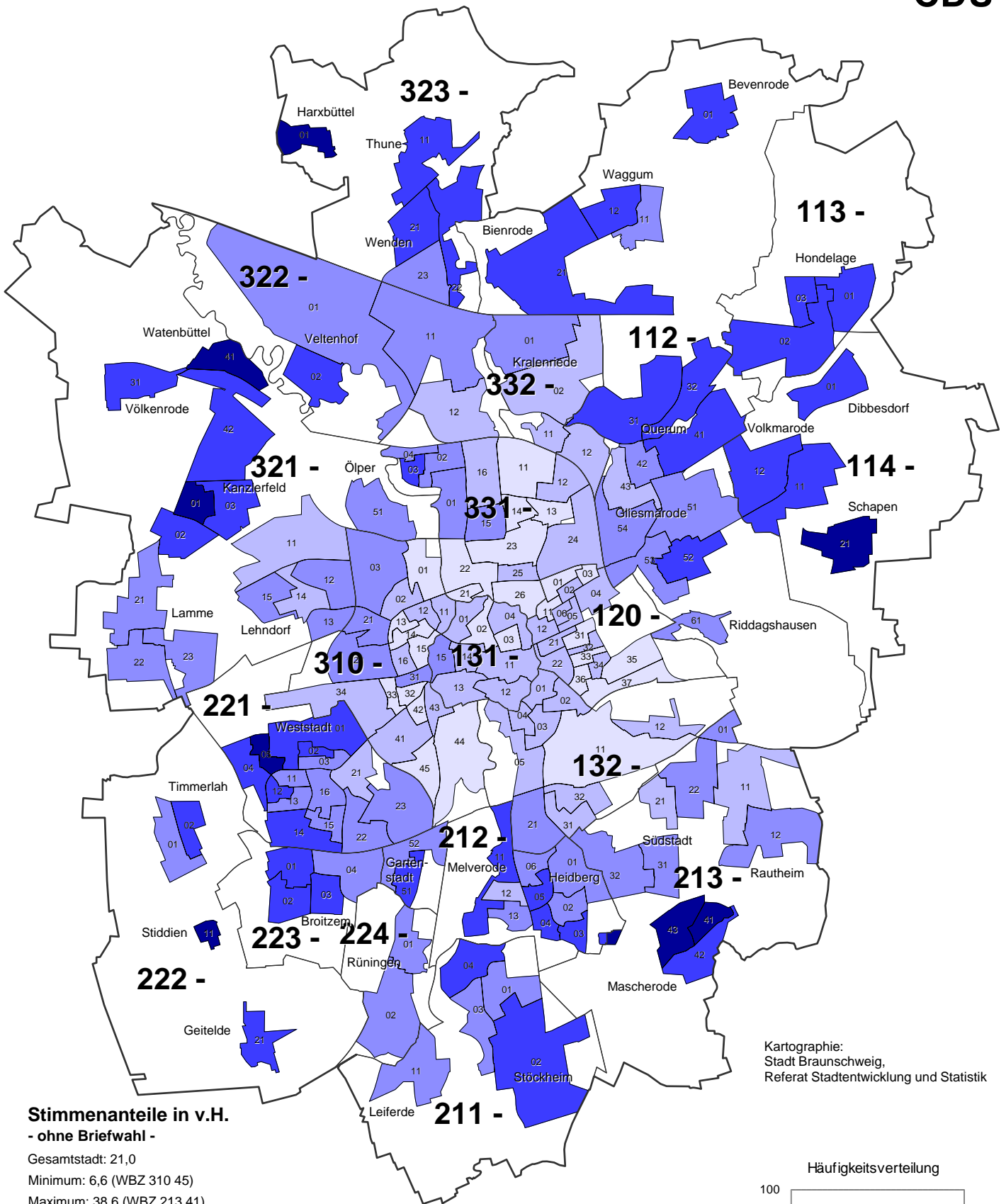

**Stimmenanteile in v.H.**  
- ohne Briefwahl -

Gesamtstadt: 21,0  
Minimum: 6,6 (WBZ 310 45)  
Maximum: 38,6 (WBZ 213 41)

- ☐ unter 13,0 (27)
- ☐ 13,0 bis unter 19,4 (45)
- ☐ 19,4 bis unter 25,8 (51)
- ☐ 25,8 bis unter 32,2 (40)
- ☐ 32,2 und mehr (8)

Stimmenanteile insgesamt (inkl. Briefwahl): 22,6 %

**211** Grenze und Nummer des Stadtbezirks  
— Grenze des Wahlbezirks

Kartographie:  
Stadt Braunschweig,  
Referat Stadtentwicklung und Statistik

Häufigkeitsverteilung

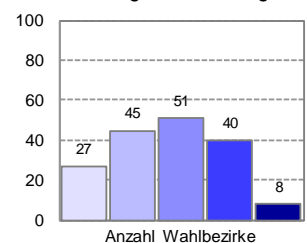

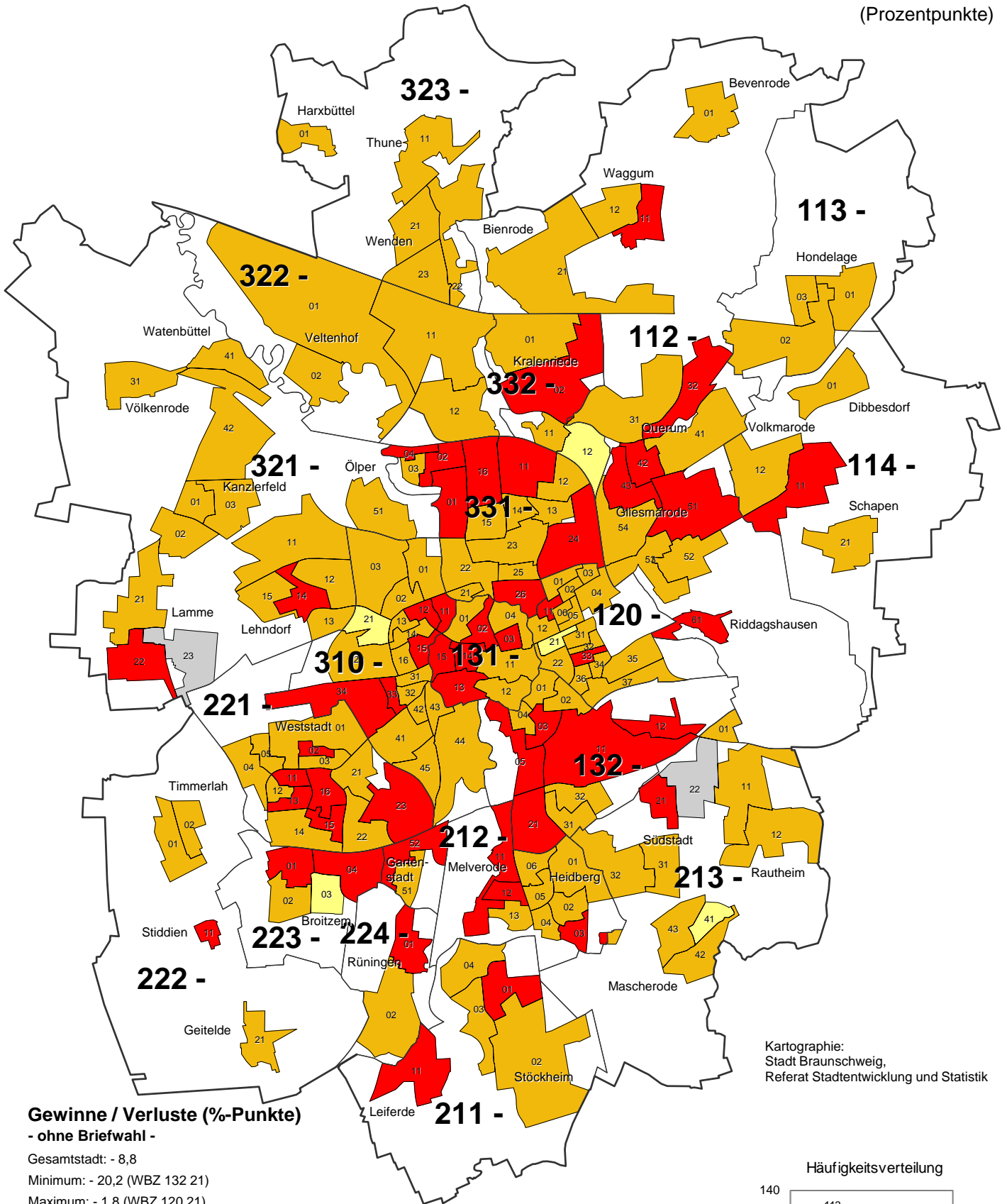

**Gewinne / Verluste (%-Punkte)**

- ohne Briefwahl -

Gesamtstadt: - 8,8

Minimum: - 20,2 (WBZ 132 21)

Maximum: - 1,8 (WBZ 120 21)

- unter -10,0 (51)
- -10,0 bis unter -3,0 (113)
- -3,0 bis unter 0,0 (5)
- 0,0 bis unter 3,0 (0)
- 3,0 bis unter 10,0 (0)
- 10,0 und mehr (0)
- Neuer WBZ, Werte daher nicht vergleichbar

**211** Grenze und Nummer des Stadtbezirks  
 — Grenze des Wahlbezirks

Braunschweig insgesamt (inkl. Briefwahl): - 8,6 %-Pkt.

Kartographie:  
Stadt Braunschweig,  
Referat Stadtentwicklung und Statistik

Häufigkeitsverteilung

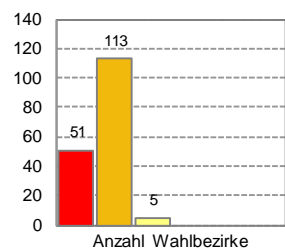





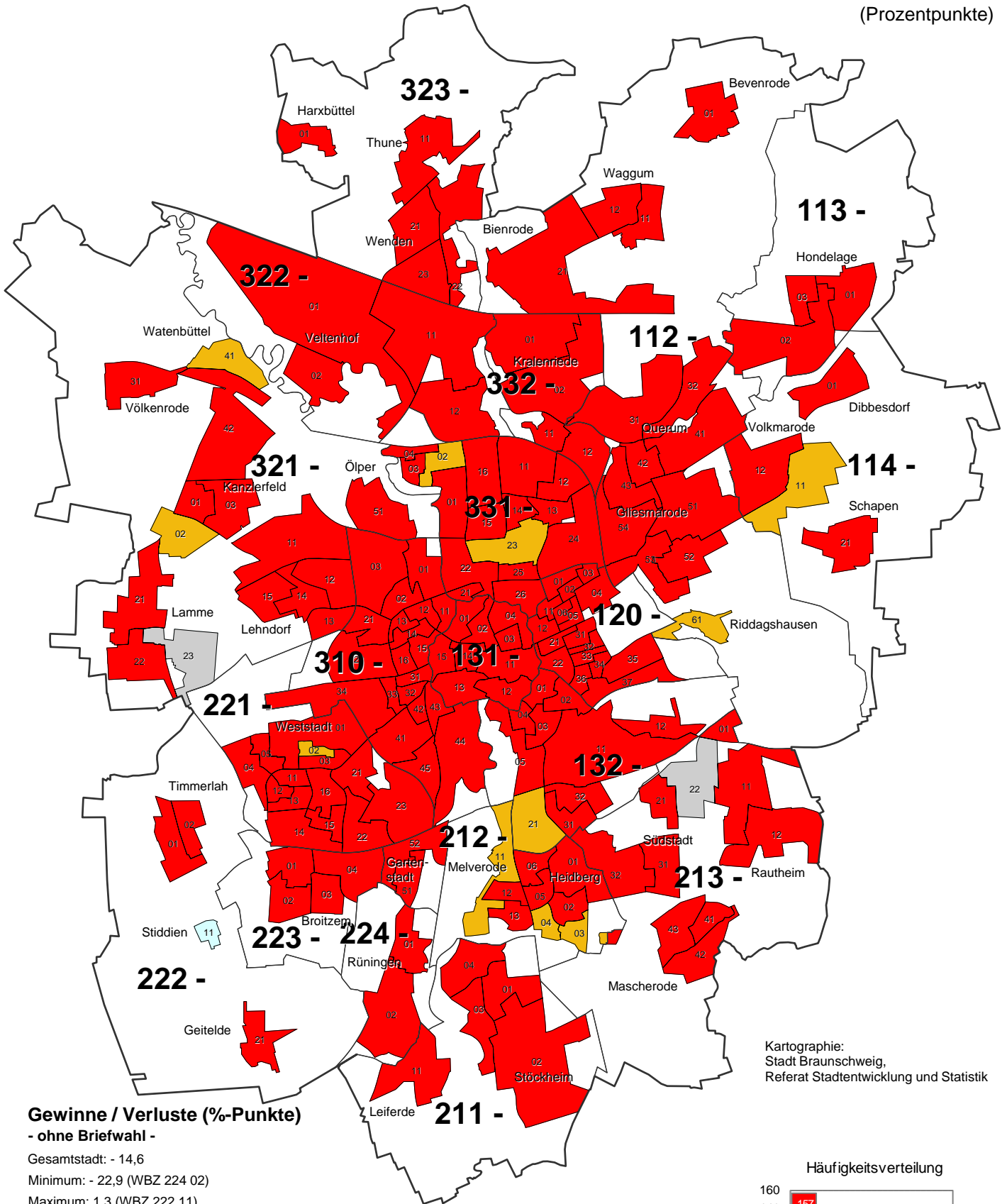

**Gewinne / Verluste (%-Punkte)**

- ohne Briefwahl -

Gesamtstadt: - 14,6

Minimum: - 22,9 (WBZ 224 02)

Maximum: 1,3 (WBZ 222 11)

- unter -10,0 (157)
- -10,0 bis unter -3,0 (11)
- -3,0 bis unter 0,0 (0)
- 0,0 bis unter 3,0 (1)
- 3,0 bis unter 10,0 (0)
- 10,0 und mehr (0)
- Neuer WBZ, Werte daher nicht vergleichbar

**211**

Grenze und Nummer des Stadtbezirks

Grenze des Wahlbezirks

Braunschweig insgesamt (inkl. Briefwahl): - 13,6 %-Pkt.

Kartographie:  
Stadt Braunschweig,  
Referat Stadtentwicklung und Statistik

**Häufigkeitsverteilung**

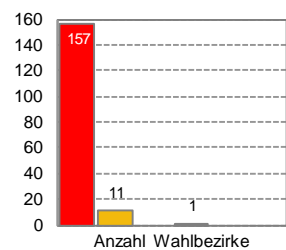



Stimmenanteile der Parteien (ohne Briefwahl)

GRÜNE

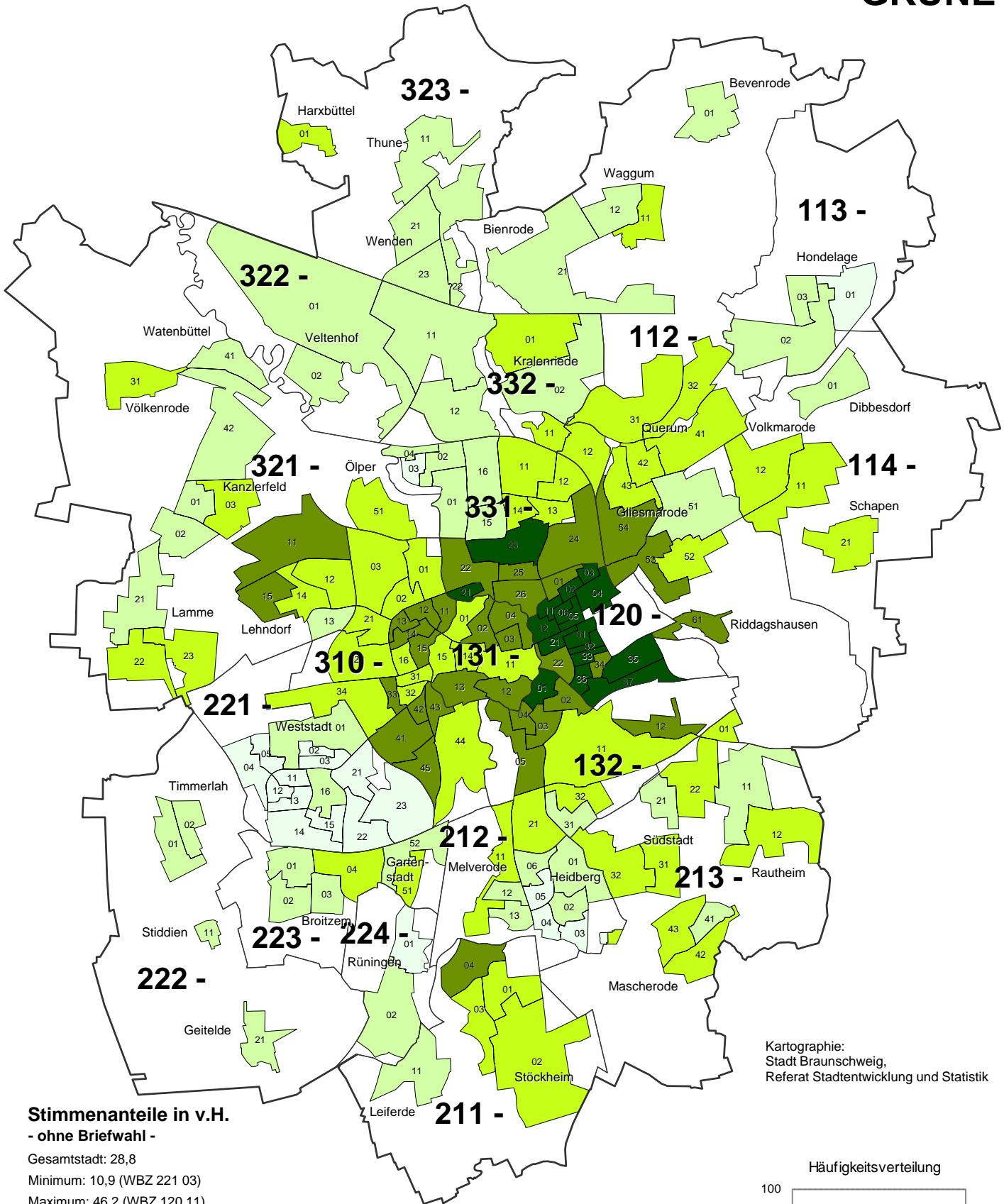

Stimmenanteile in v.H. - ohne Briefwahl -

Gesamtstadt: 28,8

Minimum: 10,9 (WBZ 221 03)

Maximum: 46,2 (WBZ 120 11)

unter 18,0	(18)
18,0 bis unter 25,0	(48)
25,0 bis unter 32,1	(55)
32,1 bis unter 39,1	(33)
39,1 und mehr	(17)

Stimmenanteile insgesamt (inkl. Briefwahl): 28,0 %

**211** Grenze und Nummer des Stadtbezirks  
 — Grenze des Wahlbezirks

Kartographie: Stadt Braunschweig, Referat Stadtentwicklung und Statistik

Häufigkeitsverteilung

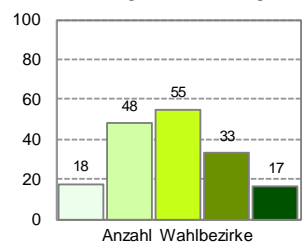

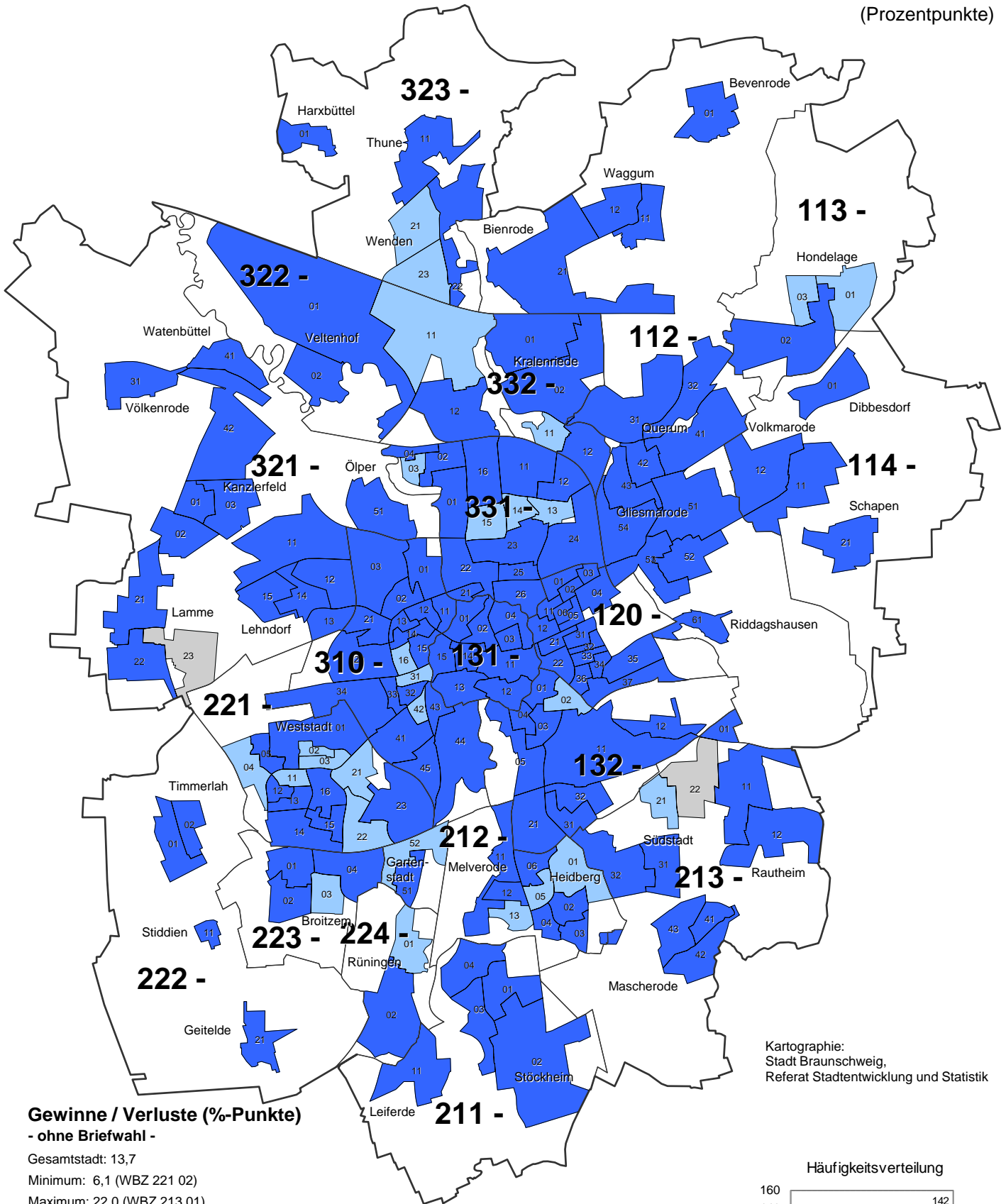

**Gewinne / Verluste (%-Punkte)**  
- ohne Briefwahl -

Gesamtstadt: 13,7

Minimum: 6,1 (WBZ 221 02)

Maximum: 22,0 (WBZ 213 01)

- unter -10,0 (0)
- 10,0 bis unter -3,0 (0)
- 3,0 bis unter 0,0 (0)
- 0,0 bis unter 3,0 (0)
- 3,0 bis unter 10,0 (27)
- 10,0 und mehr (142)
- Neuer WBZ, Werte daher nicht vergleichbar

**211**

Grenze und Nummer des Stadtbezirks

— Grenze des Wahlbezirks

Braunschweig insgesamt (inkl. Briefwahl): 13,3 %-Pkt.

Kartographie:  
Stadt Braunschweig,  
Referat Stadtentwicklung und Statistik

**Häufigkeitsverteilung**

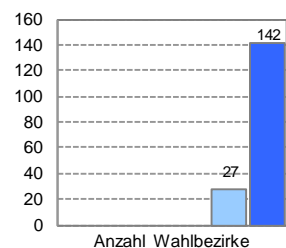



Stimmenanteile der Parteien (ohne Briefwahl)

AfD

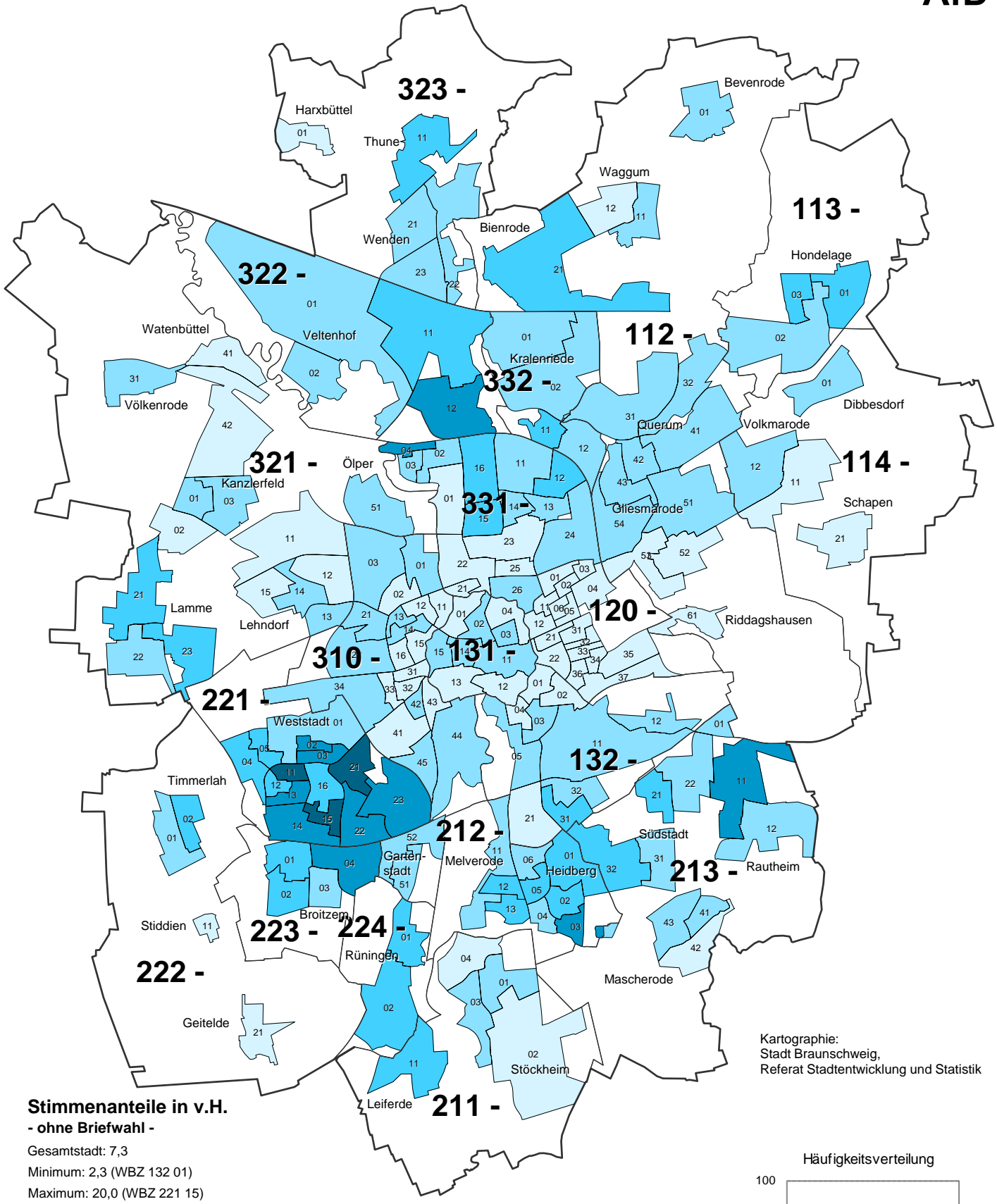

Kartographie: Stadt Braunschweig, Referat Stadtentwicklung und Statistik

Stimmenanteile in v.H. - ohne Briefwahl -

Gesamtstadt: 7,3  
Minimum: 2,3 (WBZ 132 01)  
Maximum: 20,0 (WBZ 221 15)

- unter 5,8 (58)
- 5,8 bis unter 9,4 (70)
- 9,4 bis unter 12,9 (29)
- 12,9 bis unter 16,5 (11)
- 16,5 und mehr (3)

Stimmenanteile insgesamt (inkl. Briefwahl): 6,8 %

**211** — Grenze und Nummer des Stadtbezirks  
 — Grenze des Wahlbezirks

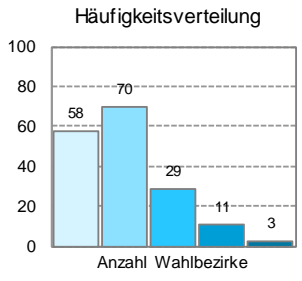



Veränderung zur Europawahl 2014

(Prozentpunkte)

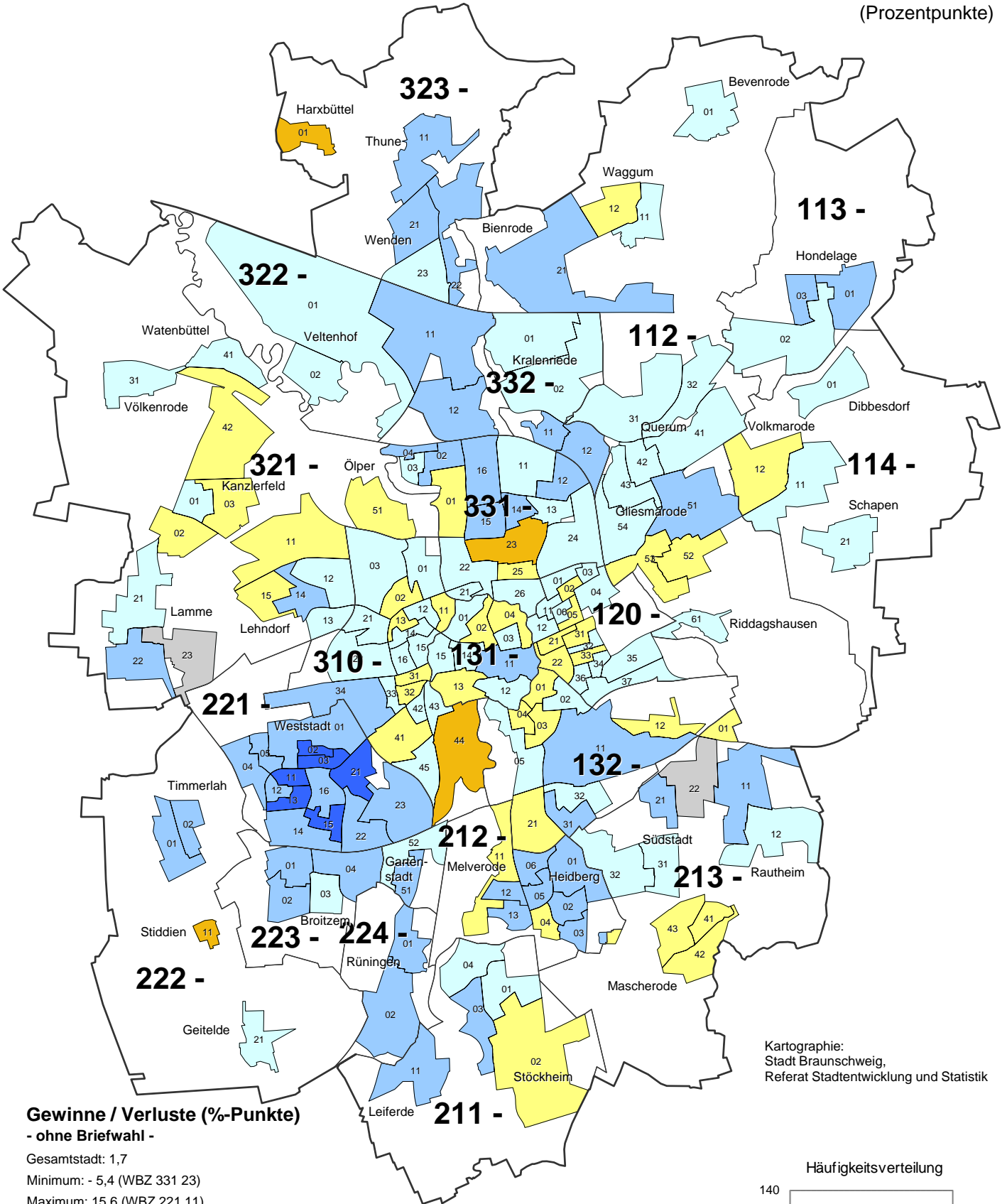

Gewinne / Verluste (%-Punkte) - ohne Briefwahl -

Gesamtstadt: 1,7

Minimum: - 5,4 (WBZ 331 23)

Maximum: 15,6 (WBZ 221 11)

- unter -10,0 (0)
- -10,0 bis unter -3,0 (4)
- -3,0 bis unter 0,0 (39)
- 0,0 bis unter 3,0 (70)
- 3,0 bis unter 10,0 (50)
- 10,0 und mehr (6)
- Neuer WBZ, Werte daher nicht vergleichbar

**211** Grenze und Nummer des Stadtbezirks  
 — Grenze des Wahlbezirks

Braunschweig insgesamt (inkl. Briefwahl): 1,2 %-Pkt.

Kartographie: Stadt Braunschweig, Referat Stadtentwicklung und Statistik

Häufigkeitsverteilung

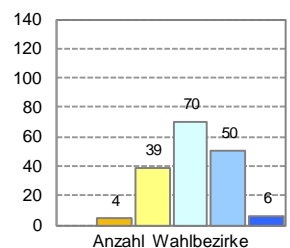



Stimmenanteile der Parteien (ohne Briefwahl)

DIE LINKE

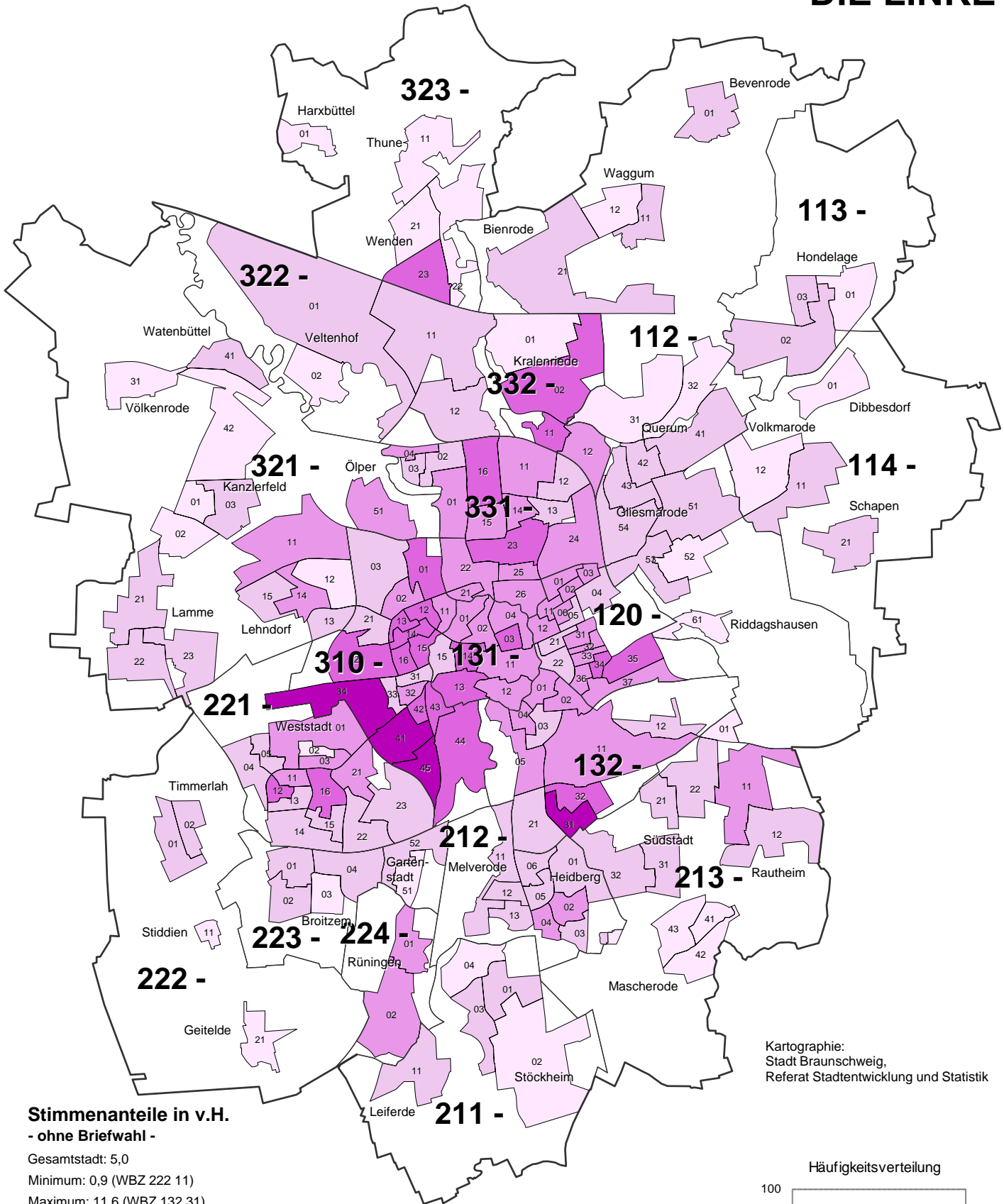

Stimmenanteile in v.H. - ohne Briefwahl -

Gesamtstadt: 5,0

Minimum: 0,9 (WBZ 222 11)

Maximum: 11,6 (WBZ 132 31)

- unter 3,0 (30)
- 3,0 bis unter 5,2 (67)
- 5,2 bis unter 7,3 (47)
- 7,3 bis unter 9,5 (23)
- 9,5 und mehr (4)

Stimmenanteile insgesamt (inkl. Briefwahl): 4,7 %

- 211 Grenze und Nummer des Stadtbezirks
- Grenze des Wahlbezirks

Kartographie: Stadt Braunschweig, Referat Stadtentwicklung und Statistik

Häufigkeitsverteilung

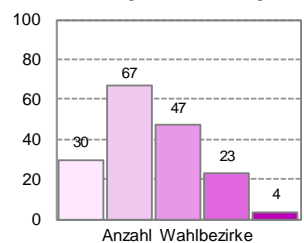

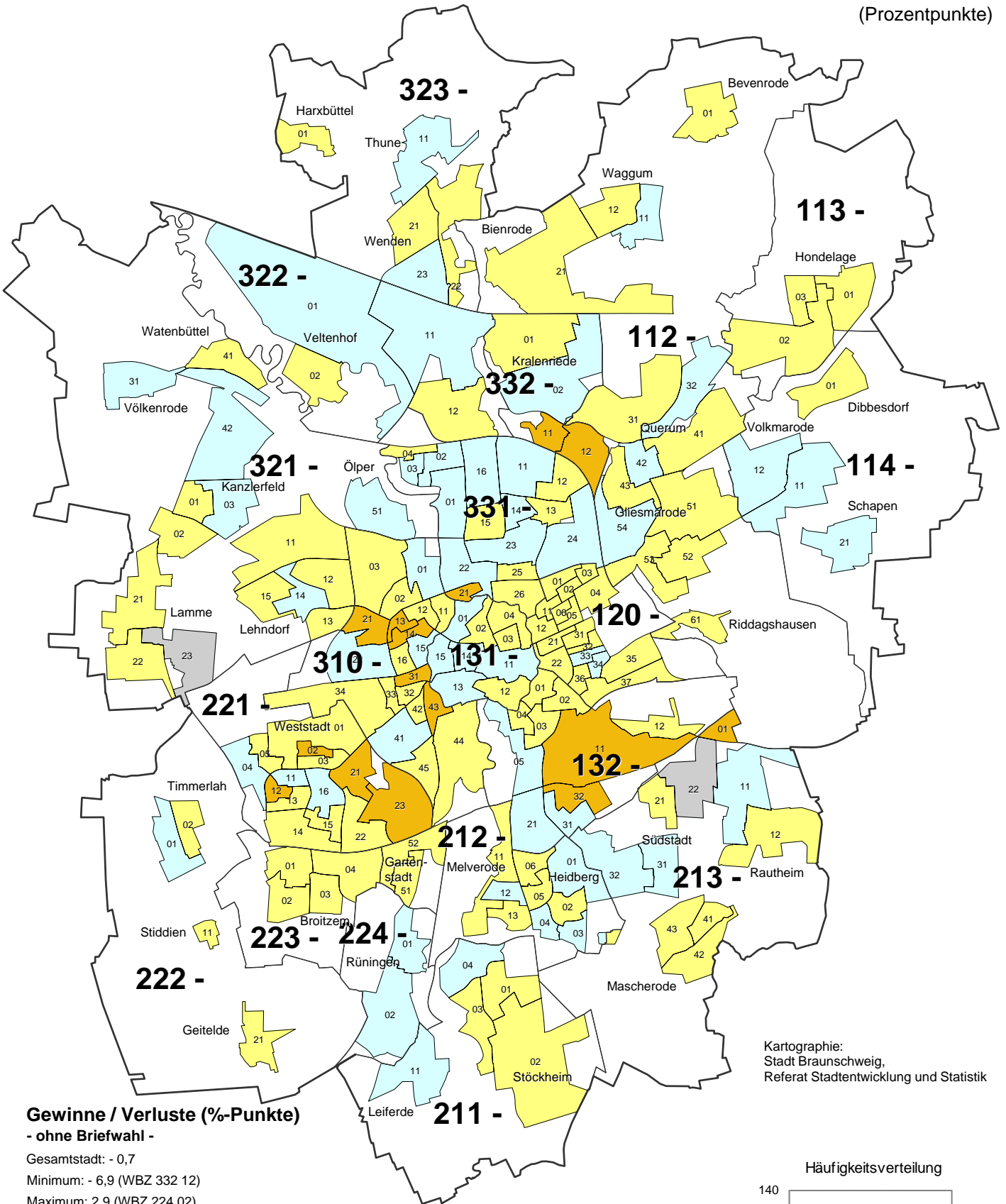

**Gewinne / Verluste (%-Punkte)**  
- ohne Briefwahl -

Gesamtstadt: - 0,7  
Minimum: - 6,9 (WBZ 332 12)  
Maximum: 2,9 (WBZ 224 02)

- unter -10,0 (0)
- -10,0 bis unter -3,0 (15)
- -3,0 bis unter 0,0 (99)
- 0,0 bis unter 3,0 (55)
- 3,0 bis unter 10,0 (0)
- 10,0 und mehr (0)
- Neuer WBZ, Werte daher nicht vergleichbar

**211** Grenze und Nummer des Stadtbezirks  
— Grenze des Wahlbezirks

Braunschweig insgesamt (inkl. Briefwahl): - 0,7 %-Pkt.

Kartographie:  
Stadt Braunschweig,  
Referat Stadtentwicklung und Statistik

Häufigkeitsverteilung

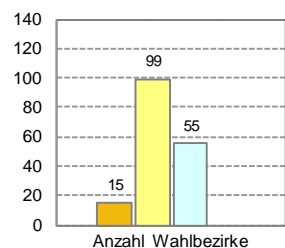





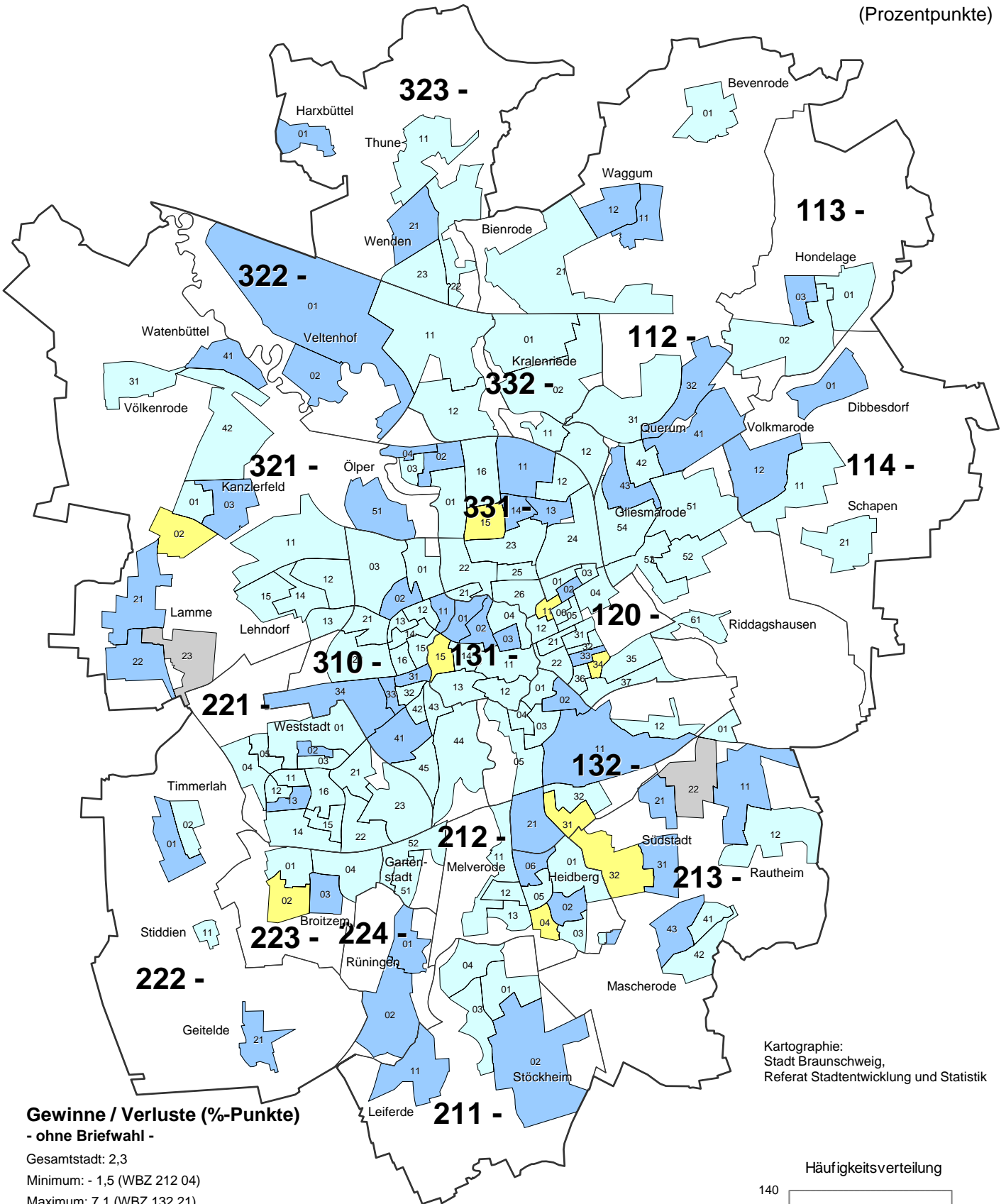

**Gewinne / Verluste (%-Punkte)**  
- ohne Briefwahl -

Gesamtstadt: 2,3  
Minimum: - 1,5 (WBZ 212 04)  
Maximum: 7,1 (WBZ 132 21)

- unter -10,0 (0)
- -10,0 bis unter -3,0 (0)
- -3,0 bis unter 0,0 (9)
- 0,0 bis unter 3,0 (109)
- 3,0 bis unter 10,0 (51)
- 10,0 und mehr (0)

■ Neuer WBZ, Werte daher nicht vergleichbar

**211** Grenze und Nummer des Stadtbezirks  
— Grenze des Wahlbezirks

Braunschweig insgesamt (inkl. Briefwahl): 2,4 %-Pkt.

Kartographie:  
Stadt Braunschweig,  
Referat Stadtentwicklung und Statistik

Häufigkeitsverteilung

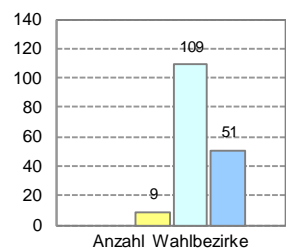



Stimmenanteile der Parteien (ohne Briefwahl)

PIRATEN

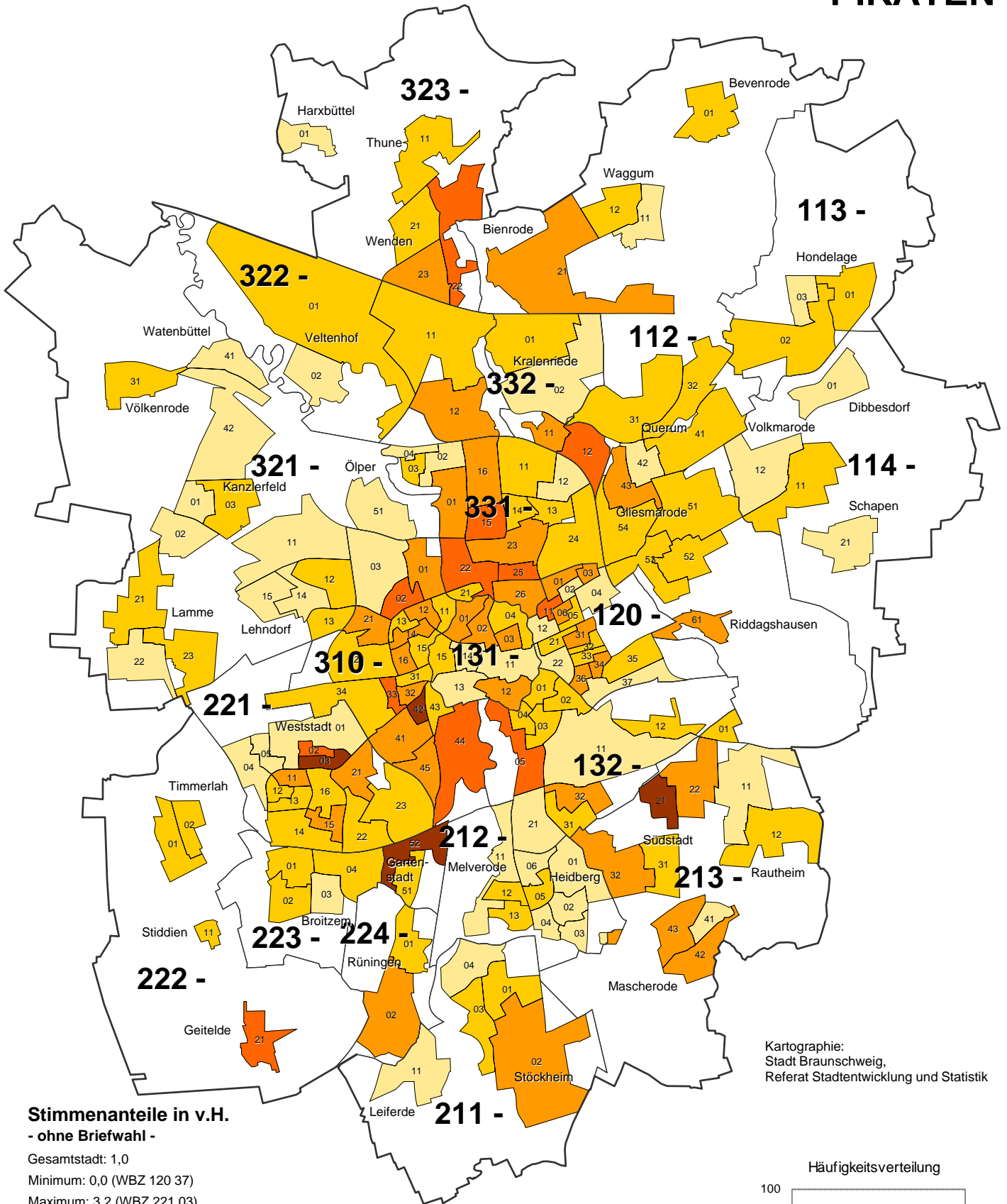

Stimmenanteile in v.H. - ohne Briefwahl -

Gesamtstadt: 1,0  
Minimum: 0,0 (WBZ 120 37)  
Maximum: 3,2 (WBZ 221 03)

- ☐ unter 0,6 (46)
- ☐ 0,6 bis unter 1,3 (71)
- ☐ 1,3 bis unter 1,9 (38)
- ☐ 1,9 bis unter 2,6 (12)
- ☐ 2,6 und mehr (4)

Stimmenanteile insgesamt (inkl. Briefwahl): 1,0 %

**211** — Grenze und Nummer des Stadtbezirks  
 — Grenze des Wahlbezirks

Kartographie: Stadt Braunschweig, Referat Stadtentwicklung und Statistik

Häufigkeitsverteilung

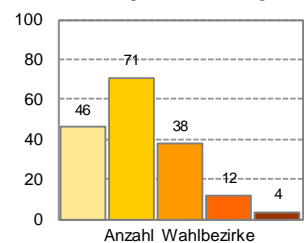

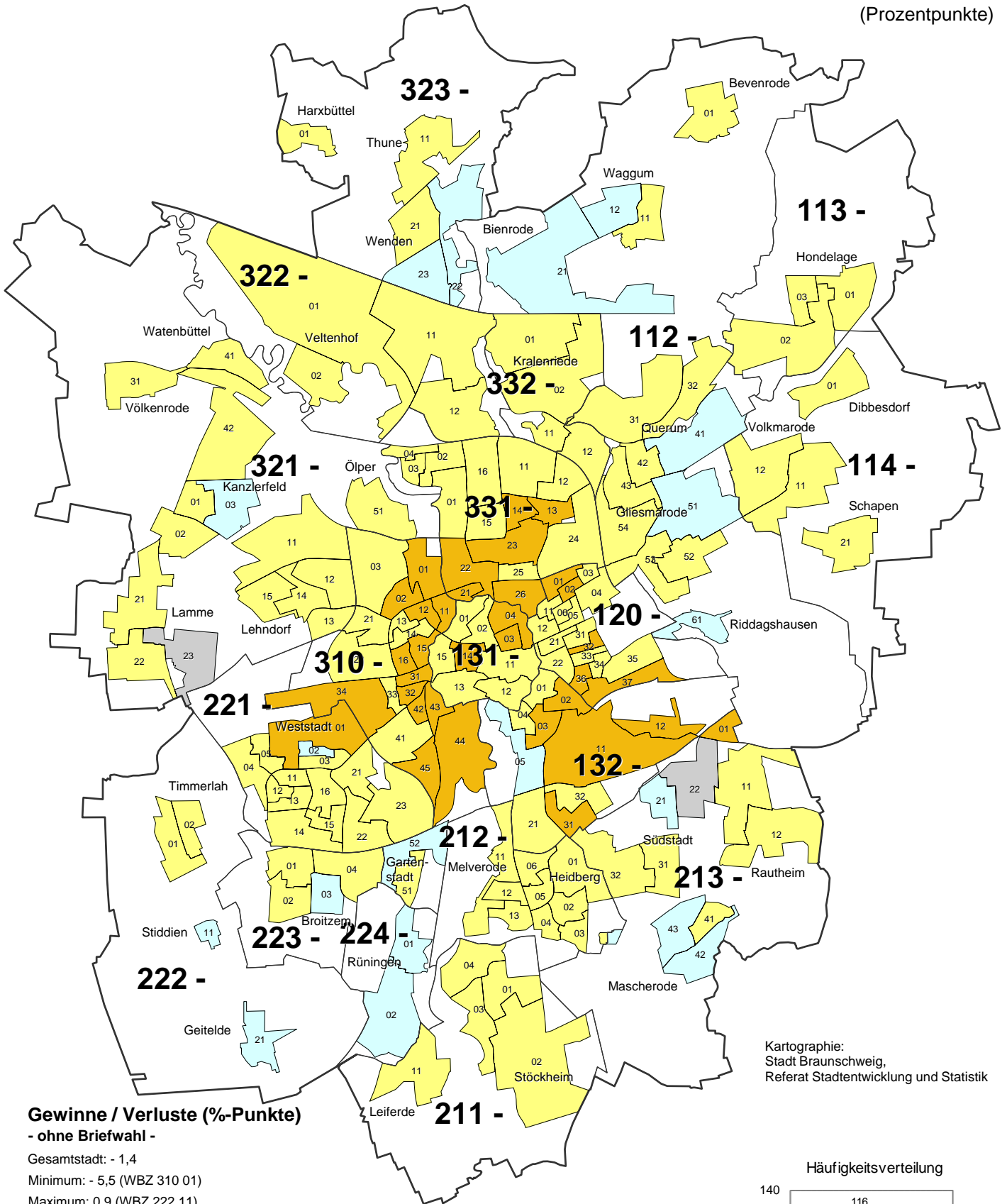

**Gewinne / Verluste (%-Punkte)**  
**- ohne Briefwahl -**

Gesamtstadt: - 1,4

Minimum: - 5,5 (WBZ 310 01)

Maximum: 0,9 (WBZ 222 11)

- unter -10,0 (0)
- -10,0 bis unter -3,0 (34)
- -3,0 bis unter 0,0 (116)
- 0,0 bis unter 3,0 (19)
- 3,0 bis unter 10,0 (0)
- 10,0 und mehr (0)
- Neuer WBZ, Werte daher nicht vergleichbar

**211** Grenze und Nummer des Stadtbezirks  
 — Grenze des Wahlbezirks

Braunschweig insgesamt (inkl. Briefwahl): - 1,4 %-Pkt.

Kartographie:  
Stadt Braunschweig,  
Referat Stadtentwicklung und Statistik

Häufigkeitsverteilung

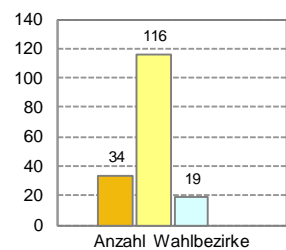

Stimmenanteile der Parteien (ohne Briefwahl)

Die PARTEI

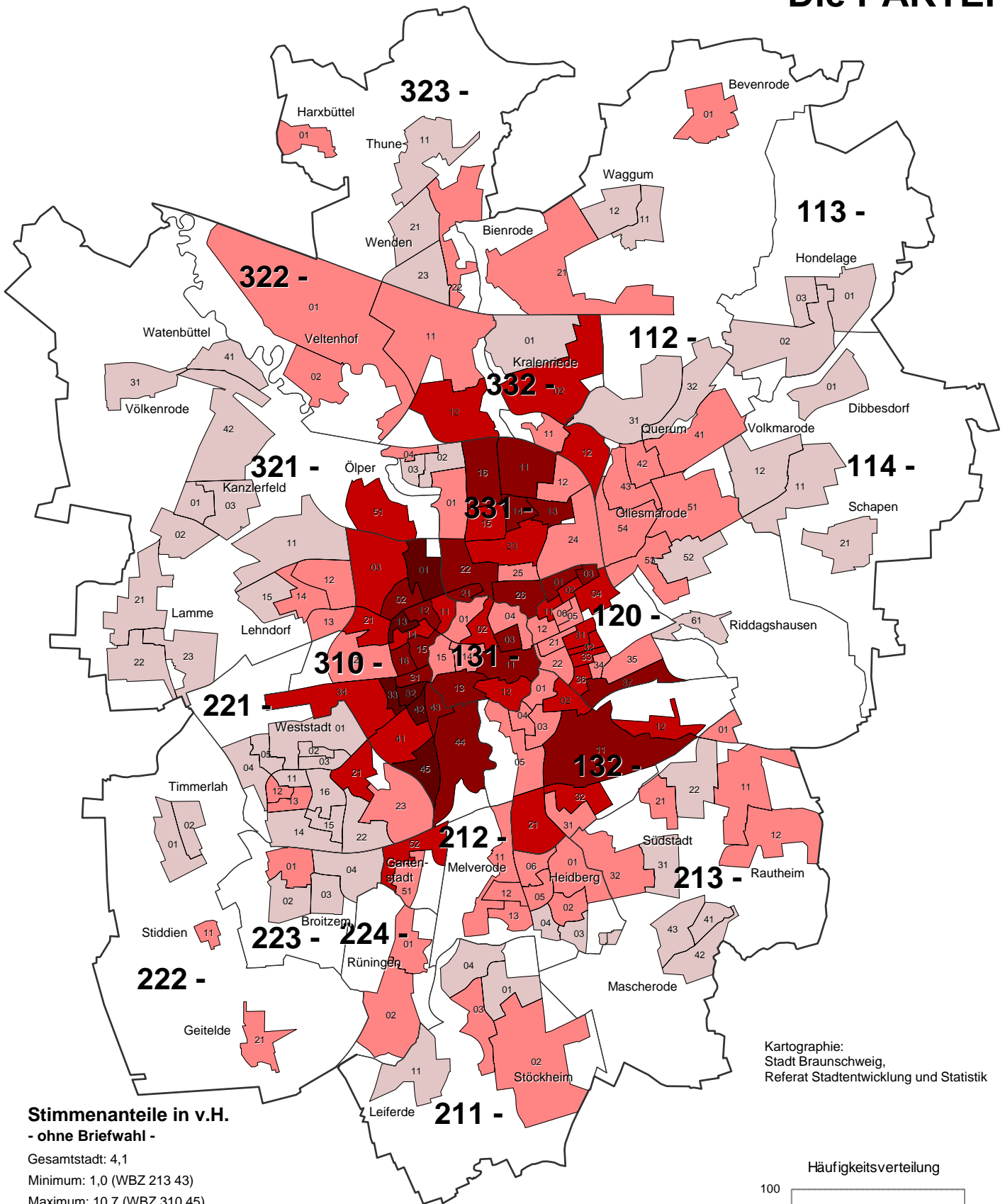

**Stimmenanteile in v.H.**  
- ohne Briefwahl -

Gesamtstadt: 4,1

Minimum: 1,0 (WBZ 213 43)

Maximum: 10,7 (WBZ 310 45)

- unter 2,9 (55)
- 2,9 bis unter 4,9 (62)
- 4,9 bis unter 6,8 (27)
- 6,8 bis unter 8,8 (21)
- 8,8 und mehr (6)

Stimmenanteile insgesamt (inkl. Briefwahl): 4,0 %

**211** Grenze und Nummer des Stadtbezirks  
 — Grenze des Wahlbezirks

Kartographie:  
Stadt Braunschweig,  
Referat Stadtentwicklung und Statistik

Häufigkeitsverteilung

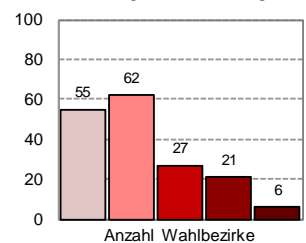

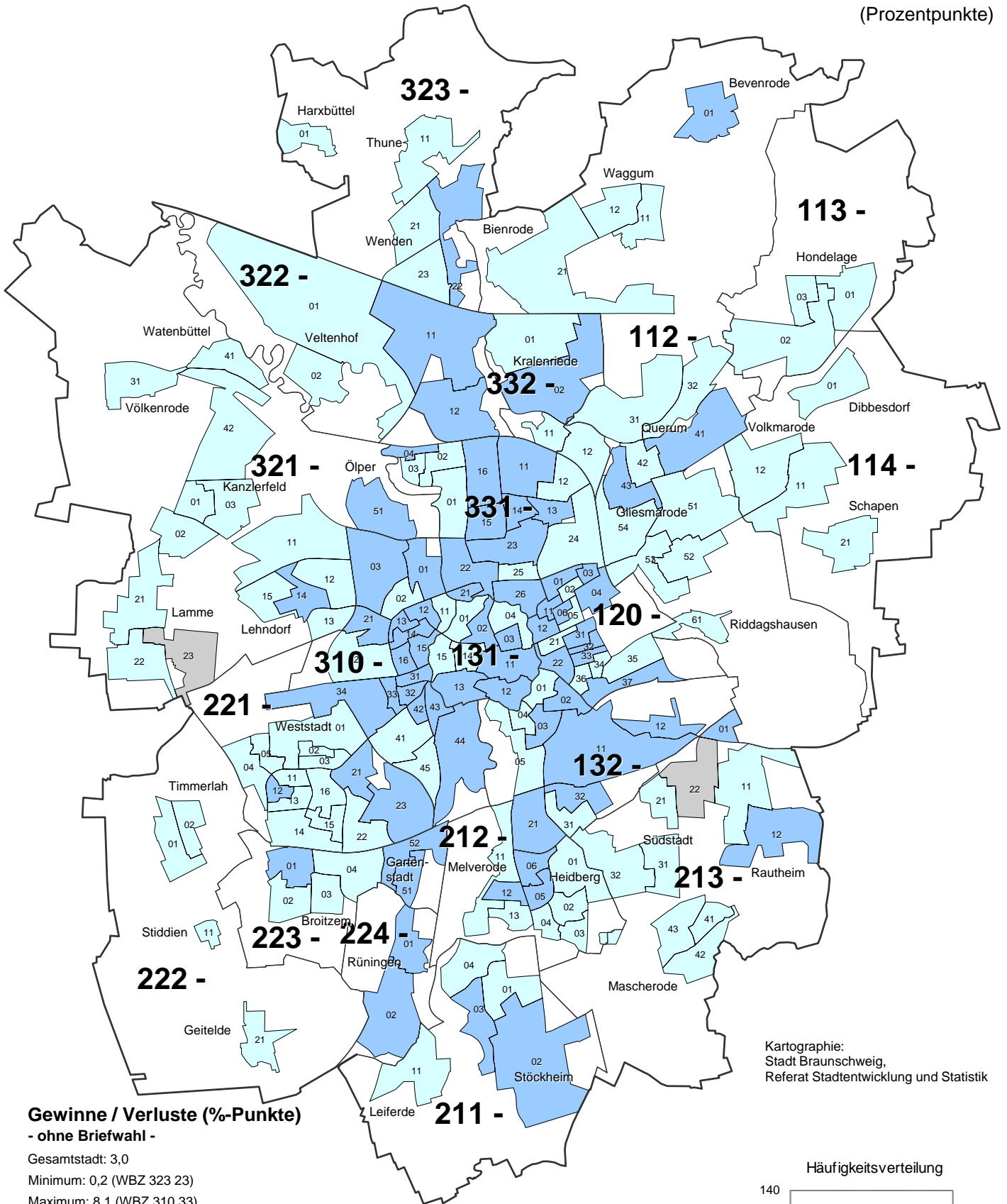

**Gewinne / Verluste (%-Punkte)**  
- ohne Briefwahl -

Gesamtstadt: 3,0

Minimum: 0,2 (WBZ 323 23)

Maximum: 8,1 (WBZ 310 33)

- unter -10,0 (0)
- -10,0 bis unter -3,0 (0)
- -3,0 bis unter 0,0 (0)
- 0,0 bis unter 3,0 (98)
- 3,0 bis unter 10,0 (71)
- 10,0 und mehr (0)
- Neuer WBZ, Werte daher nicht vergleichbar

**211**      Grenze und Nummer des Stadtbezirks  
 ——— Grenze des Wahlbezirks

Braunschweig insgesamt (inkl. Briefwahl): 2,9 %-Pkt.

Kartographie:  
Stadt Braunschweig,  
Referat Stadtentwicklung und Statistik

Häufigkeitsverteilung

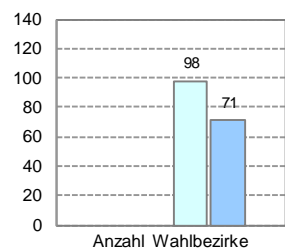



Stimmenanteile der Parteien (ohne Briefwahl)

Sonstige

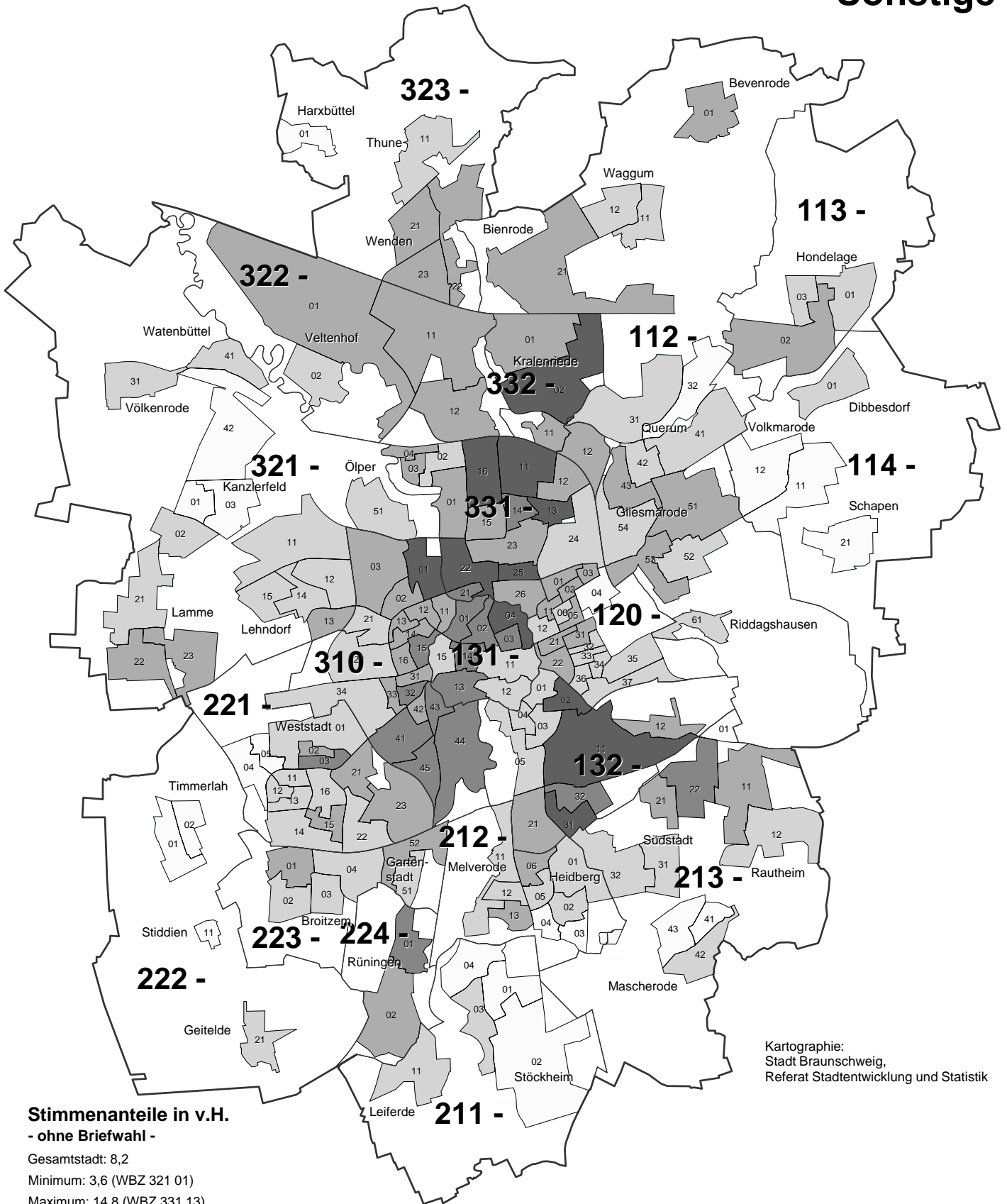

Stimmenanteile in v.H. - ohne Briefwahl -

Gesamtstadt: 8,2

Minimum: 3,6 (WBZ 321 01)

Maximum: 14,8 (WBZ 331 13)

☐	unter	5,8	(22)
☐	5,8 bis unter	8,1	(65)
☐	8,1 bis unter	10,3	(56)
☐	10,3 bis unter	12,6	(17)
☐	12,6 und mehr		(11)

Stimmenanteile insgesamt (inkl. Briefwahl): 7,8 %

**211** — Grenze und Nummer des Stadtbezirks  
 — Grenze des Wahlbezirks

Kartographie: Stadt Braunschweig, Referat Stadtentwicklung und Statistik



# Stimmenmehrheiten CDU/FDP und SPD/GRÜNE nach Wahlbezirken\*

- ohne Briefwahl -

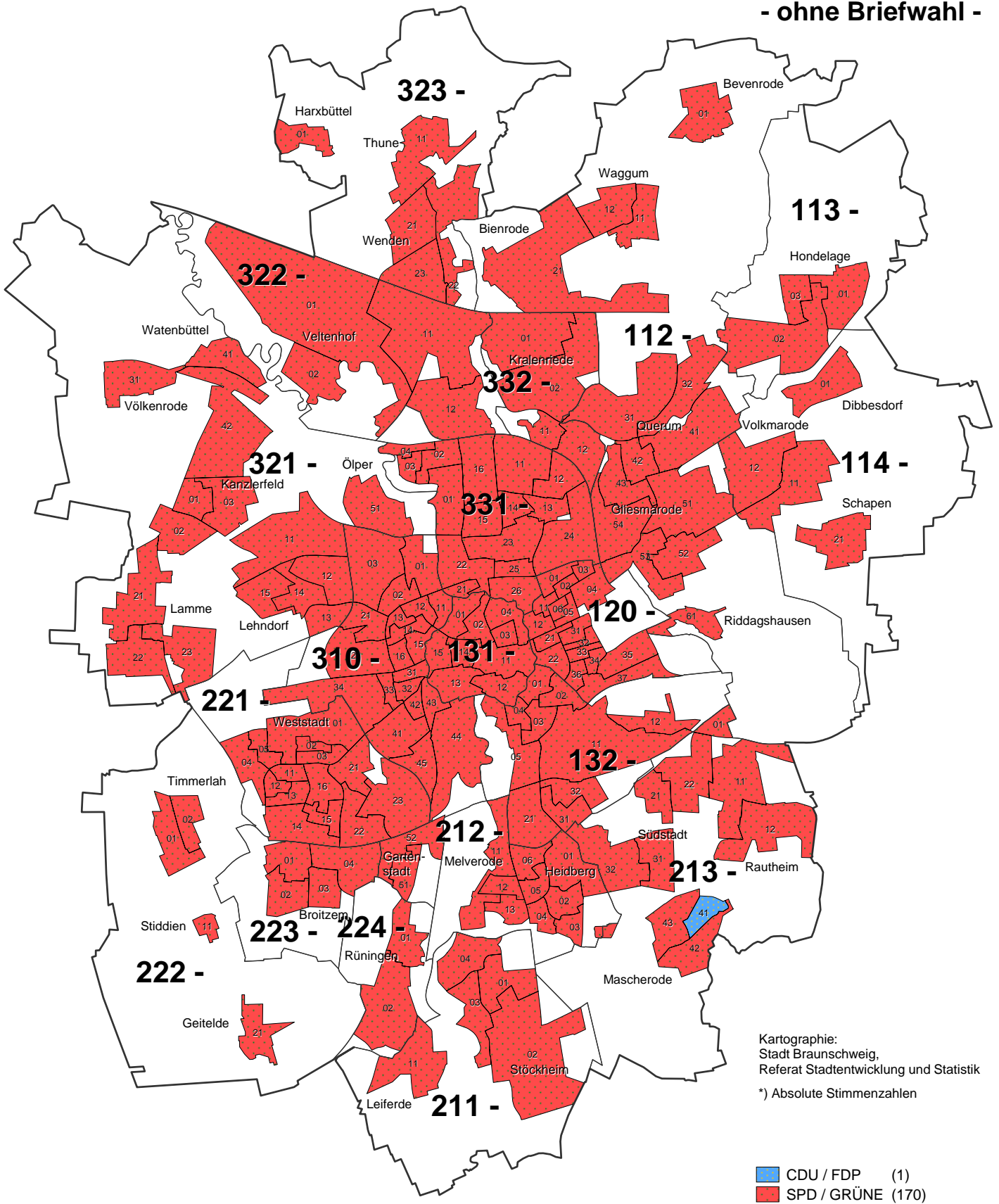

**211**  
 — Grenze und Nummer des Stadtbezirks  
 — Grenze des Wahlbezirks



# Briefwahlanträge in den Urnenwahlbezirken

Anteil an allen Wahlberechtigten\*

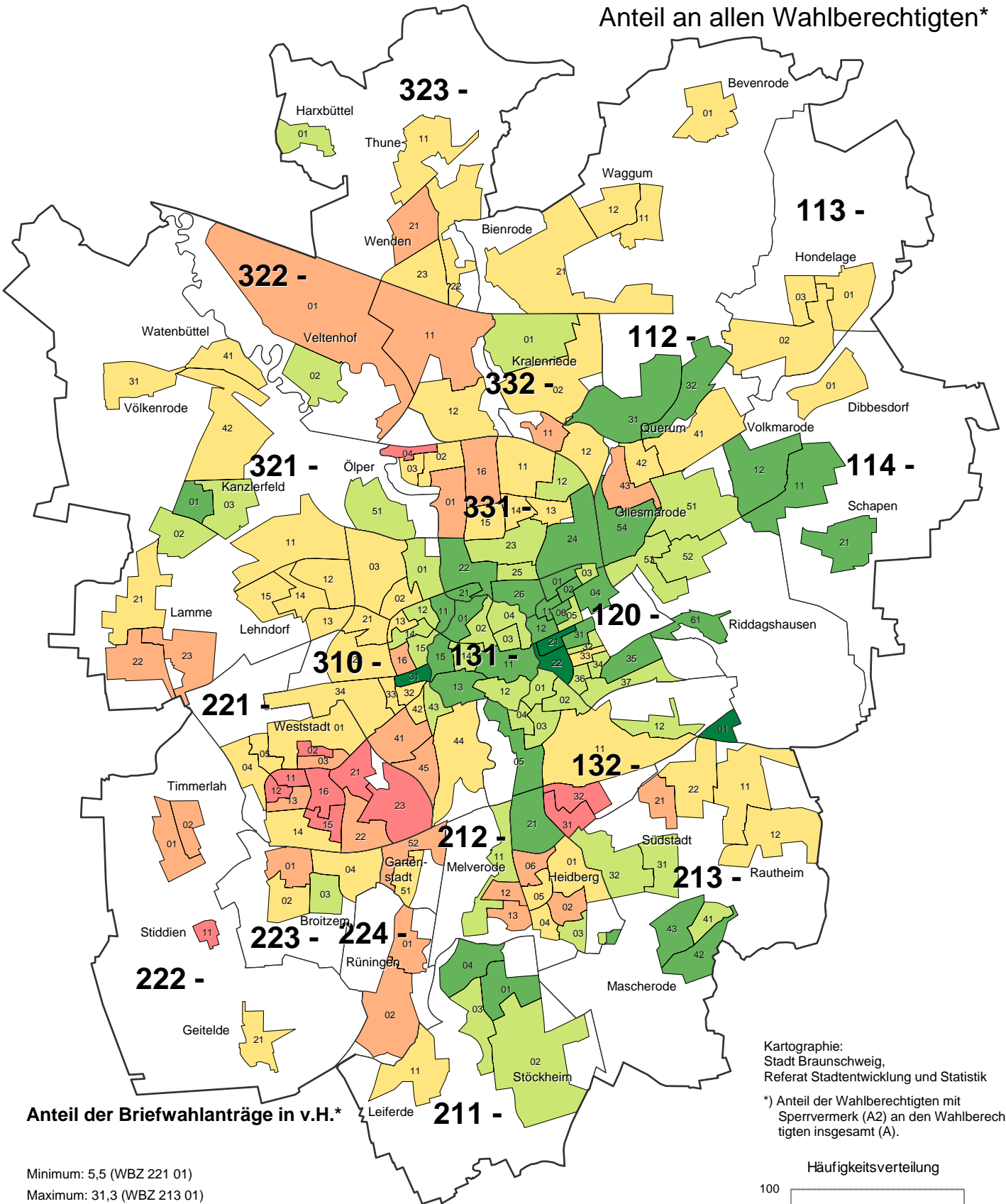

Anteil der Briefwahlanträge in v.H.\*

- Minimum: 5,5 (WBZ 221 01)
- Maximum: 31,3 (WBZ 213 01)
- unter 9,8 (11)
- 9,8 bis unter 14,1 (26)
- 14,1 bis unter 18,4 (58)
- 18,4 bis unter 22,7 (41)
- 22,7 bis unter 27,0 (31)
- 27,0 und mehr (4)

Anteil der Briefwahlanträge insgesamt: 17,9 %

**211** — Grenze und Nummer des Stadtbezirks  
 — Grenze des Wahlbezirks

Kartographie:  
 Stadt Braunschweig,  
 Referat Stadtentwicklung und Statistik

\*) Anteil der Wahlberechtigten mit Sperrvermerk (A2) an den Wahlberechtigten insgesamt (A).

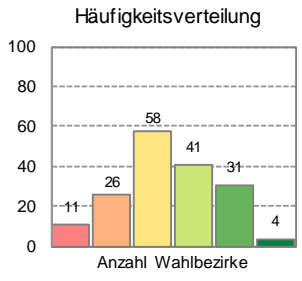



# Briefwahlbeteiligung in den Briefwahlbezirken

Anteil an allen Wahlberechtigten\*

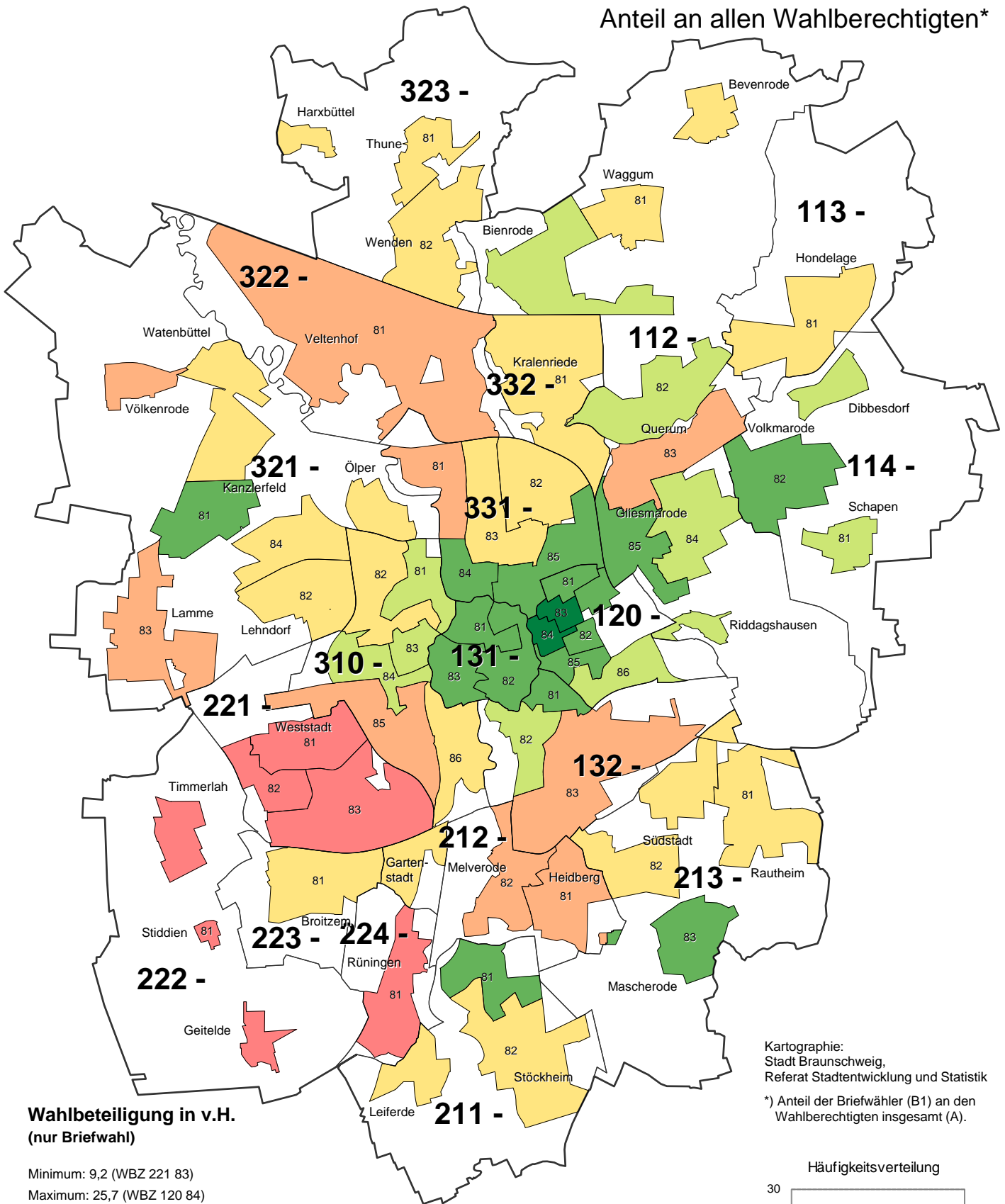

### Wahlbeteiligung in v.H. (nur Briefwahl)

Minimum: 9,2 (WBZ 221 83)  
Maximum: 25,7 (WBZ 120 84)

- unter 12,0 (5)
- 12,0 bis unter 14,7 (8)
- 14,7 bis unter 17,4 (15)
- 17,4 bis unter 20,2 (8)
- 20,2 bis unter 23,0 (14)
- 23,0 und mehr (2)

Stadt Braunschweig insgesamt: 17,0 %

**211** — Grenze und Nummer des Stadtbezirks  
— Grenze des Wahlbezirks

Kartographie:  
Stadt Braunschweig,  
Referat Stadtentwicklung und Statistik

\*) Anteil der Briefwähler (B1) an den  
Wahlberechtigten insgesamt (A).

Häufigkeitsverteilung

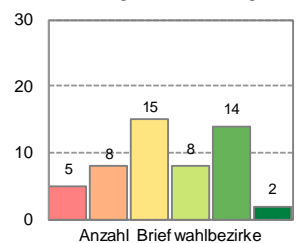

# Urnenwahlbeteiligung in den Briefwahlbezirken

Anteil an allen Wahlberechtigten\*

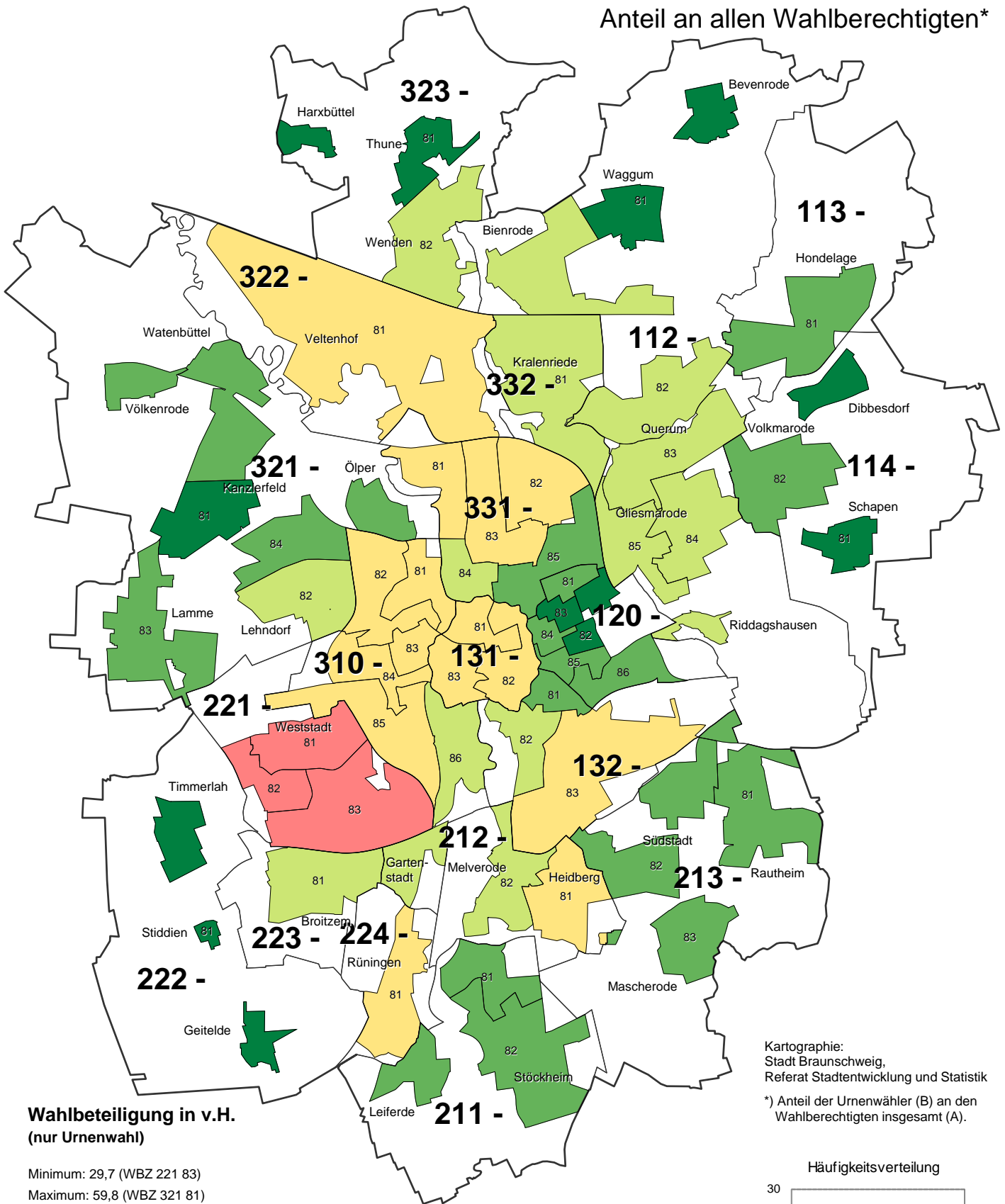

### Wahlbeteiligung in v.H. (nur Urnenwahl)

Minimum: 29,7 (WBZ 221 83)

Maximum: 59,8 (WBZ 321 81)

- unter 34,7 (3)
- 34,7 bis unter 39,7 (0)
- 39,7 bis unter 44,8 (15)
- 44,8 bis unter 49,8 (12)
- 49,8 bis unter 54,8 (15)
- 54,8 und mehr (7)

Stadt Braunschweig insgesamt: 47,1 %

**211** — Grenze und Nummer des Stadtbezirks  
— Grenze des Wahlbezirks

Kartographie:  
Stadt Braunschweig,  
Referat Stadtentwicklung und Statistik

\*) Anteil der Urnenwähler (B) an den  
Wahlberechtigten insgesamt (A).

### Häufigkeitsverteilung

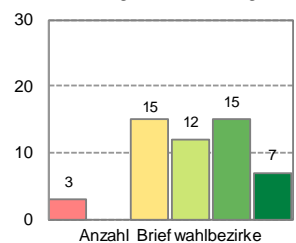

# Wahlbeteiligung insgesamt in den Briefwahlbezirken

Anteil an allen Wahlberechtigten\*

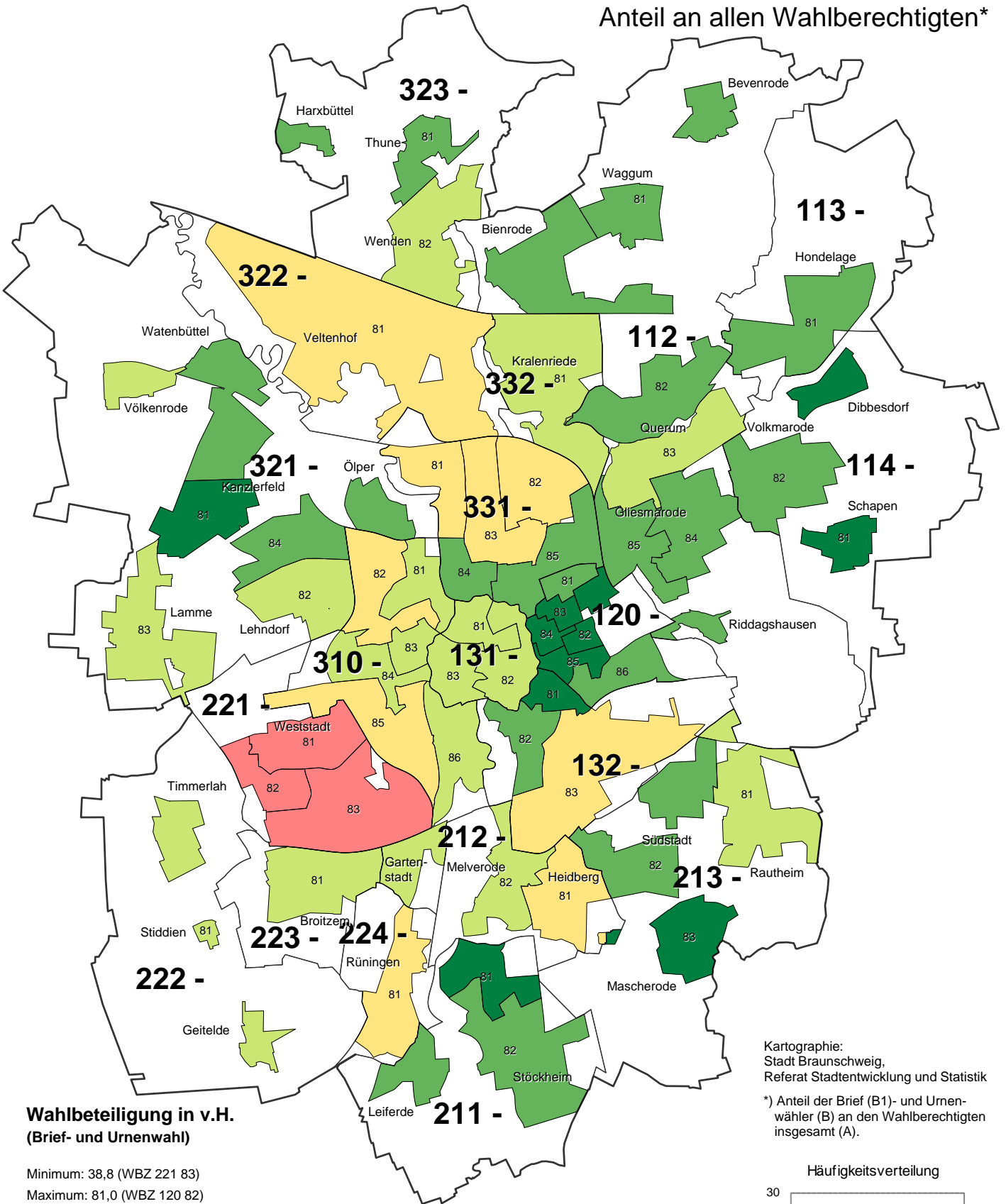

### Wahlbeteiligung in v.H. (Brief- und Urnenwahl)

Minimum: 38,8 (WBZ 221 83)  
Maximum: 81,0 (WBZ 120 82)

- unter 45,9 (3)
- 45,9 bis unter 52,9 (0)
- 52,9 bis unter 60,0 (9)
- 60,0 bis unter 67,0 (16)
- 67,0 bis unter 74,0 (15)
- 74,0 und mehr (9)

Stadt Braunschweig insgesamt: 64,2 %

**211** — Grenze und Nummer des Stadtbezirks  
— Grenze des Wahlbezirks

Kartographie:  
Stadt Braunschweig,  
Referat Stadtentwicklung und Statistik

\*) Anteil der Brief (B1)- und Urnenwähler (B) an den Wahlberechtigten insgesamt (A).

### Häufigkeitsverteilung

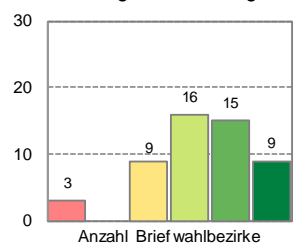

# EUROPAWAHL am 26. Mai 2019

## Stadt Braunschweig

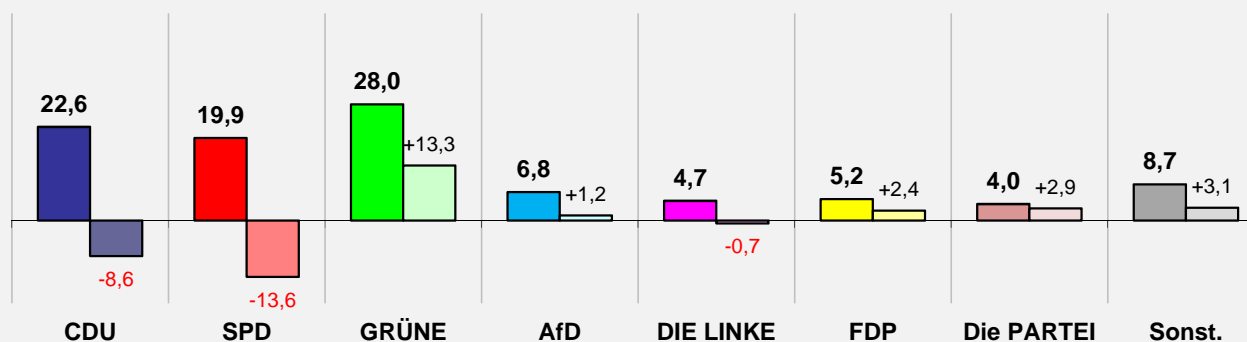

### Amtliches Endergebnis

(223 Wahlbezirke, dar. 52 Briefwahlbezirke)

A	Wahlberechtigte insg.	190.413	100,0 %
B	Wähler insg. / Wahlbeteiligung	122.195	64,2 %
	davon Urnenwähler	89.568	47,0 %
	Briefwähler	32.627	17,1 %

C	ungültige Stimmen	Stimmen	Anteil in vH	Gewinn / Verlust	
		(0,5 %)		Stimmen	Prozentpunkte
D	gültige Stimmen	121.622			
D01	CDU	27.475	22,6	-3.276	-8,6
D02	SPD	24.209	19,9	-8.827	-13,6
D03	GRÜNE	34.110	28,0	+19.524	+13,3
D04	AfD	8.329	6,8	+2.779	+1,2
D05	DIE LINKE	5.764	4,7	+414	-0,7
D06	FDP	6.281	5,2	+3.537	+2,4
D07	PIRATEN	1.159	1,0	-1.151	-1,4
D08	Tierschutzpartei	1.782	1,5	+627	+0,3
D09	NPD	177	0,1	-205	-0,2
D10	Die PARTEI	4.831	4,0	+3.786	+2,9
D11	FAMILIE	611	0,5	+258	+0,1
D12	FREIE WÄHLER	598	0,5	+292	+0,2
D13	Volksabstimmung	107	0,1	-27	-0,0
D14	ÖDP	765	0,6	+496	+0,4
D15	DKP	33	0,0	-24	-0,0
D16	BP	59	0,0	+41	+0,0
D17	MLPD	64	0,1	+0	-0,0
D18	SGP	18	0,0	+18	+0,0
D19	TIERSCHUTZ hier!	284	0,2	+284	+0,2
D20	Tierschutzallianz	151	0,1	+151	+0,1
D21	Bündnis C	141	0,1	+141	+0,1
D22	BIG	323	0,3	+323	+0,3
D23	BGE	122	0,1	+122	+0,1
D24	DIE DIREKTE!	83	0,1	+83	+0,1
D25	Demokratie in Europa - DiEM25	567	0,5	+567	+0,5
D26	III. Weg	13	0,0	+13	+0,0
D27	Die Grauen	190	0,2	+190	+0,2
D28	DIE RECHTE	34	0,0	+34	+0,0
D29	DIE VIOLETTEN	82	0,1	+82	+0,1
D30	LIEBE	93	0,1	+93	+0,1
D31	DIE FRAUEN	149	0,1	+149	+0,1
D32	Graue Panther	213	0,2	+213	+0,2
D33	LKR	276	0,2	+276	+0,2
D34	MENSCHLICHE WELT	73	0,1	+73	+0,1
D35	NL	82	0,1	+82	+0,1
D36	ÖkoLinX	99	0,1	+99	+0,1
D37	Die Humanisten	338	0,3	+338	+0,3
D38	PARTEI FÜR DIE TIERE	194	0,2	+194	+0,2
D39	Gesundheitsforschung	131	0,1	+131	+0,1
D40	Volt	1.612	1,3	+1.612	+1,3
		121.622	100		

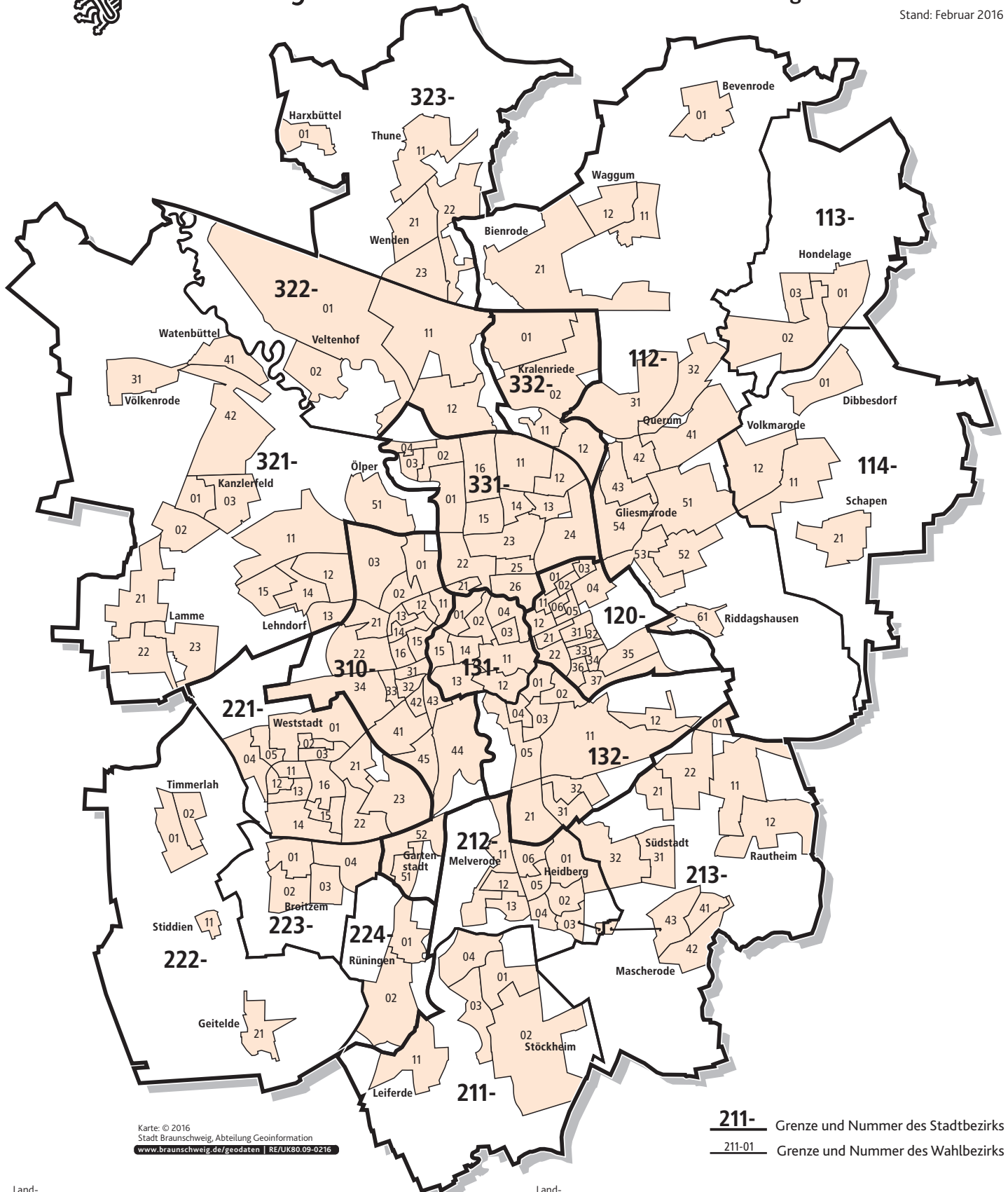

Karte: © 2016  
 Stadt Braunschweig, Abteilung Geoinformation  
[www.braunschweig.de/geodaten](http://www.braunschweig.de/geodaten) | RE/UK80.09-0216

**211-** Grenze und Nummer des Stadtbezirks  
 211-01 Grenze und Nummer des Wahlbezirks

Landtagswahlkreis	Gemeindewahlbereich	Stadtbezirk	Allgemeine Wahlbezirke	Briefwahlbezirke	Landtagswahlkreis	Gemeindewahlbereich	Stadtbezirk	Allgemeine Wahlbezirke	Briefwahlbezirke
1	11	112 Wabe-Schunter-Beberbach	01, 11-12, 21, 31-32, 41-43, 51-54, 61	11281-11283	2	22	221 Weststadt	01-05, 11-16, 21-23	22181-22182
1	11	113 Hondelage	01-03	11381	2	22	222 Timmerlah-Geitelde-Stiddien	01-02, 11, 21	22281
1	11	114 Volkmarode	01, 11-12, 21	11481	2	22	223 Broitzem	01-04	22381
1	12	120 Östliches Ringgebiet	01-06, 11-12, 21-22, 31-37	12081-12084	2	22	224 Rünigen	01-02	22481
1	13	131 Innenstadt	01-04, 11-15	13181-13182	3	31	310 Westl. Ringgebiet	01-03, 11-16, 21-22, 31-34, 41-45, 51-52	31081-31084
1	13	132 Viewegsgarten-Bebelhof	01-05, 11-12, 21, 31-32	13281-13282	3	32	321 Lehdorf-Watenbüttel	01-03, 11-15, 21-23, 31, 41-42, 51	32181-32183
2	21	211 Stöckheim-Leiferde	01-04, 11	21181	3	32	322 Veltenhof-Rühme	01-02, 11-12	32281
2	21	212 Heidelberg-Melverode	01-06, 11-13	21281-21282	3	32	323 Wenden-Thune-Harxbüttel	01, 11, 21-23	32381
2	21	213 Südstadt-Rautheim-Mascherode	01, 11-12, 21-22, 31-32, 41-43	21381-21382	3	33	331 Nordstadt	01-04, 11-16, 21-26	33181-33183
					3	33	332 Schunterau	01-02, 11-12	33281



## ***Braunschweig im Blick ...***

Stadt Braunschweig

Referat Stadtentwicklung und Statistik

***AG Statistik und Stadtforschung***

Reichsstraße 3 | 38100 Braunschweig

Tel. 0531 / 470 - 4107 Fax: - 4141

Email: [statistik@braunschweig.de](mailto:statistik@braunschweig.de)

[www.braunschweig.de/statistik](http://www.braunschweig.de/statistik)

[www.braunschweig.de/stadtforschung](http://www.braunschweig.de/stadtforschung)



**info-line**