

Stadt Braunschweig

Bundestagswahl

am 24. September 2017

G R A W A

GRAfikorientierte WAhlanalyse

Datenbasis: Vorläufige Endergebnisse

auf räumlicher Ebene von

- 3 Landtagswahlkreisen
- 8 Gemeindewahlbereichen
- 19 Stadtbezirken
- 223 Wahlbezirken
- 54 Analysebezirken
- 60 Ortsteilen

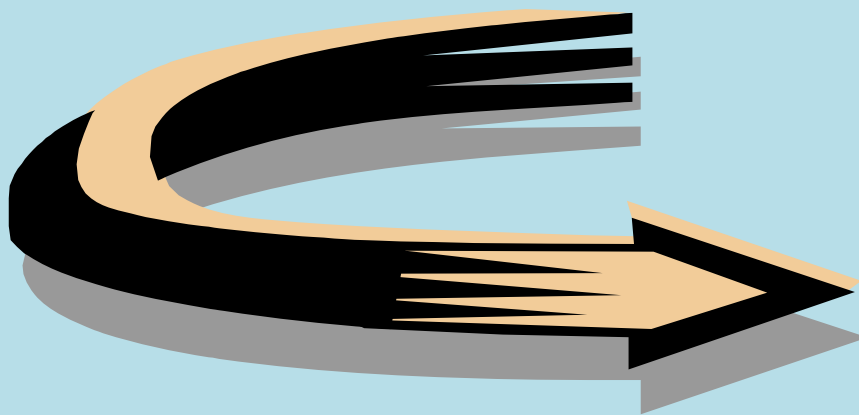

Hinweis:

Die folgenden Grafiken sind für eine einfache und schnelle Erfassung der Wahlergebnisse konzipiert worden. Die übersichtliche Vergleichbarkeit von Bezirkseinheiten steht im Vordergrund.

Stadt Braunschweig

BUNDESTAGSWAHL
am 24. September 2017

GRAWA -
Grafikorientierte Wahlanalyse
auf Basis des
vorläufigen Endergebnisses

Impressum:

Stadt Braunschweig
Referat Stadtentwicklung und Statistik, 2017

Fachliche Leitung:

H. Klein

Bearbeitung:

Arbeitsgruppe Statistik und Stadtforschung
H. Philipp, J. Meyer, C. Zimmermann
Reichsstraße 3, 38100 Braunschweig
Tel.: 0531/470-4107
Fax: 0531/470-4141
Email: statistik@braunschweig.de
Internet: www.braunschweig.de/stadtforschung

BUNDESTAGSWAHL

am 24. September 2017

Stadt Braunschweig

VORL. ENDERGEBNIS aus **223** von 223 Wahlbezirken,
darunter **52** von 52 Briefwahlbezirken.

A	Wahlberechtigte insg.		192.041	100,0 %
B	Wähler insg. / Wahlbeteiligung		147.607	76,9 %
	davon	Urnenwähler	103.396	53,8 %
		Briefwähler	44.211	23,0 %

ERSTSTIMMEN:

		Stimmen	Anteil in vH	
C	ungültige Stimmen	1.373	(0,9 %)	
D	gültige Stimmen	146.234		
D1	Müller, Carsten	CDU	45.867	31,4
D2	Dr. Reimann, Carola	SPD	55.549	38,0
D3	Krause, Juliane	GRÜNE	11.762	8,0
D4	Gürtas-Yildirim, Cihane	DIE LINKE.	11.147	7,6
D5	Schramm, Ingo	FDP	7.873	5,4
D6	Hanker, Mirco	AfD	11.374	7,8
D11	Deutsch, Paul	MLPD	344	0,2
D19	Rosenbaum, Peter	BIBS	2.318	1,6
			146.234	100

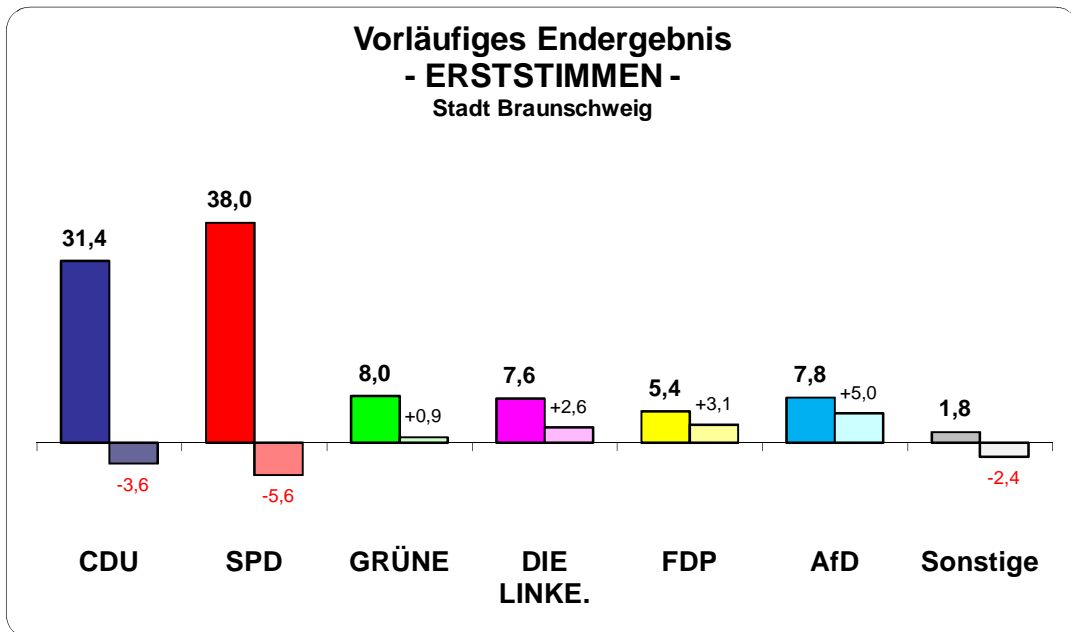

Im Wahlkreis 50 Braunschweig vorläufig direkt gewählt **Dr. Carola Reimann (SPD)**

BUNDESTAGSWAHL

am 24. September 2017

Stadt Braunschweig

VORL. ENDERGEBNIS aus **223** von 223 Wahlbezirken,
darunter **52** von 52 Briefwahlbezirken.

A	Wahlberechtigte insg.	192.041	
B	Wähler insg. / Wahlbeteiligung	147.607	76,9 %
	davon Urnenwähler	103.396	53,8 %
	Briefwähler	44.211	23,0 %

ZWEITSTIMMEN:

	Stimmen	Anteil in vH
E	ungültige Stimmen	1.059 (0,7 %)
F	gültige Stimmen	146.548
F1	CDU	42.524 29,0
F2	SPD	38.601 26,3
F3	GRÜNE	17.288 11,8
F4	DIE LINKE.	13.673 9,3
F5	FDP	14.679 10,0
F6	AfD	12.266 8,4
F7	PIRATEN	903 0,6
F8	NPD	307 0,2
F9	Tierschutzpartei	1.423 1,0
F10	FREIE WÄHLER	413 0,3
F11	MLPD	130 0,1
F12	BGE	394 0,3
F13	DiB	392 0,3
F14	DKP	31 0,0
F15	DM	299 0,2
F16	ÖDP	233 0,2
F17	Die PARTEI	2.696 1,8
F18	V-Partei ³	296 0,2
	146.548	100

Vorläufiges Endergebnis - ZWEITSTIMMEN - Stadt Braunschweig

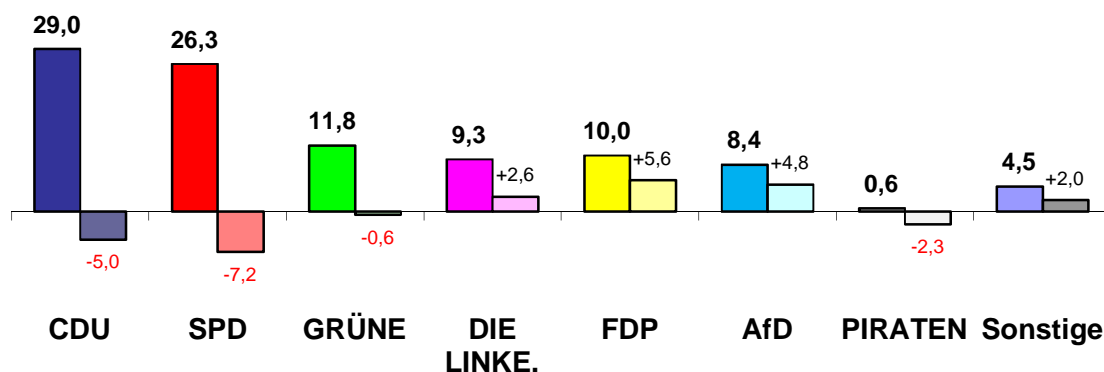

Bundestagswahl 2017 in Braunschweig

ERSTSTIMMEN-Ergebnis nach Wahlkreisen

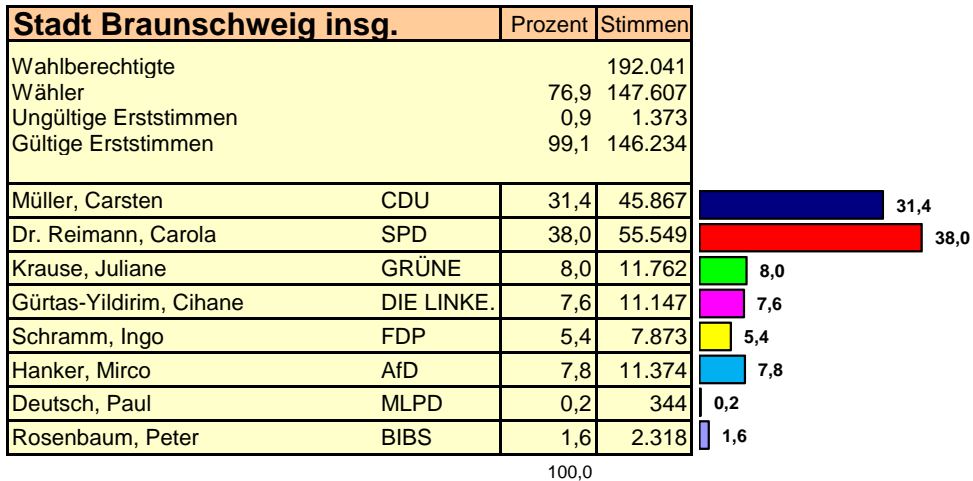
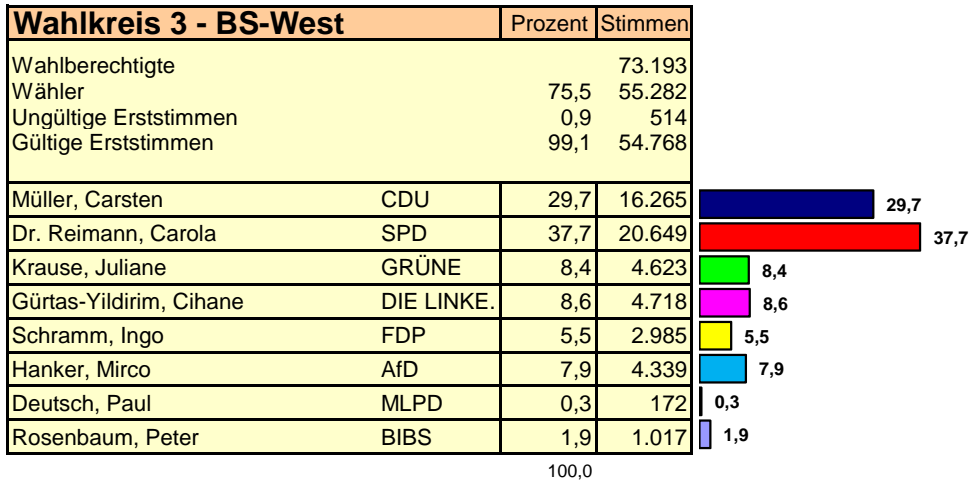
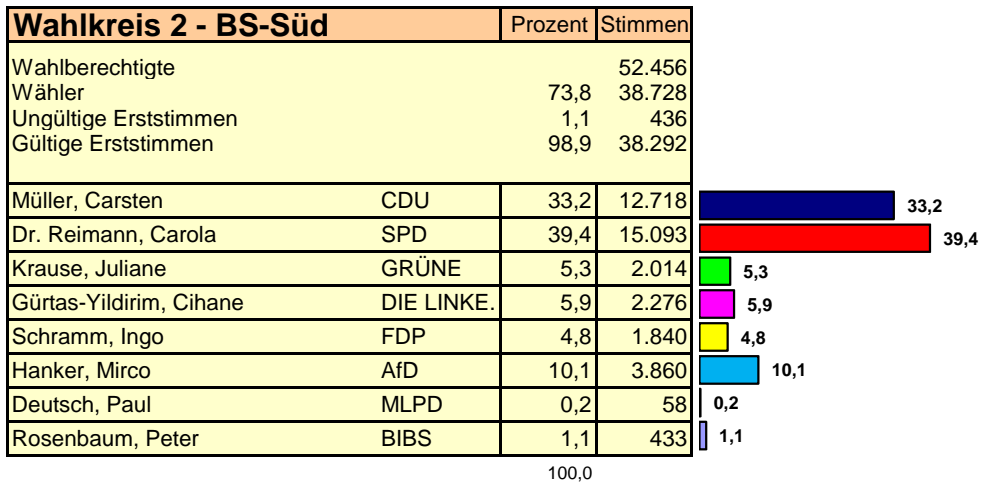
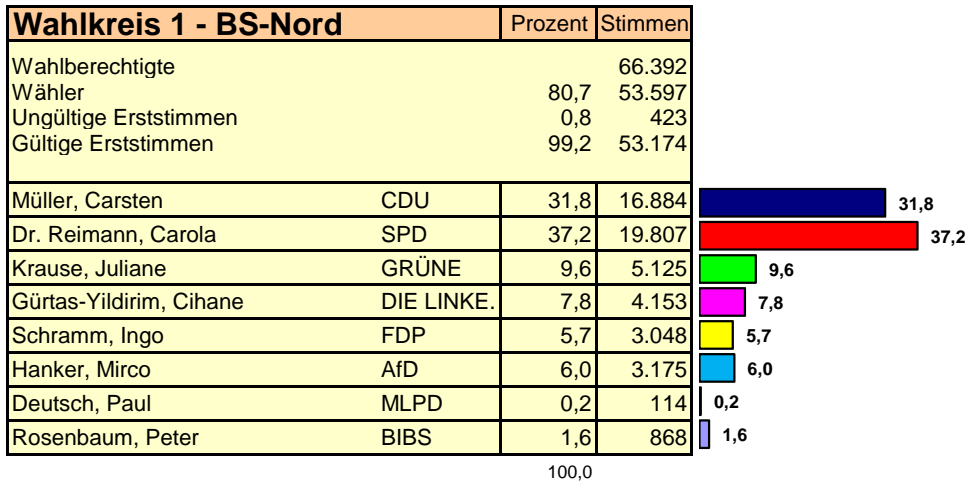

Braunschweig (223 Wahlbezirke)	ERSTSTIMMEN BTW 2017			
	Anteil	+/-	Anzahl	+/-
Wahlberechtigte			192.041	-1.758
Wähler			147.607	+3.855
Wahlbeteiligung	76,9	+2,7		
ungültige Stimmen			1.373	-276
gültige Stimmen			146.234	+4.131
Müller, Carsten (CDU)	31,4	-3,6	45.867	-3.843
Dr. Reimann, Carola (SPD)	38,0	-5,6	55.549	-6.403
Krause, Juliane (GRÜNE)	8,0	+0,9	11.762	+1.645
Gürtas-Yildirim, Cihane (DIE LINKE.)	7,6	+2,6	11.147	+4.028
Schramm, Ingo (FDP)	5,4	+3,1	7.873	+4.630
Hanker, Mirco (AfD)	7,8	+5,0	11.374	+7.480
Deutsch, Paul (MLPD)	0,2	+0,2	344	+228
Rosenbaum, Peter (BIBS)	1,6	+1,6	2.318	+2.318
Sonstige	-	-4,2	-	-5.952

Braunschweig (223 Wahlbezirke)	ZWEITSTIMMEN BTW 2017			
	Anteil	+/-	Anzahl	+/-
Wahlberechtigte			192.041	-1.758
Wähler			147.607	+3.855
Wahlbeteiligung	76,9	+2,7		
ungültige Stimmen			1.059	-408
gültige Stimmen			146.548	+4.263
CDU	29,0	-5,0	42.524	-5.895
SPD	26,3	-7,2	38.601	-9.140
GRÜNE	11,8	-0,6	17.288	-326
DIE LINKE.	9,3	+2,6	13.673	+4.146
FDP	10,0	+5,6	14.679	+8.465
AfD	8,4	+4,8	12.266	+7.174
PIRATEN	0,6	-2,3	903	-3.266
Sonstige	4,5	+2,0	6.614	+3.105

LTWK 1 - Nord (77 Wahlbezirke)	ERSTSTIMMEN BTW 2017			
	Anteil	+/-	Anzahl	+/-
Wahlberechtigte			66.392	-120
Wähler			53.597	+1.618
Wahlbeteiligung	80,7	+2,6		
ungültige Stimmen			423	-100
gültige Stimmen			53.174	+1.718
Müller, Carsten (CDU)	31,8	-2,8	16.884	-885
Dr. Reimann, Carola (SPD)	37,2	-5,5	19.807	-2.172
Krause, Juliane (GRÜNE)	9,6	+0,9	5.125	+611
Gürtas-Yildirim, Cihane (DIE LINKE.)	7,8	+3,1	4.153	+1.734
Schramm, Ingo (FDP)	5,7	+3,3	3.048	+1.776
Hanker, Mirco (AfD)	6,0	+3,4	3.175	+1.862
Deutsch, Paul (MLPD)	0,2	+0,1	114	+73
Rosenbaum, Peter (BIBS)	1,6	+1,6	868	+868
Sonstige	-	-4,2	-	-2.149

LTWK 1 - Nord (77 Wahlbezirke)	ZWEITSTIMMEN BTW 2017			
	Anteil	+/-	Anzahl	+/-
Wahlberechtigte			66.392	-120
Wähler			53.597	+1.618
Wahlbeteiligung	80,7	+2,6		
ungültige Stimmen			324	-130
gültige Stimmen			53.273	+1.748
CDU	29,1	-4,6	15.487	-1.876
SPD	23,9	-7,1	12.742	-3.248
GRÜNE	14,5	-0,7	7.712	-111
DIE LINKE.	9,8	+3,2	5.209	+1.795
FDP	11,2	+6,3	5.953	+3.449
AfD	6,5	+3,1	3.487	+1.721
PIRATEN	0,6	-2,4	321	-1.239
Sonstige	4,4	+2,3	2.362	+1.257

LTWK 2 - Süd (61 Wahlbezirke)	ERSTSTIMMEN BTW 2017			
	Anteil	+/-	Anzahl	+/-
Wahlberechtigte			52.456	-1.135
Wähler			38.728	+493
Wahlbeteiligung	73,8	+2,5		
ungültige Stimmen			436	-83
gültige Stimmen			38.292	+576
Müller, Carsten (CDU)	33,2	-5,5	12.718	-1.871
Dr. Reimann, Carola (SPD)	39,4	-4,6	15.093	-1.518
Krause, Juliane (GRÜNE)	5,3	+0,6	2.014	+265
Gürtas-Yildirim, Cihane (DIE LINKE.)	5,9	+1,4	2.276	+575
Schramm, Ingo (FDP)	4,8	+2,9	1.840	+1.128
Hanker, Mirco (AfD)	10,1	+7,3	3.860	+2.824
Deutsch, Paul (MLPD)	0,2	+0,1	58	+42
Rosenbaum, Peter (BIBS)	1,1	+1,1	433	+433
Sonstige	-	-3,5	-	-1.302

LTWK 2 - Süd (61 Wahlbezirke)	ZWEITSTIMMEN BTW 2017			
	Anteil	+/-	Anzahl	+/-
Wahlberechtigte			52.456	-1.135
Wähler			38.728	+493
Wahlbeteiligung	73,8	+2,5		
ungültige Stimmen			380	-100
gültige Stimmen			38.348	+593
CDU	31,2	-6,2	11.949	-2.163
SPD	30,1	-6,0	11.540	-2.085
GRÜNE	8,0	-0,4	3.075	-93
DIE LINKE.	7,5	+1,7	2.894	+672
FDP	8,5	+4,4	3.258	+1.694
AfD	10,8	+7,2	4.127	+2.796
PIRATEN	0,5	-1,5	184	-581
Sonstige	3,4	+0,9	1.321	+353

LTWK 3 - West (85 Wahlbezirke)	ERSTSTIMMEN BTW 2017			
	Anteil	+/-	Anzahl	+/-
Wahlberechtigte			73.193	-503
Wähler			55.282	+1.744
Wahlbeteiligung	75,5	+2,9		
ungültige Stimmen			514	-93
gültige Stimmen			54.768	+1.837
Müller, Carsten (CDU)	29,7	-3,1	16.265	-1.087
Dr. Reimann, Carola (SPD)	37,7	-6,4	20.649	-2.713
Krause, Juliane (GRÜNE)	8,4	+1,2	4.623	+769
Gürtas-Yildirim, Cihane (DIE LINKE.)	8,6	+2,9	4.718	+1.719
Schramm, Ingo (FDP)	5,5	+3,1	2.985	+1.726
Hanker, Mirco (AfD)	7,9	+5,0	4.339	+2.794
Deutsch, Paul (MLPD)	0,3	+0,2	172	+113
Rosenbaum, Peter (BIBS)	1,9	+1,9	1.017	+1.017
Sonstige	-	-4,7	-	-2.501

LTWK 3 - West (85 Wahlbezirke)	ZWEITSTIMMEN BTW 2017			
	Anteil	+/-	Anzahl	+/-
Wahlberechtigte			73.193	-503
Wähler			55.282	+1.744
Wahlbeteiligung	75,5	+2,9		
ungültige Stimmen			355	-178
gültige Stimmen			54.927	+1.922
CDU	27,5	-4,5	15.088	-1.856
SPD	26,1	-8,1	14.319	-3.807
GRÜNE	11,8	-0,7	6.501	-122
DIE LINKE.	10,1	+2,8	5.570	+1.679
FDP	10,0	+5,9	5.468	+3.322
AfD	8,5	+4,7	4.652	+2.657
PIRATEN	0,7	-2,8	398	-1.446
Sonstige	5,3	+2,6	2.931	+1.495

Bundestagswahl 2017

- ERSTSTIMMEN -

■ CDU ■ FDP ■ SPD ■ GRÜNE ■ DIE LINKE. ■ AfD ■ MLPD ■ BIBS

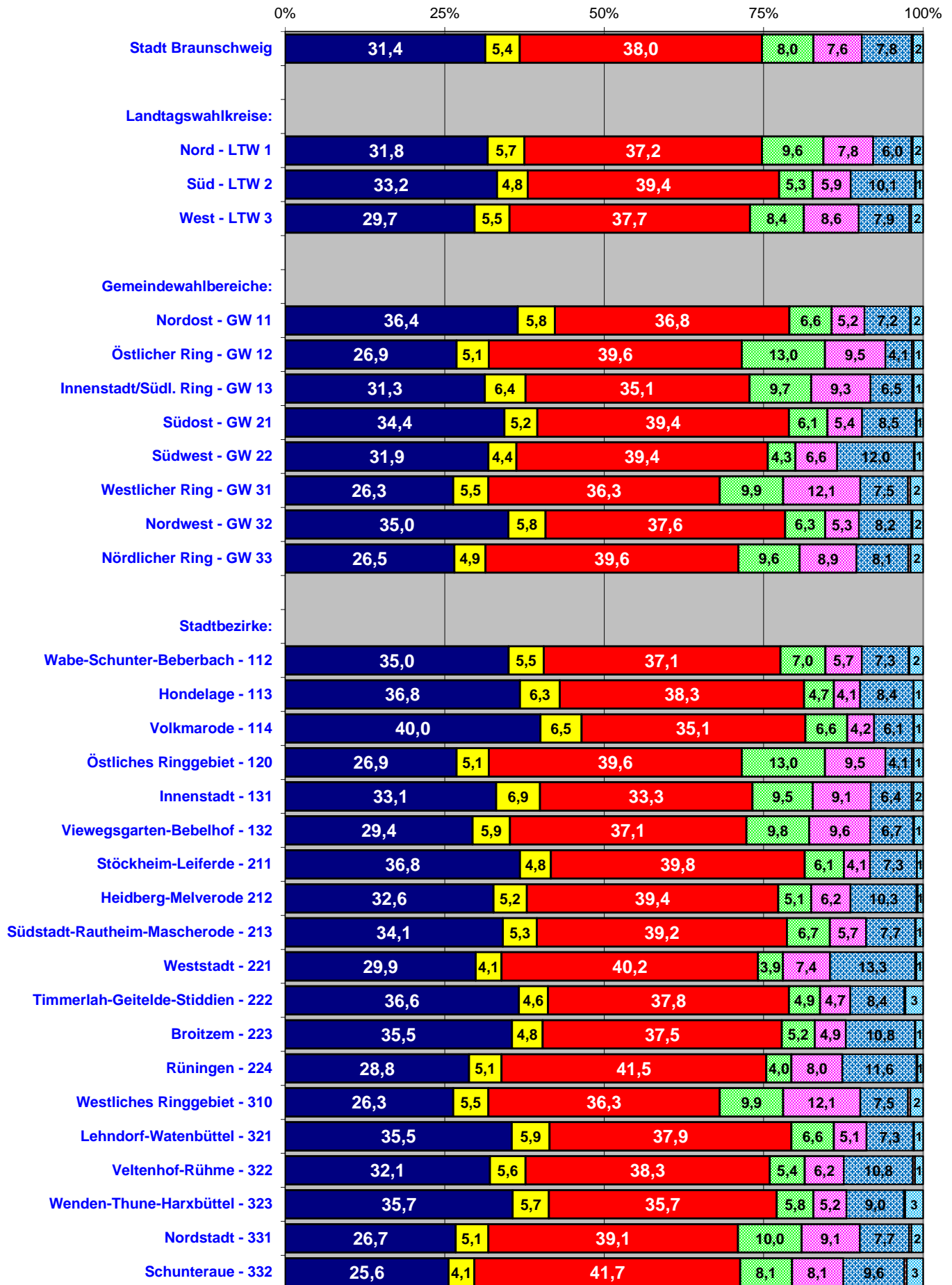

Bundestagswahl 2017

- ZWEITSTIMMEN -

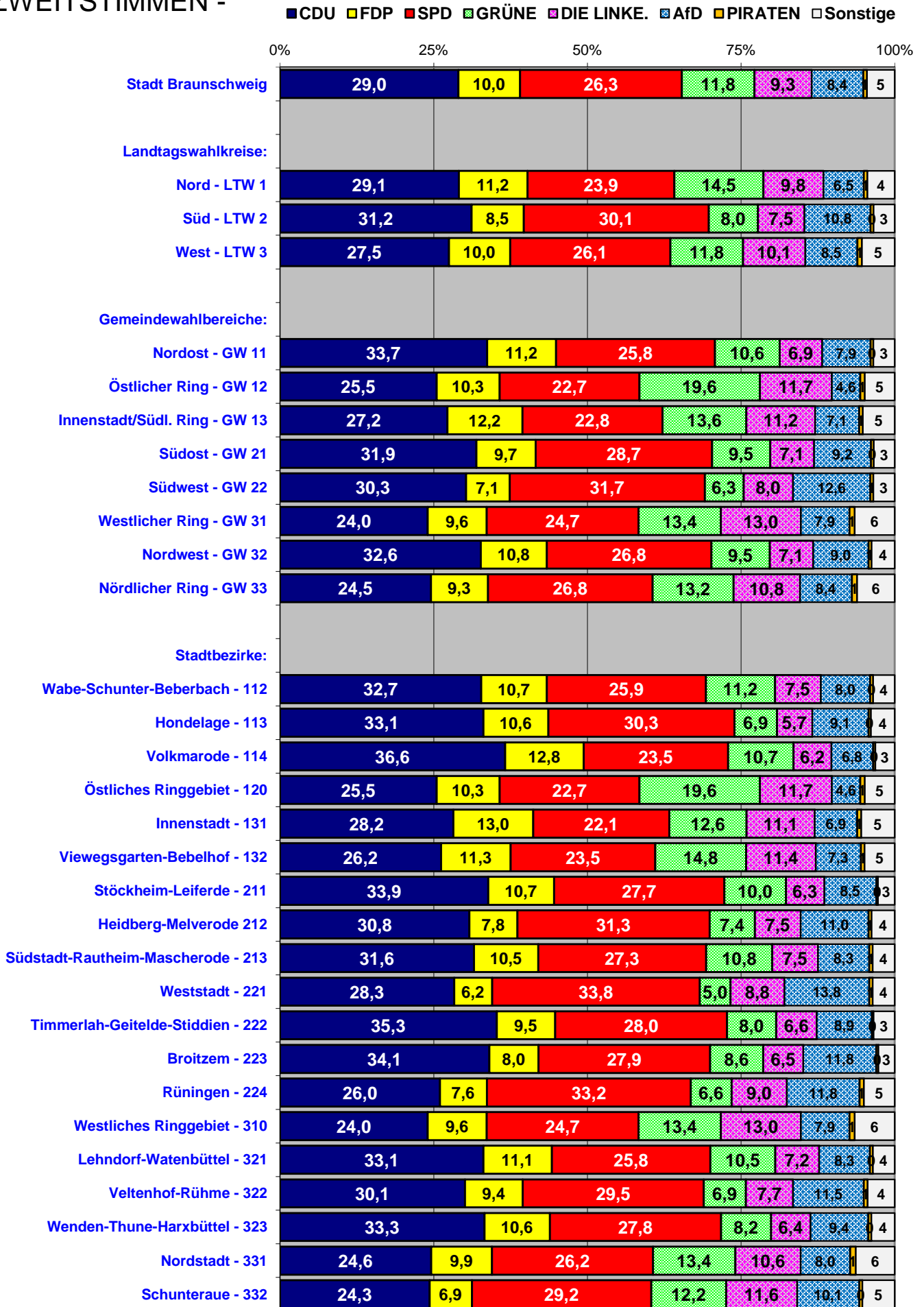

Gewinne und Verluste: ERSTSTIMMEN

in Prozentpunkten zur BTW 2013

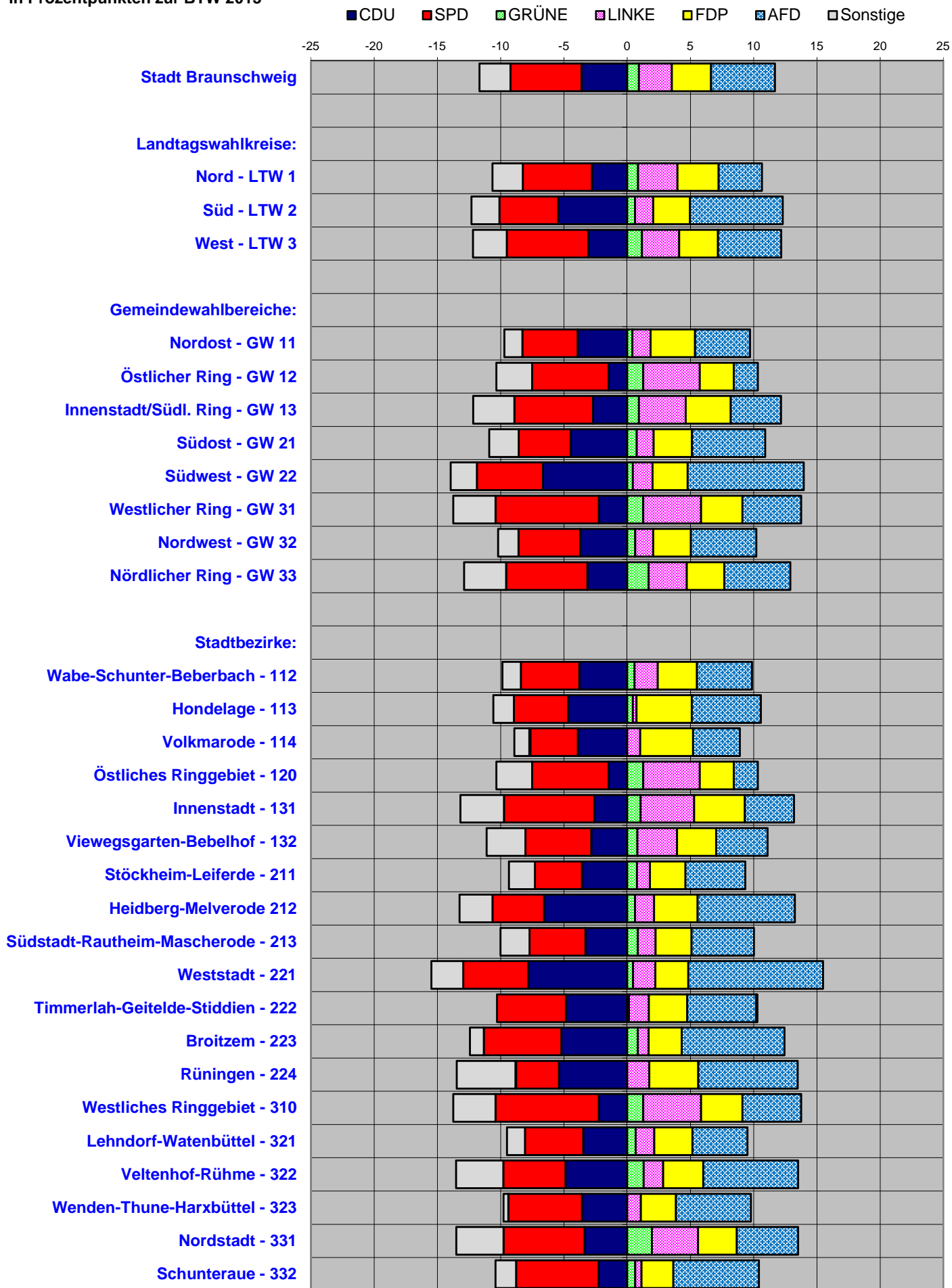

Gewinne und Verluste: ZWEITSTIMMEN

in Prozentpunkten zur BTW 2013

■ CDU ■ SPD ■ GRÜNE ■ LINKE ■ FDP ■ AFD ■ PIRATEN ■ Sonstige

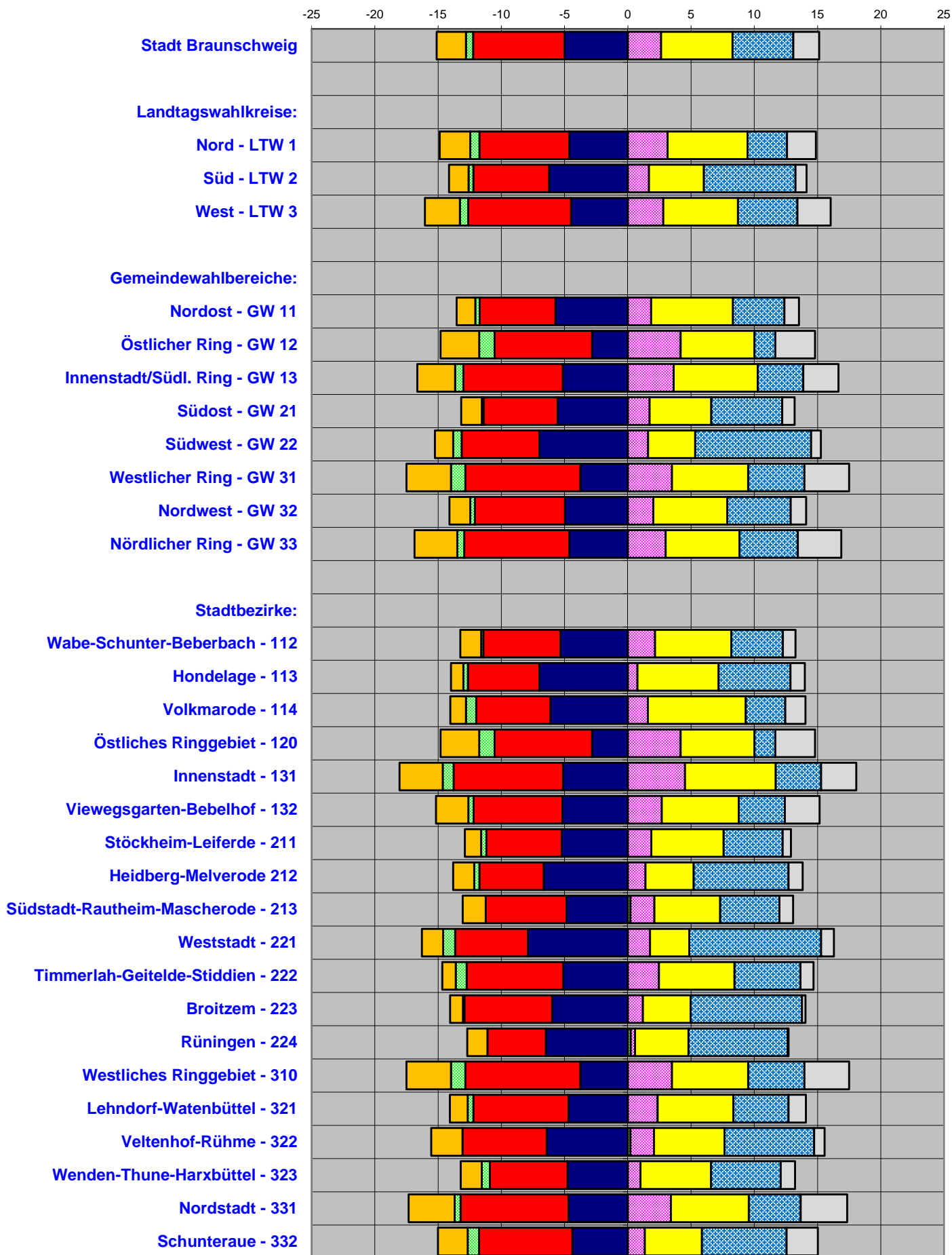

Bundestagswahl 2017: Wahlbeteiligung

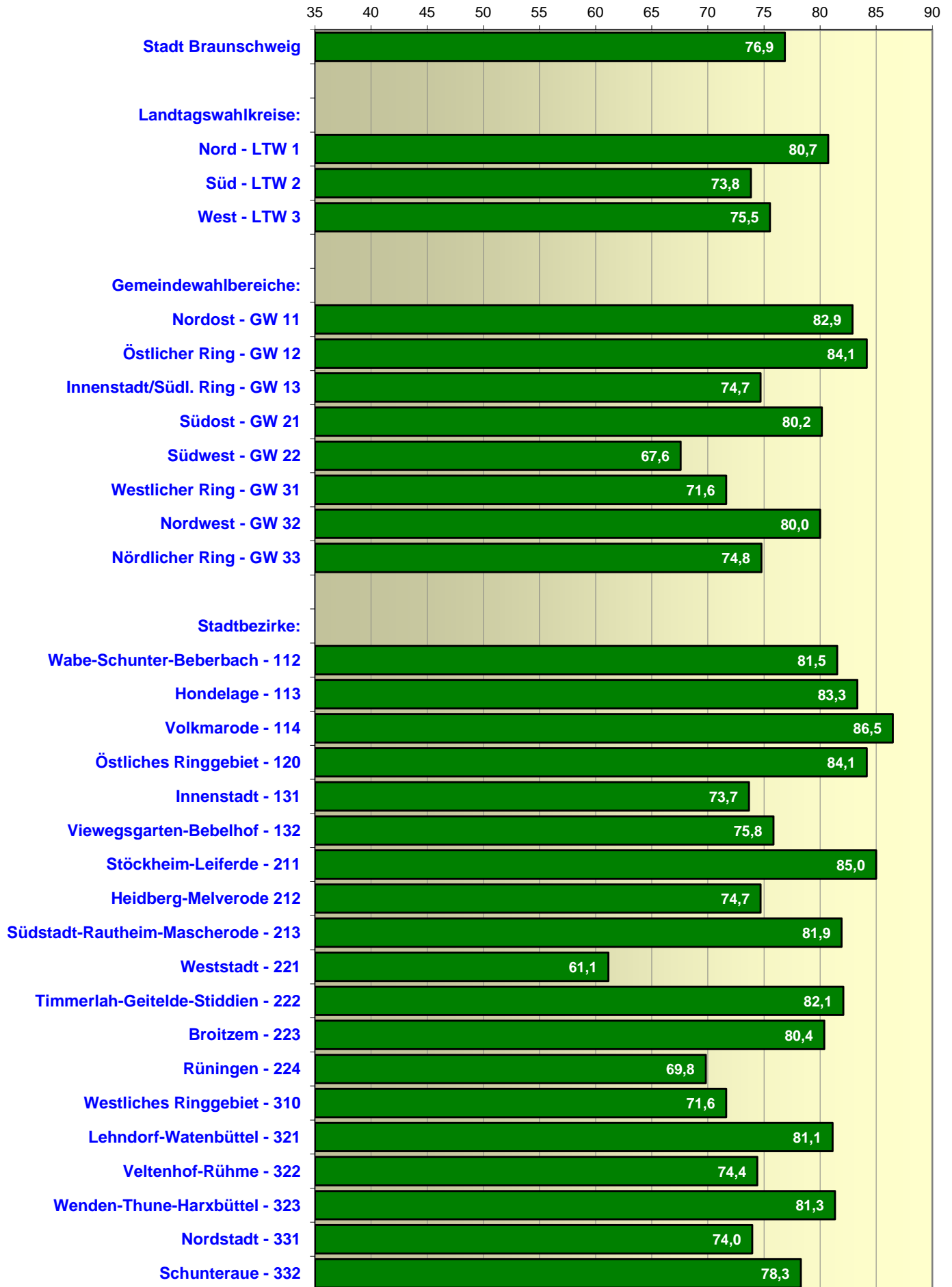

- Stimmenanteile -

Bundestagswahl 24.09.2017	Wahlbeteiligung	ERSTSTIMMEN							
		CDU	SPD	GRÜNE	DIE LINKE.	FDP	AfD	MLPD	BIBS
Stadt Braunschweig:	76,9	31,4	38,0	8,0	7,6	5,4	7,8	0,2	1,6
Bundestagswahl 24.09.2017									
Landtagswahlkreise:	Wahlbeteiligung	CDU	SPD	GRÜNE	DIE LINKE.	FDP	AfD	MLPD	BIBS
LTW 1 - Braunschweig-Nord	80,7	31,8	37,2	9,6	7,8	5,7	6,0	0,2	1,6
LTW 2 - Braunschweig-Süd	73,8	33,2	39,4	5,3	5,9	4,8	10,1	0,2	1,1
LTW 3 - Braunschweig-West	75,5	29,7	37,7	8,4	8,6	5,5	7,9	0,3	1,9
Bundestagswahl 24.09.2017									
Gemeindewahlbereiche:	Wahlbeteiligung	CDU	SPD	GRÜNE	DIE LINKE.	FDP	AfD	MLPD	BIBS
GW 11 - Nordost	82,9	36,4	36,8	6,6	5,2	5,8	7,2	0,1	1,9
GW 12 - Östlicher Ring	84,1	26,9	39,6	13,0	9,5	5,1	4,1	0,3	1,5
GW 13 - Innenstadt/Südl. Ring	74,7	31,3	35,1	9,7	9,3	6,4	6,5	0,2	1,5
GW 21 - Südost	80,2	34,4	39,4	6,1	5,4	5,2	8,5	0,1	1,0
GW 22 - Südwest	67,6	31,9	39,4	4,3	6,6	4,4	12,0	0,2	1,3
GW 31 - Westlicher Ring	71,6	26,3	36,3	9,9	12,1	5,5	7,5	0,4	2,0
GW 32 - Nordwest	80,0	35,0	37,6	6,3	5,3	5,8	8,2	0,2	1,7
GW 33 - Nördlicher Ring	74,8	26,5	39,6	9,6	8,9	4,9	8,1	0,4	2,0
Bundestagswahl 24.09.2017									
Stadtbezirke:	Wahlbeteiligung	CDU	SPD	GRÜNE	DIE LINKE.	FDP	AfD	MLPD	BIBS
112 Wabe-Schunter-Beberbach	81,5	35,0	37,1	7,0	5,7	5,5	7,3	0,2	2,2
113 Hondelage	83,3	36,8	38,3	4,7	4,1	6,3	8,4	0,0	1,5
114 Volkmarode	86,5	40,0	35,1	6,6	4,2	6,5	6,1	0,1	1,4
120 Östliches Ringgebiet	84,1	26,9	39,6	13,0	9,5	5,1	4,1	0,3	1,5
131 Innenstadt	73,7	33,1	33,3	9,5	9,1	6,9	6,4	0,3	1,5
132 Viewegsgarten-Bebelhof	75,8	29,4	37,1	9,8	9,6	5,9	6,7	0,2	1,4
211 Stöckheim-Leiferde	85,0	36,8	39,8	6,1	4,1	4,8	7,3	0,0	1,0
212 Heidberg-Melverode	74,7	32,6	39,4	5,1	6,2	5,2	10,3	0,2	0,8
213 Südstadt-Rautheim-Mascherode	81,9	34,1	39,2	6,7	5,7	5,3	7,7	0,1	1,1
221 Weststadt	61,1	29,9	40,2	3,9	7,4	4,1	13,3	0,2	1,1
222 Timmerlah-Geitelde-Stiddien	82,1	36,6	37,8	4,9	4,7	4,6	8,4	0,2	2,8
223 Broitzem	80,4	35,5	37,5	5,2	4,9	4,8	10,8	0,1	1,2
224 Rünigen	69,8	28,8	41,5	4,0	8,0	5,1	11,6	0,2	0,9
310 Westliches Ringgebiet	71,6	26,3	36,3	9,9	12,1	5,5	7,5	0,4	2,0
321 Lehdorf-Watenbüttel	81,1	35,5	37,9	6,6	5,1	5,9	7,3	0,2	1,4
322 Veltenhof-Rühme	74,4	32,1	38,3	5,4	6,2	5,6	10,8	0,3	1,3
323 Wenden-Thune-Harxbüttel	81,3	35,7	35,7	5,8	5,2	5,7	9,0	0,2	2,8
331 Nordstadt	74,0	26,7	39,1	10,0	9,1	5,1	7,7	0,4	1,8
332 Schunteraue	78,3	25,6	41,7	8,1	8,1	4,1	9,6	0,4	2,6

- Stimmenanteile -

Bundestagswahl 24.09.2017	Wahl- beteiligung	ZWEITSTIMMEN									
		CDU	SPD	GRÜNE	DIE LINKE.	FDP	AfD	PIRATEN	NPD	Tierschutz	Freie Wähler
Stadt Braunschweig:	76,9	29,0	26,3	11,8	9,3	10,0	8,4	0,6	0,2	1,0	0,3
Bundestagswahl 24.09.2017											
Landtagswahlkreise:	Wahl- beteiligung	CDU	SPD	GRÜNE	DIE LINKE.	FDP	AfD	PIRATEN	NPD	Tierschutz	Freie Wähler
LTW 1 - Braunschweig-Nord	80,7	29,1	23,9	14,5	9,8	11,2	6,5	0,6	0,2	0,9	0,3
LTW 2 - Braunschweig-Süd	73,8	31,2	30,1	8,0	7,5	8,5	10,8	0,5	0,2	1,0	0,3
LTW 3 - Braunschweig-West	75,5	27,5	26,1	11,8	10,1	10,0	8,5	0,7	0,2	1,0	0,3
Bundestagswahl 24.09.2017											
Gemeindewahlbereiche:	Wahl- beteiligung	CDU	SPD	GRÜNE	DIE LINKE.	FDP	AfD	PIRATEN	NPD	Tierschutz	Freie Wähler
GW 11 - Nordost	82,9	33,7	25,8	10,6	6,9	11,2	7,9	0,4	0,2	0,9	0,3
GW 12 - Östlicher Ring	84,1	25,5	22,7	19,6	11,7	10,3	4,6	0,8	0,1	0,8	0,3
GW 13 - Innenstadt/Südl. Ring	74,7	27,2	22,8	13,6	11,2	12,2	7,1	0,6	0,2	1,0	0,3
GW 21 - Südost	80,2	31,9	28,7	9,5	7,1	9,7	9,2	0,5	0,2	1,0	0,3
GW 22 - Südwest	67,6	30,3	31,7	6,3	8,0	7,1	12,6	0,5	0,3	1,0	0,3
GW 31 - Westlicher Ring	71,6	24,0	24,7	13,4	13,0	9,6	7,9	0,9	0,2	1,1	0,2
GW 32 - Nordwest	80,0	32,6	26,8	9,5	7,1	10,8	9,0	0,5	0,2	0,9	0,3
GW 33 - Nördlicher Ring	74,8	24,5	26,8	13,2	10,8	9,3	8,4	0,9	0,3	1,1	0,3
Bundestagswahl 24.09.2017											
Stadtbezirke:	Wahl- beteiligung	CDU	SPD	GRÜNE	DIE LINKE.	FDP	AfD	PIRATEN	NPD	Tierschutz	Freie Wähler
112 Wabe-Schunter-Beberbach	81,5	32,7	25,9	11,2	7,5	10,7	8,0	0,5	0,2	0,9	0,3
113 Hondelage	83,3	33,1	30,3	6,9	5,7	10,6	9,1	0,4	0,6	0,9	0,4
114 Volkmarode	86,5	36,6	23,5	10,7	6,2	12,8	6,8	0,4	0,1	1,1	0,4
120 Östliches Ringgebiet	84,1	25,5	22,7	19,6	11,7	10,3	4,6	0,8	0,1	0,8	0,3
131 Innenstadt	73,7	28,2	22,1	12,6	11,1	13,0	6,9	0,7	0,2	1,0	0,3
132 Viewegsgarten-Bebelhof	75,8	26,2	23,5	14,8	11,4	11,3	7,3	0,6	0,2	1,0	0,3
211 Stöckheim-Leiferde	85,0	33,9	27,7	10,0	6,3	10,7	8,5	0,3	0,1	1,0	0,3
212 Heidberg-Melverode	74,7	30,8	31,3	7,4	7,5	7,8	11,0	0,5	0,3	1,0	0,3
213 Südstadt-Rautheim-Mascherode	81,9	31,6	27,3	10,8	7,5	10,5	8,3	0,6	0,2	0,9	0,3
221 Weststadt	61,1	28,3	33,8	5,0	8,8	6,2	13,8	0,6	0,3	1,0	0,3
222 Timmerlah-Geitelde-Stiddien	82,1	35,3	28,0	8,0	6,6	9,5	8,9	0,3	0,3	0,9	0,2
223 Broitzem	80,4	34,1	27,9	8,6	6,5	8,0	11,8	0,4	0,2	0,8	0,3
224 Rünigen	69,8	26,0	33,2	6,6	9,0	7,6	11,8	0,7	0,8	1,6	0,7
310 Westliches Ringgebiet	71,6	24,0	24,7	13,4	13,0	9,6	7,9	0,9	0,2	1,1	0,2
321 Lehdorf-Watenbüttel	81,1	33,1	25,8	10,5	7,2	11,1	8,3	0,5	0,2	0,8	0,3
322 Veltenhof-Rühme	74,4	30,1	29,5	6,9	7,7	9,4	11,5	0,6	0,3	1,1	0,5
323 Wenden-Thune-Harxbüttel	81,3	33,3	27,8	8,2	6,4	10,6	9,4	0,5	0,4	1,2	0,2
331 Nordstadt	74,0	24,6	26,2	13,4	10,6	9,9	8,0	0,9	0,3	1,0	0,3
332 Schunteraue	78,3	24,3	29,2	12,2	11,6	6,9	10,1	0,5	0,3	1,7	0,3

- Stimmenanteile -

Bundestagswahl 24.09.2017	Wahlbeteiligung	> noch ZWEITSTIMMEN							
		MLPD	BGE	DiB	DKP	DM	ÖDP	Die PARTEI	V-Partei ³
Stadt Braunschweig:	76,9	0,1	0,3	0,3	0,0	0,2	0,2	1,8	0,2
Bundestagswahl 24.09.2017									
Landtagswahlkreise:	Wahlbeteiligung	MLPD	BGE	DiB	DKP	DM	ÖDP	Die PARTEI	V-Partei ³
LTW 1 - Braunschweig-Nord	80,7	0,1	0,2	0,3	0,0	0,1	0,2	1,9	0,2
LTW 2 - Braunschweig-Süd	73,8	0,1	0,2	0,2	0,0	0,2	0,1	1,0	0,1
LTW 3 - Braunschweig-West	75,5	0,1	0,3	0,3	0,0	0,3	0,2	2,4	0,2
Bundestagswahl 24.09.2017									
Gemeindewahlbereiche:	Wahlbeteiligung	MLPD	BGE	DiB	DKP	DM	ÖDP	Die PARTEI	V-Partei ³
GW 11 - Nordost	82,9	0,1	0,2	0,2	0,0	0,2	0,2	1,1	0,1
GW 12 - Östlicher Ring	84,1	0,1	0,2	0,4	0,0	0,1	0,2	2,3	0,3
GW 13 - Innenstadt/Südl. Ring	74,7	0,1	0,3	0,4	0,1	0,1	0,2	2,3	0,3
GW 21 - Südost	80,2	0,1	0,2	0,2	0,0	0,2	0,1	1,1	0,1
GW 22 - Südwest	67,6	0,1	0,2	0,2	0,0	0,3	0,0	0,9	0,2
GW 31 - Westlicher Ring	71,6	0,1	0,4	0,3	0,0	0,3	0,2	3,5	0,3
GW 32 - Nordwest	80,0	0,1	0,2	0,2	0,0	0,2	0,2	1,2	0,1
GW 33 - Nördlicher Ring	74,8	0,1	0,4	0,3	0,0	0,3	0,2	2,8	0,2
Bundestagswahl 24.09.2017									
Stadtbezirke:	Wahlbeteiligung	MLPD	BGE	DiB	DKP	DM	ÖDP	Die PARTEI	V-Partei ³
112 Wabe-Schunter-Beberbach	81,5	0,1	0,2	0,2	0,0	0,2	0,2	1,2	0,2
113 Hondelage	83,3	0,0	0,2	0,3	0,0	0,2	0,2	1,1	0,1
114 Volkmarode	86,5	0,1	0,1	0,1	0,0	0,1	0,2	1,0	0,1
120 Östliches Ringgebiet	84,1	0,1	0,2	0,4	0,0	0,1	0,2	2,3	0,3
131 Innenstadt	73,7	0,1	0,4	0,4	0,0	0,2	0,3	2,4	0,3
132 Viewegsgarten-Bebelhof	75,8	0,1	0,3	0,4	0,1	0,1	0,1	2,2	0,3
211 Stöckheim-Leiferde	85,0	0,0	0,1	0,1	0,0	0,1	0,1	0,9	0,1
212 Heidberg-Melverode	74,7	0,1	0,2	0,2	0,0	0,2	0,1	1,2	0,1
213 Südstadt-Rautheim-Mascherode	81,9	0,1	0,3	0,2	0,0	0,2	0,1	1,1	0,2
221 Weststadt	61,1	0,1	0,2	0,3	0,0	0,4	0,0	0,8	0,2
222 Timmerlah-Geitelde-Stiddien	82,1	0,1	0,2	0,0	0,0	0,1	0,0	1,3	0,3
223 Broitzern	80,4	0,1	0,2	0,2	0,0	0,1	0,0	0,8	0,1
224 Rünigen	69,8	0,0	0,1	0,3	0,0	0,4	0,0	1,1	0,1
310 Westliches Ringgebiet	71,6	0,1	0,4	0,3	0,0	0,3	0,2	3,5	0,3
321 Lehdorf-Watenbüttel	81,1	0,1	0,2	0,2	0,0	0,3	0,2	1,2	0,1
322 Veltenhof-Rühme	74,4	0,2	0,4	0,2	0,0	0,2	0,1	1,3	0,1
323 Wenden-Thune-Harxbüttel	81,3	0,1	0,2	0,2	0,0	0,1	0,1	1,0	0,2
331 Nordstadt	74,0	0,1	0,5	0,4	0,0	0,3	0,2	3,0	0,2
332 Schunteraue	78,3	0,2	0,2	0,1	0,0	0,1	0,2	2,0	0,1

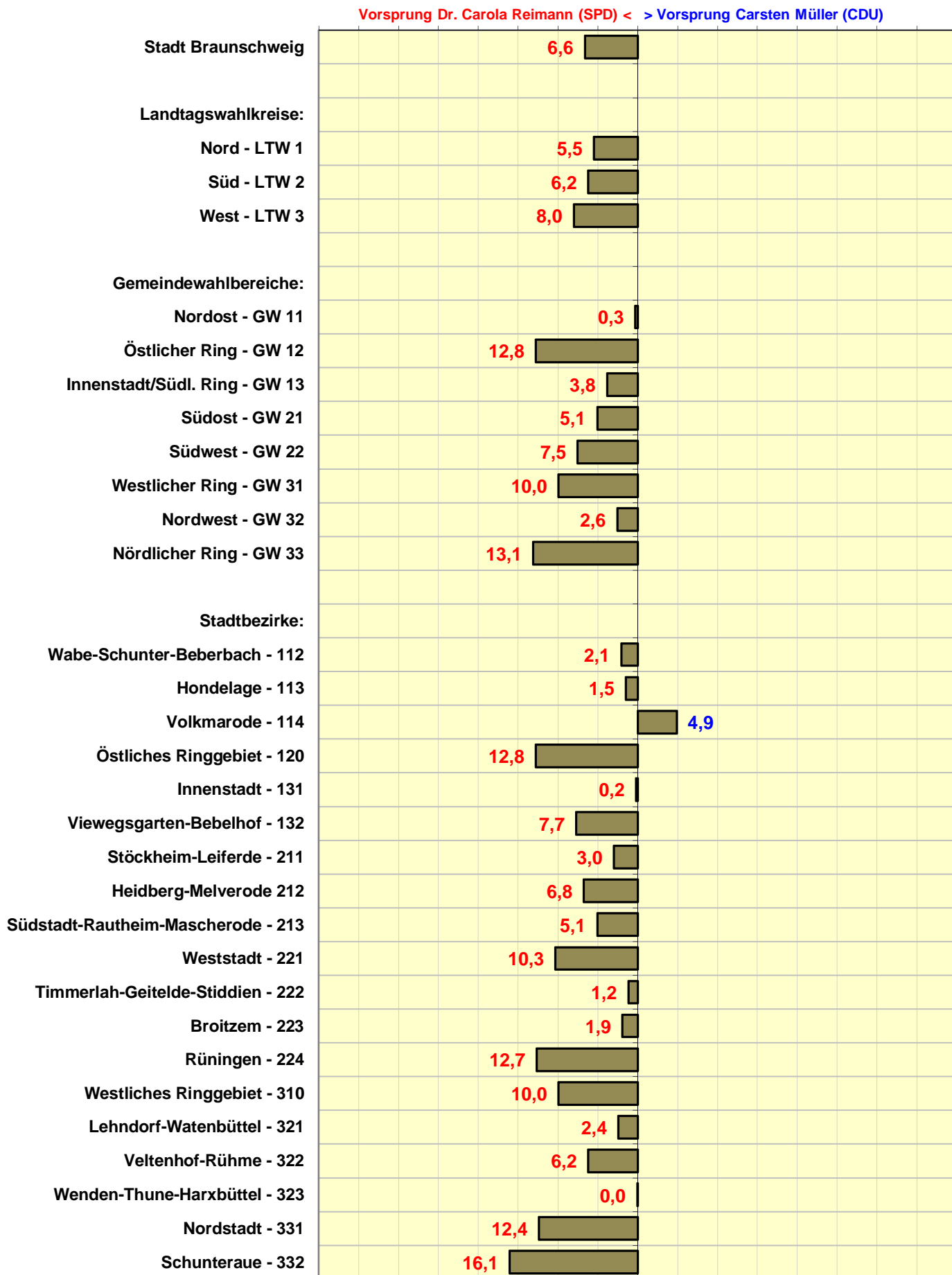

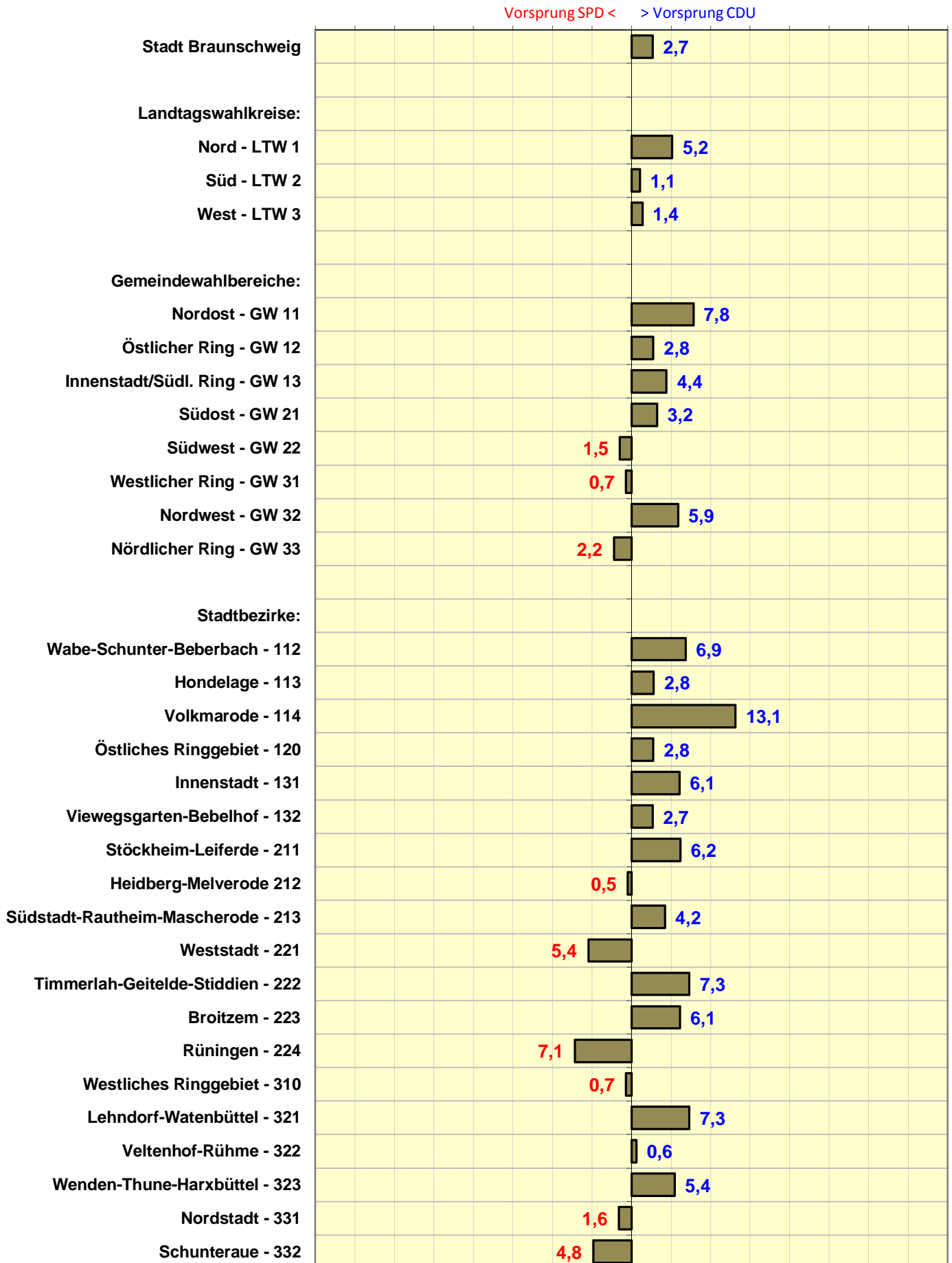

Stadt Braunschweig Bundestagswahl 2017
Vorsprung CDU/FDP bzw. SPD/GRÜNE

Differenz in Prozentpunkten
 - ERSTSTIMMEN -

Vorsprung SPD+GRÜNE < > Vorsprung CDU+FDP

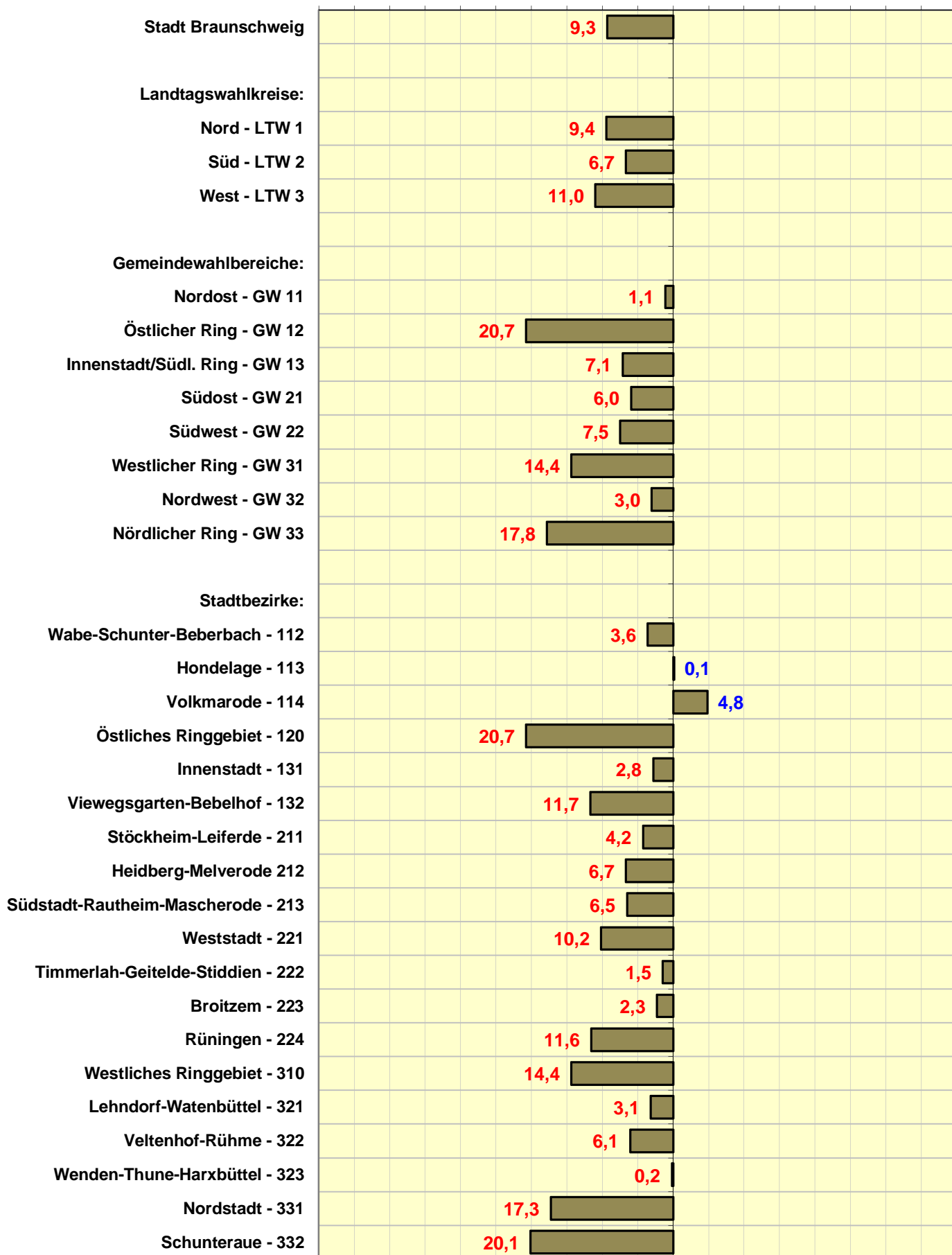

Stadt Braunschweig Bundestagswahl 2017
Vorsprung CDU/FDP bzw. SPD/GRÜNE

Differenz in Prozentpunkten
 - ZWEITSTIMMEN -

Vorsprung SPD+GRÜNE < > Vorsprung CDU+FDP

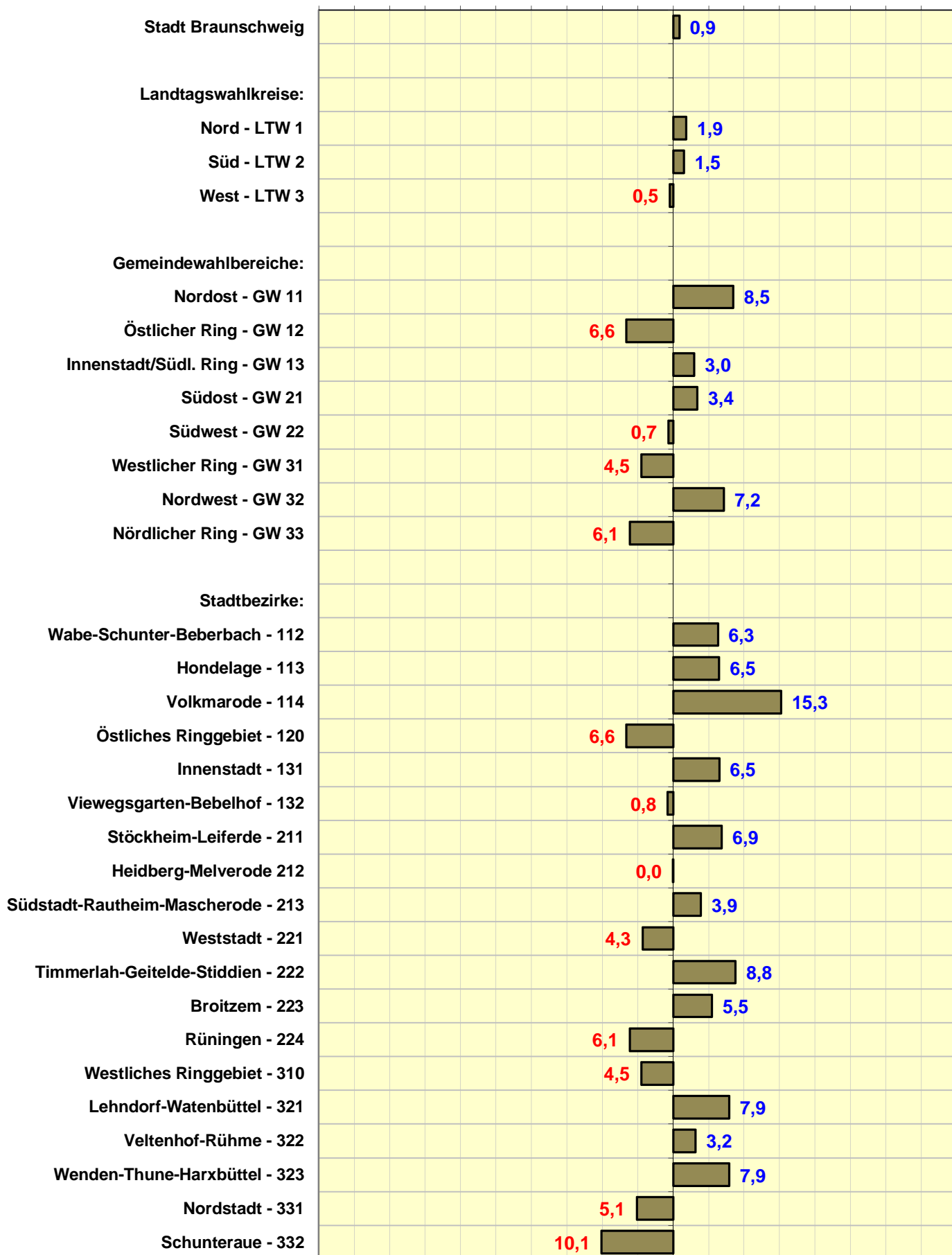

- Absolute Stimmenzahlen -

Bundestagswahl 24.09.2017	Wahlberechtigte	Wähler	ERSTSTIMMEN								
			Gültige Erststimmen	CDU	SPD	GRÜNE	DIE LINKE.	FDP	AfD	MLPD	BIBS
Stadt Braunschweig:	192 041	147 607	146 234	45 867	55 549	11 762	11 147	7 873	11 374	344	2 318
Bundestagswahl 24.09.2017											
Landtagswahlkreise:	Wahlberechtigte	Wähler	Gültige Erststimmen	CDU	SPD	GRÜNE	DIE LINKE.	FDP	AfD	MLPD	BIBS
LTW 1 - Braunschweig-Nord	66 392	53 597	53 174	16 884	19 807	5 125	4 153	3 048	3 175	114	868
LTW 2 - Braunschweig-Süd	52 456	38 728	38 292	12 718	15 093	2 014	2 276	1 840	3 860	58	433
LTW 3 - Braunschweig-West	73 193	55 282	54 768	16 265	20 649	4 623	4 718	2 985	4 339	172	1 017
Bundestagswahl 24.09.2017											
Gemeindevahlbereiche:	Wahlberechtigte	Wähler	Gültige Erststimmen	CDU	SPD	GRÜNE	DIE LINKE.	FDP	AfD	MLPD	BIBS
GW 11 - Nordost	24 339	20 173	20 019	7 296	7 358	1 326	1 032	1 170	1 432	27	378
GW 12 - Östlicher Ring	21 282	17 908	17 782	4 779	7 050	2 315	1 689	898	737	49	265
GW 13 - Innenstadt/Südl. Ring	20 771	15 516	15 373	4 809	5 399	1 484	1 432	980	1 006	38	225
GW 21 - Südost	26 100	20 920	20 728	7 122	8 171	1 256	1 124	1 071	1 752	28	204
GW 22 - Südwest	26 356	17 808	17 564	5 596	6 922	758	1 152	769	2 108	30	229
GW 31 - Westlicher Ring	26 278	18 821	18 644	4 910	6 767	1 851	2 254	1 025	1 393	72	372
GW 32 - Nordwest	26 440	21 151	20 975	7 340	7 878	1 317	1 113	1 218	1 721	41	347
GW 33 - Nördlicher Ring	20 475	15 310	15 149	4 015	6 004	1 455	1 351	742	1 225	59	298
Bundestagswahl 24.09.2017											
Stadtbezirke:	Wahlberechtigte	Wähler	Gültige Erststimmen	CDU	SPD	GRÜNE	DIE LINKE.	FDP	AfD	MLPD	BIBS
112 Wabe-Schunter-Beberbach	15 636	12 745	12 639	4 426	4 687	891	723	698	923	19	272
113 Hondelage	3 098	2 581	2 557	941	979	119	105	160	214	1	38
114 Volkmarode	5 605	4 847	4 823	1 929	1 692	316	204	312	295	7	68
120 Östliches Ringgebiet	21 282	17 908	17 782	4 779	7 050	2 315	1 689	898	737	49	265
131 Innenstadt	10 855	7 995	7 928	2 623	2 639	751	719	544	507	25	120
132 Viewegsgarten-Bebelhof	9 916	7 521	7 445	2 186	2 760	733	713	436	499	13	105
211 Stöckheim-Leiferde	6 559	5 575	5 530	2 036	2 200	339	227	268	405	2	53
212 Heidberg-Melverode	9 178	6 856	6 779	2 213	2 671	349	420	355	700	14	57
213 Südstadt-Rautheim-Mascherode	10 363	8 489	8 419	2 873	3 300	568	477	448	647	12	94
221 Weststadt	16 534	10 109	9 947	2 971	3 997	390	735	403	1 326	18	107
222 Timmerlah-Geitelde-Stiddien	2 855	2 343	2 321	850	877	113	110	106	196	5	64
223 Broitzern	4 665	3 749	3 703	1 316	1 387	192	180	179	401	4	44
224 Rünigen	2 302	1 607	1 593	459	661	63	127	81	185	3	14
310 Westliches Ringgebiet	26 278	18 821	18 644	4 910	6 767	1 851	2 254	1 025	1 393	72	372
321 Lehndorf-Watenbüttel	16 840	13 658	13 534	4 806	5 134	898	695	800	990	22	189
322 Veltenhof-Rühme	4 548	3 384	3 358	1 078	1 286	183	207	187	363	11	43
323 Wenden-Thune-Harxbüttel	5 052	4 109	4 083	1 456	1 458	236	211	231	368	8	115
331 Nordstadt	16 607	12 282	12 144	3 246	4 752	1 211	1 109	620	938	47	221
332 Schunteraue	3 868	3 028	3 005	769	1 252	244	242	122	287	12	77

- Absolute Stimmenzahlen -

Bundestagswahl 24.09.2017	Wahlberechtigte	Wähler	ZWEITSTIMMEN >							
			Gültige Zweitstimmen	CDU	SPD	GRÜNE	DIE LINKE.	FDP	AfD	PIRATEN
Stadt Braunschweig:	192 041	147 607	146 548	42 524	38 601	17 288	13 673	14 679	12 266	903
Bundestagswahl 24.09.2017										
Landtagswahlkreise:	Wahlberechtigte	Wähler	Gültige Zweitstimmen	CDU	SPD	GRÜNE	DIE LINKE.	FDP	AfD	PIRATEN
LTW 1 - Braunschweig-Nord	66 392	53 597	53 273	15 487	12 742	7 712	5 209	5 953	3 487	321
LTW 2 - Braunschweig-Süd	52 456	38 728	38 348	11 949	11 540	3 075	2 894	3 258	4 127	184
LTW 3 - Braunschweig-West	73 193	55 282	54 927	15 088	14 319	6 501	5 570	5 468	4 652	398
Bundestagswahl 24.09.2017										
Gemeindewahlbereiche:	Wahlberechtigte	Wähler	Gültige Zweitstimmen	CDU	SPD	GRÜNE	DIE LINKE.	FDP	AfD	PIRATEN
GW 11 - Nordost	24 339	20 173	20 036	6 751	5 179	2 114	1 389	2 243	1 575	90
GW 12 - Östlicher Ring	21 282	17 908	17 829	4 542	4 050	3 497	2 090	1 830	817	135
GW 13 - Innenstadt/Südl. Ring	20 771	15 516	15 408	4 194	3 513	2 101	1 730	1 880	1 095	96
GW 21 - Südost	26 100	20 920	20 765	6 630	5 962	1 963	1 482	2 006	1 918	96
GW 22 - Südwest	26 356	17 808	17 583	5 319	5 578	1 112	1 412	1 252	2 209	88
GW 31 - Westlicher Ring	26 278	18 821	18 697	4 491	4 620	2 505	2 433	1 793	1 478	162
GW 32 - Nordwest	26 440	21 151	21 031	6 866	5 628	1 996	1 492	2 264	1 892	106
GW 33 - Nördlicher Ring	20 475	15 310	15 199	3 731	4 071	2 000	1 645	1 411	1 282	130
Bundestagswahl 24.09.2017										
Stadtbezirke:	Wahlberechtigte	Wähler	Gültige Zweitstimmen	CDU	SPD	GRÜNE	DIE LINKE.	FDP	AfD	PIRATEN
112 Wabe-Schunter-Beberbach	15 636	12 745	12 654	4 139	3 272	1 423	944	1 355	1 014	63
113 Hondelage	3 098	2 581	2 558	846	774	177	147	271	234	10
114 Volkmarode	5 605	4 847	4 824	1 766	1 133	514	298	617	327	17
120 Östliches Ringgebiet	21 282	17 908	17 829	4 542	4 050	3 497	2 090	1 830	817	135
131 Innenstadt	10 855	7 995	7 946	2 239	1 758	999	881	1 035	549	52
132 Viewegsgarten-Bebelhof	9 916	7 521	7 462	1 955	1 755	1 102	849	845	546	44
211 Stöckheim-Leiferde	6 559	5 575	5 535	1 875	1 533	555	346	593	468	15
212 Heidberg-Melverode	9 178	6 856	6 781	2 089	2 121	499	506	530	747	34
213 Südstadt-Rauthem-Mascherode	10 363	8 489	8 449	2 666	2 308	909	630	883	703	47
221 Weststadt	16 534	10 109	9 949	2 819	3 361	500	872	613	1 373	56
222 Timmerlah-Geitelde-Stiddien	2 855	2 343	2 328	821	651	186	154	221	208	7
223 Broitzem	4 665	3 749	3 711	1 264	1 037	320	243	296	439	14
224 Rünigen	2 302	1 607	1 595	415	529	106	143	122	189	11
310 Westliches Ringgebiet	26 278	18 821	18 697	4 491	4 620	2 505	2 433	1 793	1 478	162
321 Lehdorf-Watenbüttel	16 840	13 658	13 577	4 493	3 499	1 432	971	1 513	1 121	65
322 Veltenhof-Rühme	4 548	3 384	3 357	1 010	989	230	258	315	386	21
323 Wenden-Thune-Harxbüttel	5 052	4 109	4 097	1 363	1 140	334	263	436	385	20
331 Nordstadt	16 607	12 282	12 198	3 001	3 196	1 634	1 298	1 204	979	115
332 Schunteraue	3 868	3 028	3 001	730	875	366	347	207	303	15

- Absolute Stimmenzahlen -

Bundestagswahl 24.09.2017	Wahlberechtigte	Wähler	> noch ZWEITSTIMMEN										
			NPD	Tier-schutz-partei	Freie Wähler	MLPD	BGE	DiB	DKP	DM	ÖDP	Die PARTEI	V-Partei ³
Stadt Braunschweig:	192 041	147 607	307	1 423	413	130	394	392	31	299	233	2 696	296
Bundestagswahl 24.09.2017													
Landtagswahlkreise:													
LTW 1 - Braunschweig-Nord	66 392	53 597	86	476	149	43	130	163	15	69	112	987	132
LTW 2 - Braunschweig-Süd	52 456	38 728	95	381	113	29	72	75	6	89	25	380	56
LTW 3 - Braunschweig-West	73 193	55 282	126	566	151	58	192	154	10	141	96	1 329	108
Bundestagswahl 24.09.2017													
Gemeindewahlbereiche:													
GW 11 - Nordost	24 339	20 173	40	189	62	11	36	36	1	32	41	221	26
GW 12 - Östlicher Ring	21 282	17 908	20	134	48	21	44	66	6	15	43	411	60
GW 13 - Innenstadt/Südl. Ring	20 771	15 516	26	153	39	11	50	61	8	22	28	355	46
GW 21 - Südost	26 100	20 920	42	201	60	18	37	38	3	35	21	224	29
GW 22 - Südwest	26 356	17 808	53	180	53	11	35	37	3	54	4	156	27
GW 31 - Westlicher Ring	26 278	18 821	34	199	38	17	78	61	6	50	30	649	53
GW 32 - Nordwest	26 440	21 151	52	198	61	19	51	40	3	50	37	250	26
GW 33 - Nördlicher Ring	20 475	15 310	40	169	52	22	63	53	1	41	29	430	29
Bundestagswahl 24.09.2017													
Stadtbezirke:													
112 Wabe-Schunter-Beberbach	15 636	12 745	19	115	33	8	28	23	1	23	28	146	20
113 Hondelage	3 098	2 581	16	23	11	0	4	7	0	4	4	27	3
114 Volkmarode	5 605	4 847	5	51	18	3	4	6	0	5	9	48	3
120 Östliches Ringgebiet	21 282	17 908	20	134	48	21	44	66	6	15	43	411	60
131 Innenstadt	10 855	7 995	14	80	20	4	29	34	2	13	24	192	21
132 Viewegsgarten-Bebelhof	9 916	7 521	12	73	19	7	21	27	6	9	4	163	25
211 Stöckheim-Leiferde	6 559	5 575	5	54	16	2	4	8	0	4	3	51	3
212 Heidberg-Melverode	9 178	6 856	19	67	19	6	11	16	2	14	8	83	10
213 Südstadt-Rautheim-Mascherode	10 363	8 489	18	80	25	10	22	14	1	17	10	90	16
221 Weststadt	16 534	10 109	29	104	27	7	23	25	3	39	3	80	15
222 Timmerlah-Geitelde-Stiddien	2 855	2 343	6	21	5	2	4	1	0	3	0	30	8
223 Broitzem	4 665	3 749	6	29	10	2	7	7	0	5	1	29	2
224 Rünigen	2 302	1 607	12	26	11	0	1	4	0	7	0	17	2
310 Westliches Ringgebiet	26 278	18 821	34	199	38	17	78	61	6	50	30	649	53
321 Lehdorf-Watenbüttel	16 840	13 658	27	110	35	9	31	24	2	37	31	162	15
322 Veltenhof-Rühme	4 548	3 384	10	38	16	6	13	6	0	8	2	45	4
323 Wenden-Thune-Harxbüttel	5 052	4 109	15	50	10	4	7	10	1	5	4	43	7
331 Nordstadt	16 607	12 282	31	119	42	16	56	49	1	38	24	370	25
332 Schunteraue	3 868	3 028	9	50	10	6	7	4	0	3	5	60	4

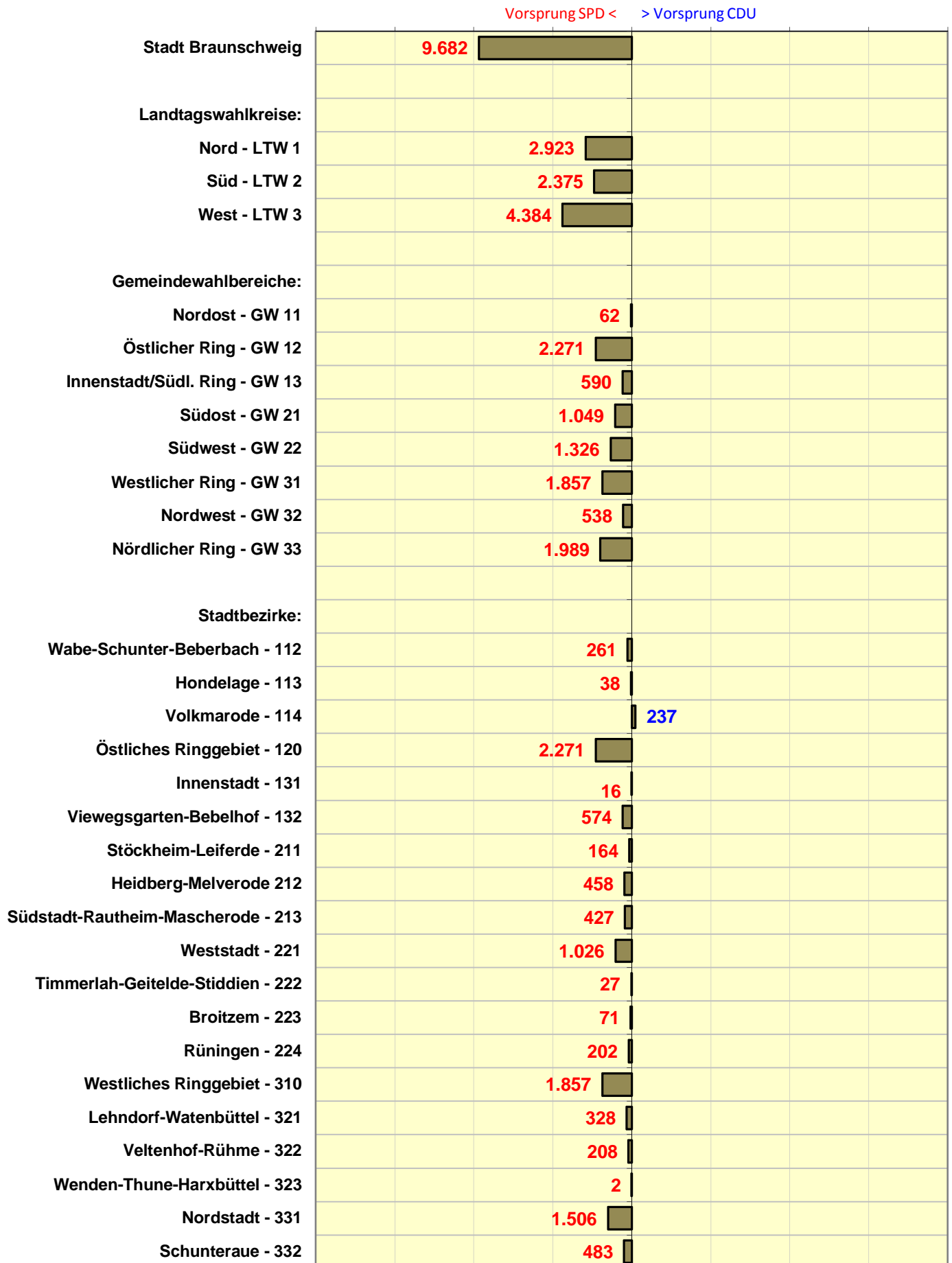

Vorsprung SPD < > Vorsprung CDU

	Vorsprung SPD <	> Vorsprung CDU
Stadt Braunschweig		3.923
Landtagswahlkreise:		
Nord - LTW 1		2.745
Süd - LTW 2		409
West - LTW 3		769
Gemeindewahlbereiche:		
Nordost - GW 11		1.572
Östlicher Ring - GW 12		492
Innenstadt/Südl. Ring - GW 13		681
Südost - GW 21		668
Südwest - GW 22	259	
Westlicher Ring - GW 31	129	
Nordwest - GW 32		1.238
Nördlicher Ring - GW 33	340	
Stadtbezirke:		
Wabe-Schunter-Beberbach - 112		867
Hondelage - 113		72
Volkmarode - 114		633
Östliches Ringgebiet - 120		492
Innenstadt - 131		481
Viewegsgarten-Bebelhof - 132		200
Stöckheim-Leiferde - 211		342
Heidberg-Melverode 212	32	
Südstadt-Rautheim-Mascherode - 213		358
Weststadt - 221	542	
Timmerlah-Geitelde-Stiddien - 222		170
Broitzem - 223		227
Rünigen - 224	114	
Westliches Ringgebiet - 310	129	
Lehndorf-Watenbüttel - 321		994
Veltenhof-Rühme - 322		21
Wenden-Thune-Harxbüttel - 323		223
Nordstadt - 331	195	
Schunteraue - 332	145	

Stadt Braunschweig Bundestagswahl 2017
Vorsprung CDU/FDP bzw. SPD/GRÜNE

Differenz Stimmzahl absolut
 - ERSTSTIMMEN -

Vorsprung SPD+GRÜNE < > Vorsprung CDU+FDP

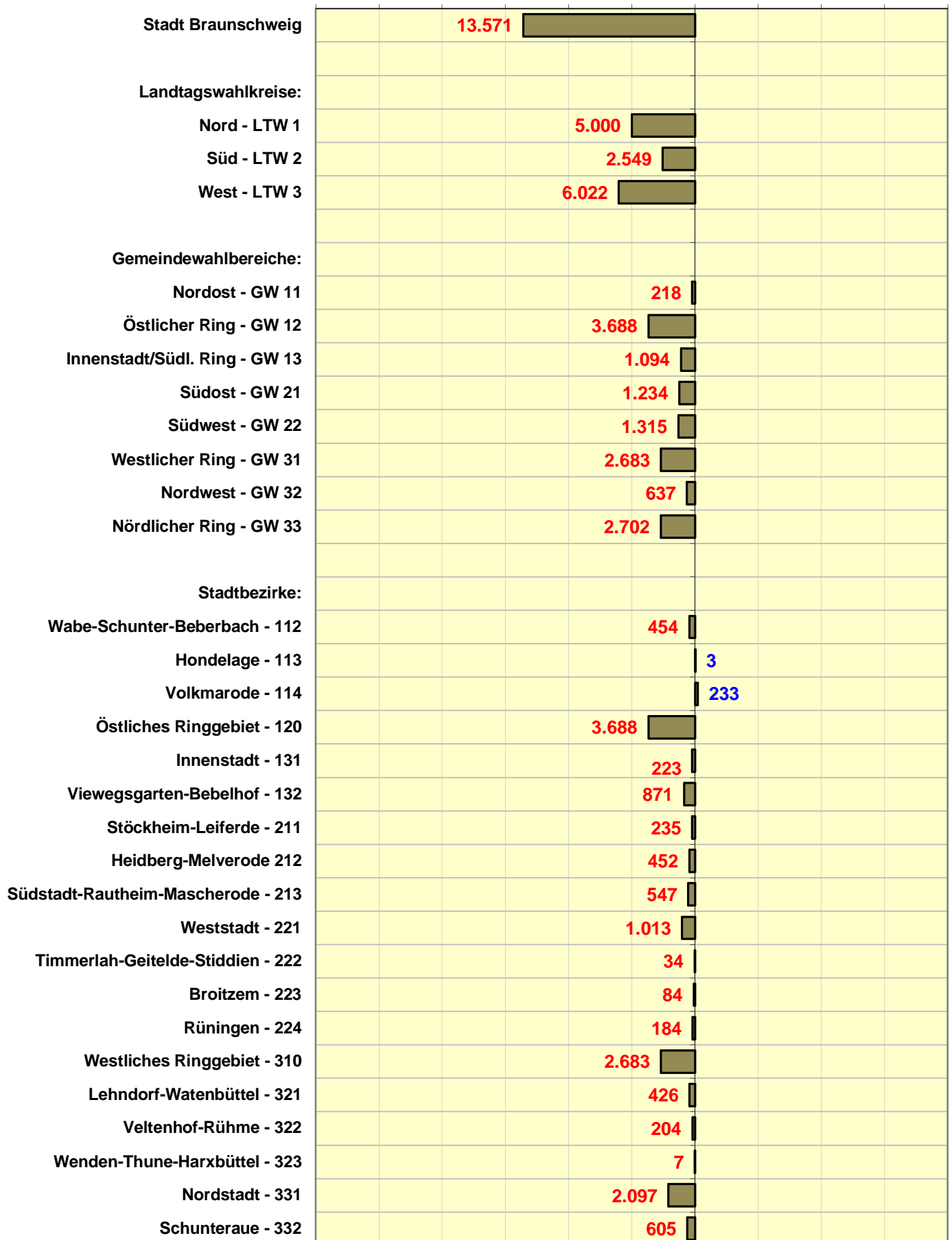

Stadt Braunschweig Bundestagswahl 2017
Vorsprung CDU/FDP bzw. SPD/GRÜNE

Differenz Stimmzahl absolut
 - ZWEITSTIMMEN -

Vorsprung SPD+GRÜNE < > Vorsprung CDU+FDP

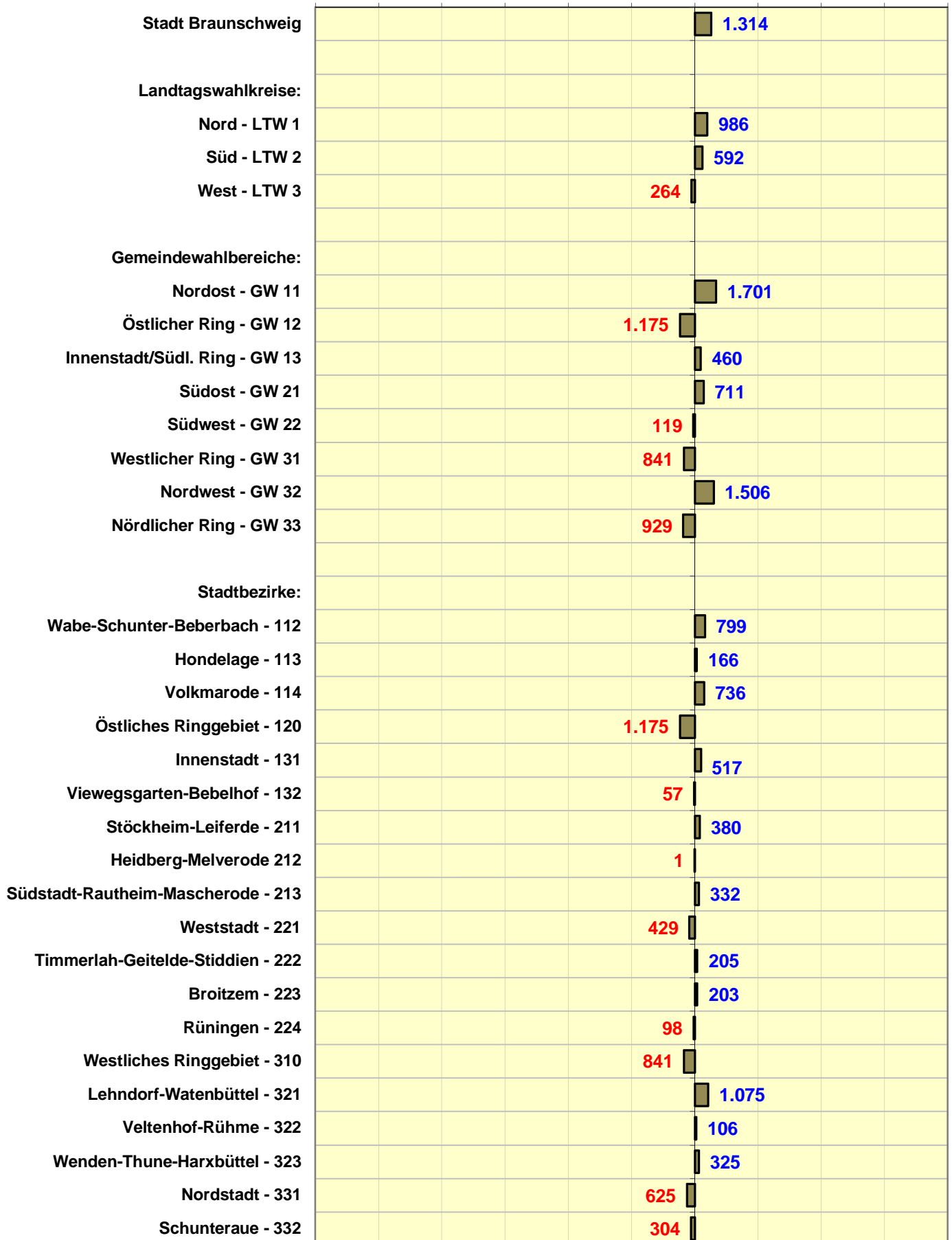

- Gewinne/Verluste (Prozentpunkte) -

Bundestagswahl 24.09.2017	Wahl- beteiligung	Gewinn/Verlust ERSTSTIMMEN						
		CDU	SPD	GRÜNE	DIE LINKE.	FDP	AFD	Sonstige
Stadt Braunschweig:	+2,7	-3,6	-5,6	+0,9	+2,6	+3,1	+5,0	-2,4
Bundestagswahl 24.09.2017								
Landtagswahlkreise:	Wahl- beteiligung	CDU	SPD	GRÜNE	DIE LINKE.	FDP	AFD	Sonstige
LTW 1 - Braunschweig-Nord	+2,6	-2,8	-5,5	+0,9	+3,1	+3,3	+3,4	-2,4
LTW 2 - Braunschweig-Süd	+2,5	-5,5	-4,6	+0,6	+1,4	+2,9	+7,3	-2,2
LTW 3 - Braunschweig-West	+2,9	-3,1	-6,4	+1,2	+2,9	+3,1	+5,0	-2,7
Bundestagswahl 24.09.2017								
Gemeindewahlbereiche:	Wahl- beteiligung	CDU	SPD	GRÜNE	DIE LINKE.	FDP	AFD	Sonstige
GW 11 - Nordost	+1,8	-3,9	-4,4	+0,4	+1,4	+3,5	+4,3	-1,4
GW 12 - Östlicher Ring	+2,8	-1,5	-6,0	+1,3	+4,5	+2,7	+1,9	-2,8
GW 13 - Innenstadt/Südl. Ring	+3,4	-2,7	-6,2	+0,9	+3,7	+3,6	+4,0	-3,3
GW 21 - Südost	+1,9	-4,5	-4,1	+0,8	+1,3	+3,0	+5,8	-2,3
GW 22 - Südwest	+2,9	-6,7	-5,2	+0,5	+1,5	+2,8	+9,2	-2,1
GW 31 - Westlicher Ring	+3,9	-2,2	-8,2	+1,3	+4,6	+3,3	+4,6	-3,3
GW 32 - Nordwest	+1,9	-3,7	-4,9	+0,6	+1,4	+3,0	+5,2	-1,6
GW 33 - Nördlicher Ring	+2,9	-3,1	-6,4	+1,7	+3,0	+3,0	+5,2	-3,3
Bundestagswahl 24.09.2017								
Stadtbezirke:	Wahl- beteiligung	CDU	SPD	GRÜNE	DIE LINKE.	FDP	AFD	Sonstige
112 Bienrode-Waggum-Bevenrode	+1,8	-3,8	-4,6	+0,6	+1,8	+3,1	+4,4	-1,5
113 Hondelage	+2,2	-4,7	-4,3	+0,4	+0,3	+4,4	+5,5	-1,6
114 Volkmarode	+1,2	-3,9	-3,7	-0,1	+1,0	+4,2	+3,7	-1,2
120 Östliches Ringgebiet	+2,8	-1,5	-6,0	+1,3	+4,5	+2,7	+1,9	-2,8
131 Innenstadt	+3,4	-2,6	-7,2	+1,1	+4,2	+4,0	+3,9	-3,4
132 Viewegs Garten-Bebelhof	+3,3	-2,8	-5,2	+0,8	+3,1	+3,1	+4,1	-3,1
211 Stöckheim-Leiferde	+1,0	-3,6	-3,7	+0,8	+1,0	+2,8	+4,7	-2,1
212 Heidberg-Melverode	+2,4	-6,6	-4,1	+0,6	+1,5	+3,4	+7,7	-2,6
213 Südstadt-Rautheim-Mascherode	+1,8	-3,3	-4,4	+0,8	+1,4	+2,8	+4,9	-2,3
221 Weststadt	+2,8	-7,8	-5,1	+0,5	+1,8	+2,6	+10,6	-2,5
222 Timmerlah-Geitelde-Stiddien	+3,1	-4,9	-5,4	+0,1	+1,6	+3,0	+5,5	+0,1
223 Broitzem	+2,3	-5,2	-6,1	+0,8	+0,9	+2,6	+8,1	-1,1
224 Rüningen	+3,2	-5,4	-3,4	-0,1	+1,7	+3,9	+7,9	-4,7
310 Westliches Ringgebiet	+3,9	-2,2	-8,2	+1,3	+4,6	+3,3	+4,6	-3,3
321 Lehdorf-Watenbüttel	+1,6	-3,5	-4,6	+0,7	+1,5	+3,0	+4,4	-1,4
322 Veltenhof-Rühme	+2,4	-4,9	-4,9	+1,3	+1,5	+3,2	+7,5	-3,7
323 Wenden-Thune-Harxbüttel	+2,0	-3,6	-5,8	-0,0	+1,1	+2,8	+5,9	-0,4
331 Nordstadt	+2,8	-3,4	-6,4	+2,0	+3,6	+3,1	+4,8	-3,7
332 Schunteraue	+3,0	-2,3	-6,5	+0,6	+0,5	+2,5	+6,8	-1,6

- Gewinne/Verluste (Prozentpunkte) -

Bundestagswahl 24.09.2017	Wahlbeteiligung	Gewinn/Verlust ZWEITSTIMMEN							
		CDU	SPD	GRÜNE	DIE LINKE.	FDP	AFD	PIRATEN	Sonstige
Stadt Braunschweig:	+2,7	-5,0	-7,2	-0,6	+2,6	+5,6	+4,8	-2,3	+2,0
Bundestagswahl 24.09.2017									
Landtagswahlkreise:	Wahlbeteiligung	CDU	SPD	GRÜNE	DIE LINKE.	FDP	AFD	PIRATEN	Sonstige
LTW 1 - Braunschweig-Nord	+2,6	-4,6	-7,1	-0,7	+3,2	+6,3	+3,1	-2,4	+2,3
LTW 2 - Braunschweig-Süd	+2,5	-6,2	-6,0	-0,4	+1,7	+4,4	+7,2	-1,5	+0,9
LTW 3 - Braunschweig-West	+2,9	-4,5	-8,1	-0,7	+2,8	+5,9	+4,7	-2,8	+2,6
Bundestagswahl 24.09.2017									
Gemeindewahlbereiche:	Wahlbeteiligung	CDU	SPD	GRÜNE	DIE LINKE.	FDP	AFD	PIRATEN	Sonstige
GW 11 - Nordost	+1,8	-5,7	-6,0	-0,3	+1,8	+6,5	+4,1	-1,5	+1,2
GW 12 - Östlicher Ring	+2,8	-2,8	-7,7	-1,2	+4,2	+5,8	+1,6	-3,0	+3,2
GW 13 - Innenstadt/Südl. Ring	+3,4	-5,1	-7,9	-0,6	+3,6	+6,6	+3,6	-3,0	+2,8
GW 21 - Südost	+1,9	-5,6	-5,9	-0,1	+1,7	+4,9	+5,6	-1,6	+1,0
GW 22 - Südwest	+2,9	-7,0	-6,1	-0,7	+1,6	+3,7	+9,2	-1,4	+0,8
GW 31 - Westlicher Ring	+3,9	-3,7	-9,1	-1,1	+3,5	+6,0	+4,4	-3,5	+3,5
GW 32 - Nordwest	+1,9	-5,0	-7,1	-0,4	+2,0	+5,8	+5,0	-1,6	+1,2
GW 33 - Nördlicher Ring	+2,9	-4,6	-8,3	-0,5	+3,0	+5,8	+4,6	-3,4	+3,4
Bundestagswahl 24.09.2017									
Stadtbezirke:	Wahlbeteiligung	CDU	SPD	GRÜNE	DIE LINKE.	FDP	AFD	PIRATEN	Sonstige
112 Bienrode-Waggum-Bevenrode	+1,8	-5,3	-6,1	-0,2	+2,2	+6,0	+4,1	-1,6	+1,0
113 Hondelage	+2,2	-7,0	-5,6	-0,4	+0,8	+6,4	+5,7	-1,0	+1,1
114 Volkmarode	+1,2	-6,1	-5,9	-0,8	+1,6	+7,7	+3,1	-1,2	+1,6
120 Östliches Ringgebiet	+2,8	-2,8	-7,7	-1,2	+4,2	+5,8	+1,6	-3,0	+3,2
131 Innenstadt	+3,4	-5,1	-8,7	-0,8	+4,5	+7,2	+3,6	-3,4	+2,8
132 Viewegs Garten-Bebelhof	+3,3	-5,2	-7,0	-0,4	+2,7	+6,1	+3,6	-2,6	+2,8
211 Stöckheim-Leiferde	+1,0	-5,2	-5,9	-0,4	+1,9	+5,7	+4,7	-1,3	+0,7
212 Heidberg-Melverode	+2,4	-6,6	-5,1	-0,4	+1,4	+3,8	+7,5	-1,7	+1,1
213 Südstadt-Rautheim-Mascherode	+1,8	-4,9	-6,4	+0,2	+1,9	+5,2	+4,7	-1,8	+1,1
221 Weststadt	+2,8	-7,9	-5,8	-0,9	+1,8	+3,1	+10,4	-1,7	+1,0
222 Timmerlah-Geitelde-Stiddien	+3,1	-5,1	-7,6	-0,9	+2,5	+6,0	+5,2	-1,1	+1,0
223 Broitzern	+2,3	-6,0	-6,9	-0,1	+1,2	+3,8	+8,8	-1,0	+0,3
224 Rünigen	+3,2	-6,5	-4,6	+0,2	+0,3	+4,2	+7,8	-1,6	+0,1
310 Westliches Ringgebiet	+3,9	-3,7	-9,1	-1,1	+3,5	+6,0	+4,4	-3,5	+3,5
321 Lehdorf-Watenbüttel	+1,6	-4,7	-7,5	-0,5	+2,4	+6,0	+4,4	-1,4	+1,4
322 Veltenhof-Rühme	+2,4	-6,4	-6,7	+0,2	+1,9	+5,6	+7,1	-2,5	+0,8
323 Wenden-Thune-Harxbüttel	+2,0	-4,8	-6,1	-0,6	+1,0	+5,6	+5,5	-1,7	+1,1
331 Nordstadt	+2,8	-4,7	-8,5	-0,5	+3,4	+6,2	+4,1	-3,6	+3,7
332 Schunteraue	+3,0	-4,4	-7,4	-0,9	+1,3	+4,5	+6,7	-2,4	+2,5

Bundestagswahl 24.09.2017	Wahlberechtigte	Wähler	ERSTSTIMMEN							
			Gültige Erststimmen	CDU	SPD	GRÜNE	DIE LINKE.	FDP	AFD	Sonstige
Stadt Braunschweig:	-1 758	+3 855	+4 131	-3 843	-6 403	+1 645	+4 028	+4 630	+7 480	-3 406
Bundestagswahl 24.09.2017										
Landtagswahlkreise:	Wahlberechtigte	Wähler	Gültige Erststimmen	CDU	SPD	GRÜNE	DIE LINKE.	FDP	AFD	Sonstige
LTW 1 - Braunschweig-Nord	- 120	+1 618	+1 718	- 885	-2 172	+ 611	+1 734	+1 776	+1 862	-1 208
LTW 2 - Braunschweig-Süd	-1 135	+ 493	+ 576	-1 871	-1 518	+ 265	+ 575	+1 128	+2 824	- 827
LTW 3 - Braunschweig-West	- 503	+1 744	+1 837	-1 087	-2 713	+ 769	+1 719	+1 726	+2 794	-1 371
Bundestagswahl 24.09.2017										
Gemeindewahlbereiche:	Wahlberechtigte	Wähler	Gültige Erststimmen	CDU	SPD	GRÜNE	DIE LINKE.	FDP	AFD	Sonstige
GW 11 - Nordost	- 174	+ 286	+ 357	- 640	- 729	+ 104	+ 301	+ 714	+ 878	- 271
GW 12 - Östlicher Ring	- 37	+ 568	+ 576	- 97	- 812	+ 295	+ 822	+ 491	+ 353	- 476
GW 13 - Innenstadt/Südl. Ring	+ 91	+ 764	+ 785	- 148	- 631	+ 212	+ 611	+ 571	+ 631	- 461
GW 21 - Südost	- 208	+ 337	+ 393	- 772	- 682	+ 178	+ 294	+ 637	+1 208	- 470
GW 22 - Südwest	- 927	+ 156	+ 183	-1 099	- 836	+ 87	+ 281	+ 491	+1 616	- 357
GW 31 - Westlicher Ring	- 120	+ 935	+ 972	- 139	-1 093	+ 322	+ 926	+ 629	+ 894	- 567
GW 32 - Nordwest	+ 30	+ 519	+ 565	- 560	- 785	+ 167	+ 317	+ 643	+1 100	- 317
GW 33 - Nördlicher Ring	- 413	+ 290	+ 300	- 388	- 835	+ 280	+ 476	+ 454	+ 800	- 487
Bundestagswahl 24.09.2017										
Stadtbezirke:	Wahlberechtigte	Wähler	Gültige Erststimmen	CDU	SPD	GRÜNE	DIE LINKE.	FDP	AFD	Sonstige
112 Wabe-Schunter-Beberbach	- 164	+ 155	+ 203	- 400	- 499	+ 87	+ 239	+ 397	+ 556	- 177
113 Hondelage	- 77	+ 5	+ 13	- 114	- 104	+ 12	+ 8	+ 112	+ 140	- 41
114 Volkmarode	+ 67	+ 126	+ 141	- 126	- 126	+ 5	+ 54	+ 205	+ 182	- 53
120 Östliches Ringgebiet	- 37	+ 568	+ 576	- 97	- 812	+ 295	+ 822	+ 491	+ 353	- 476
131 Innenstadt	+ 131	+ 463	+ 487	- 32	- 370	+ 125	+ 359	+ 332	+ 320	- 247
132 Viewegsgarten-Bebelhof	- 40	+ 301	+ 298	- 116	- 261	+ 87	+ 252	+ 239	+ 311	- 214
211 Stöckheim-Leiferde	+ 13	+ 78	+ 94	- 160	- 164	+ 48	+ 60	+ 157	+ 264	- 111
212 Heidberg-Melverode	- 328	- 17	+ 5	- 444	- 274	+ 42	+ 103	+ 233	+ 521	- 176
213 Südstadt-Rautheim-Mascherode	+ 107	+ 276	+ 294	- 168	- 244	+ 88	+ 131	+ 247	+ 423	- 183
221 Weststadt	- 703	+ 52	+ 87	- 746	- 471	+ 49	+ 181	+ 260	+1 061	- 247
222 Timmerlah-Geitelde-Stiddien	- 54	+ 46	+ 40	- 96	- 109	+ 5	+ 38	+ 71	+ 128	+ 3
223 Broitzem	- 83	+ 43	+ 36	- 178	- 211	+ 33	+ 33	+ 98	+ 301	- 40
224 Rünigen	- 87	+ 15	+ 20	- 79	- 45	+ 0	+ 29	+ 62	+ 126	- 73
310 Westliches Ringgebiet	- 120	+ 935	+ 972	- 139	-1 093	+ 322	+ 926	+ 629	+ 894	- 567
321 Lehdorf-Watenbüttel	+ 274	+ 491	+ 510	- 272	- 406	+ 121	+ 219	+ 421	+ 605	- 178
322 Veltenhof-Rühme	- 152	- 2	+ 7	- 161	- 162	+ 44	+ 52	+ 107	+ 252	- 125
323 Wenden-Thune-Harxbüttel	- 92	+ 30	+ 48	- 127	- 217	+ 2	+ 46	+ 115	+ 243	- 14
331 Nordstadt	- 327	+ 240	+ 233	- 339	- 671	+ 256	+ 456	+ 377	+ 595	- 441
332 Schunteraue	- 86	+ 50	+ 67	- 49	- 164	+ 24	+ 20	+ 77	+ 205	- 46

Bundestagswahl 24.09.2017	Wahlberechtigte	Wähler	ZWEITSTIMMEN								
			Gültige Zweitstimmen	CDU	SPD	GRÜNE	DIE LINKE.	FDP	AFD	PIRATEN	Sonst.
Stadt Braunschweig:	-1 758	+3 855	+4 263	-5 895	-9 140	- 326	+4 146	+8 465	+7 174	-3 266	+3 105
Bundestagswahl 24.09.2017											
Landtagswahlkreise:	Wahlberechtigte	Wähler	Gültige Zweitstimmen	CDU	SPD	GRÜNE	DIE LINKE.	FDP	AFD	PIRATEN	Sonst.
LTW 1 - Braunschweig-Nord	- 120	+1 618	+1 748	-1 876	-3 248	- 111	+1 795	+3 449	+1 721	-1 239	+1 257
LTW 2 - Braunschweig-Süd	-1 135	+ 493	+ 593	-2 163	-2 085	- 93	+ 672	+1 694	+2 796	- 581	+ 353
LTW 3 - Braunschweig-West	- 503	+1 744	+1 922	-1 856	-3 807	- 122	+1 679	+3 322	+2 657	-1 446	+1 495
Bundestagswahl 24.09.2017											
Gemeindewahlbereiche:	Wahlberechtigte	Wähler	Gültige Zweitstimmen	CDU	SPD	GRÜNE	DIE LINKE.	FDP	AFD	PIRATEN	Sonst.
GW 11 - Nordost	- 174	+ 286	+ 365	-1 004	-1 085	- 29	+ 387	+1 315	+ 828	- 286	+ 239
GW 12 - Östlicher Ring	- 37	+ 568	+ 591	- 336	-1 194	- 96	+ 790	+1 066	+ 309	- 520	+ 572
GW 13 - Innenstadt/Südl. Ring	+ 91	+ 764	+ 792	- 536	- 969	+ 14	+ 618	+1 068	+ 584	- 433	+ 446
GW 21 - Südost	- 208	+ 337	+ 393	-1 006	-1 080	+ 8	+ 378	+1 033	+1 178	- 330	+ 212
GW 22 - Südwest	- 927	+ 156	+ 200	-1 157	-1 005	- 101	+ 294	+ 661	+1 618	- 251	+ 141
GW 31 - Westlicher Ring	- 120	+ 935	+1 001	- 423	-1 362	- 67	+ 746	+1 164	+ 864	- 614	+ 693
GW 32 - Nordwest	+ 30	+ 519	+ 588	- 826	-1 299	- 18	+ 452	+1 259	+1 079	- 331	+ 272
GW 33 - Nördlicher Ring	- 413	+ 290	+ 333	- 607	-1 146	- 37	+ 481	+ 899	+ 714	- 501	+ 530
Bundestagswahl 24.09.2017											
Stadtbezirke:	Wahlberechtigte	Wähler	Gültige Zweitstimmen	CDU	SPD	GRÜNE	DIE LINKE.	FDP	AFD	PIRATEN	Sonst.
112 Wabe-Schunter-Beberbach	- 164	+ 155	+ 209	- 596	- 704	+ 2	+ 284	+ 770	+ 526	- 204	+ 131
113 Hondelage	- 77	+ 5	+ 15	- 173	- 139	- 8	+ 20	+ 165	+ 146	- 25	+ 29
114 Volkmarode	+ 67	+ 126	+ 141	- 235	- 242	- 23	+ 83	+ 380	+ 156	- 57	+ 79
120 Östliches Ringgebiet	- 37	+ 568	+ 591	- 336	-1 194	- 96	+ 790	+1 066	+ 309	- 520	+ 572
131 Innenstadt	+ 131	+ 463	+ 486	- 245	- 539	- 2	+ 391	+ 598	+ 301	- 252	+ 234
132 Viewegsgarten-Bebelhof	- 40	+ 301	+ 306	- 291	- 430	+ 16	+ 227	+ 470	+ 283	- 181	+ 212
211 Stöckheim-Leiferde	+ 13	+ 78	+ 89	- 255	- 299	- 14	+ 107	+ 320	+ 262	- 70	+ 38
212 Heidberg-Melverode	- 328	- 17	- 3	- 452	- 346	- 28	+ 94	+ 258	+ 509	- 113	+ 75
213 Südstadt-Rautheim-Mascherode	+ 107	+ 276	+ 307	- 299	- 435	+ 50	+ 177	+ 455	+ 407	- 147	+ 99
221 Weststadt	- 703	+ 52	+ 102	- 750	- 532	- 88	+ 182	+ 311	+1 041	- 165	+ 103
222 Timmerlah-Geitelde-Stiddien	- 54	+ 46	+ 47	- 100	- 161	- 16	+ 59	+ 141	+ 123	- 24	+ 25
223 Broitzem	- 83	+ 43	+ 31	- 210	- 246	- 2	+ 46	+ 141	+ 328	- 37	+ 11
224 Rünigen	- 87	+ 15	+ 20	- 97	- 66	+ 5	+ 7	+ 68	+ 126	- 25	+ 2
310 Westliches Ringgebiet	- 120	+ 935	+1 001	- 423	-1 362	- 67	+ 746	+1 164	+ 864	- 614	+ 693
321 Lehdorf-Watenbüttel	+ 274	+ 491	+ 523	- 440	- 846	- 4	+ 345	+ 840	+ 613	- 181	+ 196
322 Veltenhof-Rühme	- 152	- 2	+ 4	- 214	- 222	+ 7	+ 63	+ 187	+ 238	- 83	+ 28
323 Wenden-Thune-Harxbüttel	- 92	+ 30	+ 61	- 172	- 231	- 21	+ 44	+ 232	+ 228	- 67	+ 48
331 Nordstadt	- 327	+ 240	+ 268	- 494	- 948	- 19	+ 434	+ 762	+ 511	- 432	+ 454
332 Schunteraue	- 86	+ 50	+ 65	- 113	- 198	- 18	+ 47	+ 137	+ 203	- 69	+ 76

Bundestagswahl 2017

Stimmenanteile nach

Analysebezirken I Erststimmen

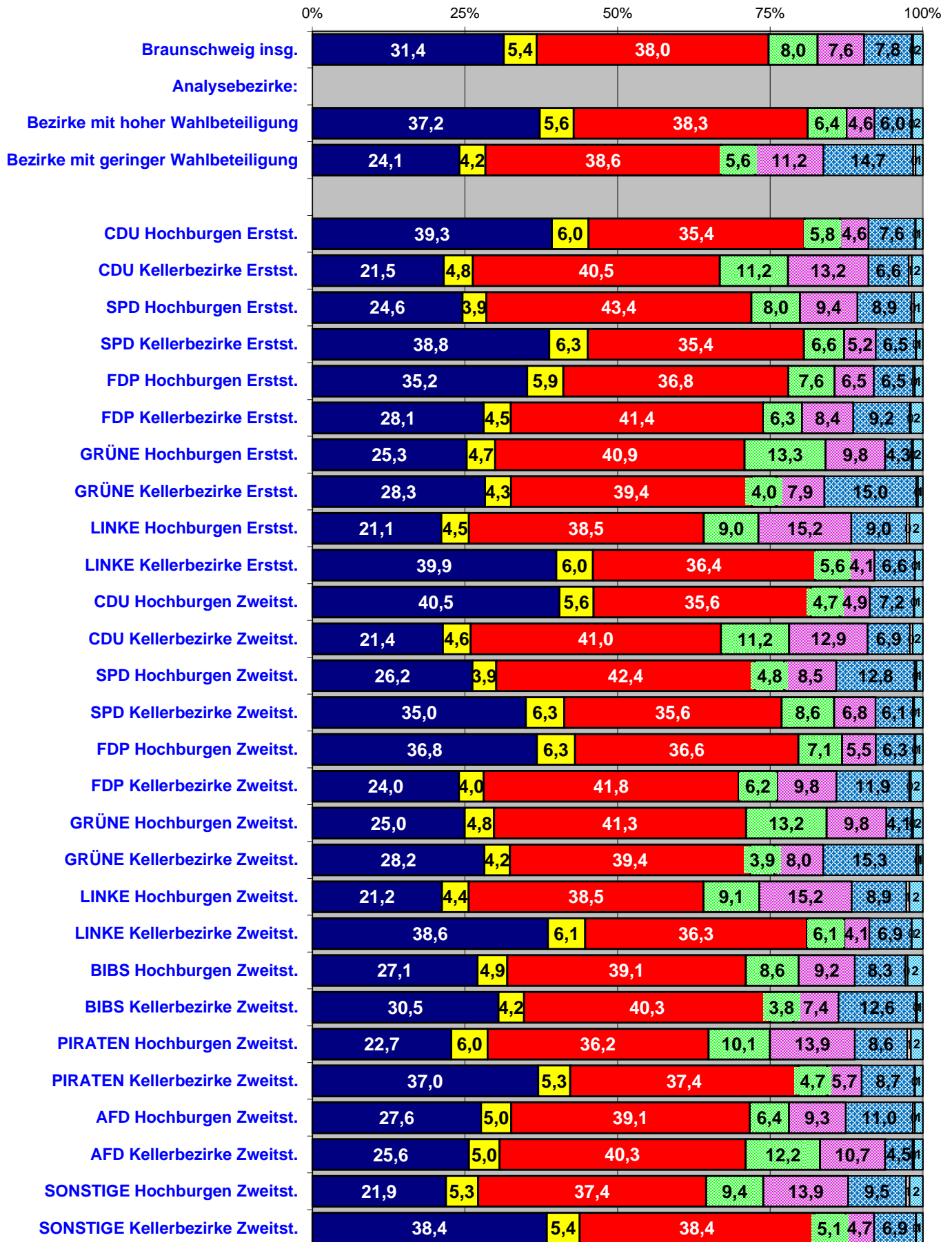

Gewinne und Verluste

in Prozentpunkten zur BTW 2013

nach Analysebezirken I **ERSTSTIMMEN**

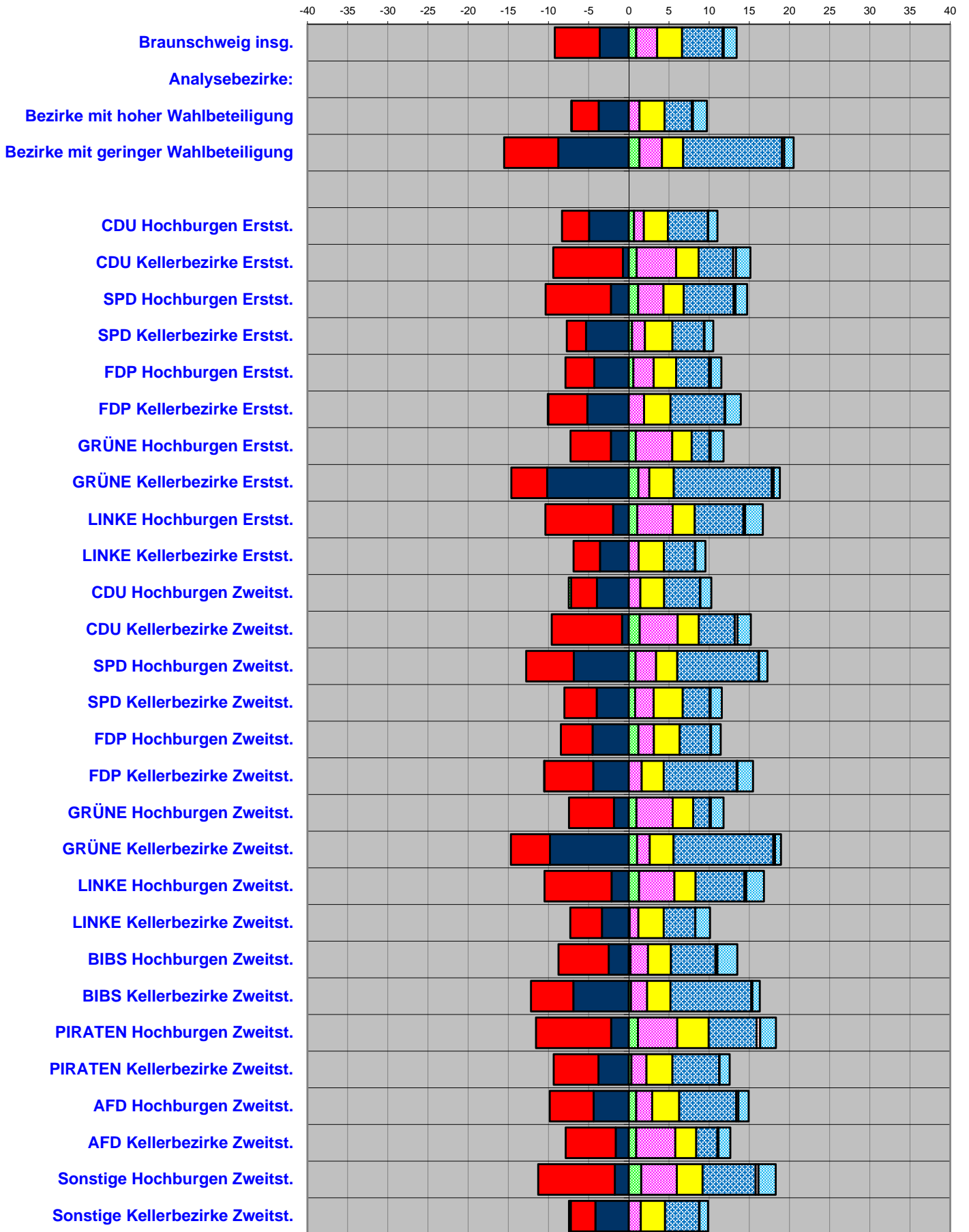

Ergebnisse nach Analysebezirken I
Stimmenanteile ERSTSTIMMEN

BTW 24.09.2017 ERSTSTIMMEN	Wahl- beteiligung	CDU	SPD	GRÜNE	DIE LINKE.	FDP	AFD	MLPD	BIBS	
Stadt Braunschweig insgesamt:	76,9	31,4	38,0	8,0	7,6	5,4	7,8	0,2	1,6	
Analysebezirke I:										
Bezirke mit hoher Wahlbeteiligung	62,2	37,2	38,3	6,4	4,6	5,6	6,0	0,2	1,7	
Bezirke mit geringer Wahlbeteiligung	42,5	24,1	38,6	5,6	11,2	4,2	14,7	0,4	1,2	
CDU Hochburgen Erstst.	56,3	39,3	35,4	5,8	4,6	6,0	7,6	0,1	1,2	
CDU Kellerbezirke Erstst.	52,3	21,5	40,5	11,2	13,2	4,8	6,6	0,5	1,8	
SPD Hochburgen Erstst.	52,1	24,6	43,4	8,0	9,4	3,9	8,9	0,4	1,4	
SPD Kellerbezirke Erstst.	55,4	38,8	35,4	6,6	5,2	6,3	6,5	0,1	1,1	
FDP Hochburgen Erstst.	53,6	35,2	36,8	7,6	6,5	5,9	6,5	0,3	1,3	
FDP Kellerbezirke Erstst.	55,1	28,1	41,4	6,3	8,4	4,5	9,2	0,2	1,9	
GRÜNE Hochburgen Erstst.	56,5	25,3	40,9	13,3	9,8	4,7	4,3	0,3	1,6	
GRÜNE Kellerbezirke Erstst.	47,3	28,3	39,4	4,0	7,9	4,3	15,0	0,3	0,8	
LINKE Hochburgen Erstst.	50,1	21,1	38,5	9,0	15,2	4,5	9,0	0,5	2,2	
LINKE Kellerbezirke Erstst.	59,6	39,9	36,4	5,6	4,1	6,0	6,6	0,1	1,3	
CDU Hochburgen Zweitst.	59,2	40,5	35,6	4,7	4,9	5,6	7,2	0,1	1,4	
CDU Kellerbezirke Zweitst.	51,9	21,4	41,0	11,2	12,9	4,6	6,9	0,5	1,6	
SPD Hochburgen Zweitst.	48,3	26,2	42,4	4,8	8,5	3,9	12,8	0,3	1,0	
SPD Kellerbezirke Zweitst.	56,0	35,0	35,6	8,6	6,8	6,3	6,1	0,2	1,4	
FDP Hochburgen Zweitst.	55,0	36,8	36,6	7,1	5,5	6,3	6,3	0,2	1,2	
FDP Kellerbezirke Zweitst.	52,4	24,0	41,8	6,2	9,8	4,0	11,9	0,3	1,9	
GRÜNE Hochburgen Zweitst.	56,3	25,0	41,3	13,2	9,8	4,8	4,1	0,3	1,6	
GRÜNE Kellerbezirke Zweitst.	46,9	28,2	39,4	3,9	8,0	4,2	15,3	0,3	0,7	
LINKE Hochburgen Zweitst.	50,8	21,2	38,5	9,1	15,2	4,4	8,9	0,5	2,2	
LINKE Kellerbezirke Zweitst.	59,4	38,6	36,3	6,1	4,1	6,1	6,9	0,1	1,8	
BIBS Hochburgen Zweitst.	56,3	27,1	39,1	8,6	9,2	4,9	8,3	0,4	2,5	
BIBS Kellerbezirke Zweitst.	51,8	30,5	40,3	3,8	7,4	4,2	12,6	0,2	0,9	
PIRATEN Hochburgen Zweitst.	46,2	22,7	36,2	10,1	13,9	6,0	8,6	0,6	1,9	
PIRATEN Kellerbezirke Zweitst.	57,2	37,0	37,4	4,7	5,7	5,3	8,7	0,1	1,3	
AFD Hochburgen Zweitst.	52,2	27,6	39,1	6,4	9,3	5,0	11,0	0,3	1,3	
AFD Kellerbezirke Zweitst.	54,7	25,6	40,3	12,2	10,7	5,0	4,5	0,3	1,4	
SONSTIGE Hochburgen Zweitst.	46,8	21,9	37,4	9,4	13,9	5,3	9,5	0,6	2,2	
SONSTIGE Kellerbezirke Zweitst.	60,1	38,4	38,4	5,1	4,7	5,4	6,9	0,1	1,1	
Gewinn/Verlust BTW 2017/2013 (Prozentpunkte / Erstst.)										
Stadt Braunschweig insgesamt:	+2,7	-3,6	-5,6	+0,9	+2,6	+3,1	+5,0	+0,2	+1,6	-4,2
Analysebezirke I:										
Bezirke mit hoher Wahlbeteiligung	-2,9	-3,8	-3,4	-0,0	1,3	3,1	3,4	0,1	1,7	-2,6
Bezirke mit geringer Wahlbeteiligung	1,8	-8,8	-6,7	1,3	2,8	2,6	12,3	0,3	1,2	-5,0
CDU Hochburgen Erstst.	-0,9	-4,9	-3,4	+0,6	+1,2	+3,0	+5,0	+0,0	+1,2	-2,7
CDU Kellerbezirke Erstst.	-0,2	-0,7	-8,7	+1,0	+4,9	+2,8	+4,3	+0,3	+1,8	-5,7
SPD Hochburgen Erstst.	-1,4	-2,2	-8,1	+1,2	+3,2	+2,5	+6,2	+0,2	+1,4	-4,4
SPD Kellerbezirke Erstst.	-2,3	-5,3	-2,4	+0,4	+1,6	+3,4	+3,9	+0,1	+1,1	-2,8
FDP Hochburgen Erstst.	-1,4	-4,3	-3,6	+0,6	+2,5	+2,8	+4,1	+0,2	+1,3	-3,6
FDP Kellerbezirke Erstst.	-0,6	-5,2	-4,9	-0,1	+1,9	+3,3	+6,7	+0,1	+1,9	-3,9
GRÜNE Hochburgen Erstst.	-2,3	-2,2	-5,0	+0,9	+4,5	+2,4	+2,2	+0,2	+1,6	-4,5
GRÜNE Kellerbezirke Erstst.	+1,0	-10,2	-4,5	+1,2	+1,4	+3,0	+12,2	+0,2	+0,8	-4,2
LINKE Hochburgen Erstst.	+0,4	-2,0	-8,4	+1,1	+4,4	+2,7	+6,1	+0,2	+2,2	-6,3
LINKE Kellerbezirke Erstst.	-2,6	-3,6	-3,3	+0,0	+1,2	+3,2	+3,9	+0,0	+1,3	-2,7
CDU Hochburgen Zweitst.	-1,1	-4,0	-3,2	-0,3	+1,4	+3,0	+4,4	+0,0	+1,4	-2,8
CDU Kellerbezirke Zweitst.	-0,6	-0,8	-8,7	+1,4	+4,7	+2,6	+4,5	+0,3	+1,6	-5,6
SPD Hochburgen Zweitst.	-0,6	-6,9	-5,9	+0,8	+2,6	+2,6	+10,1	+0,1	+1,0	-4,5
SPD Kellerbezirke Zweitst.	-2,1	-4,0	-4,0	+0,8	+2,3	+3,6	+3,3	+0,1	+1,4	-3,6
FDP Hochburgen Zweitst.	-1,8	-4,5	-3,9	+1,2	+1,9	+3,2	+3,8	+0,1	+1,2	-3,0
FDP Kellerbezirke Zweitst.	-0,2	-4,4	-6,1	-0,0	+1,6	+2,7	+9,1	+0,1	+1,9	-4,9
GRÜNE Hochburgen Zweitst.	-2,3	-1,8	-5,6	+0,9	+4,5	+2,6	+2,0	+0,2	+1,6	-4,3
GRÜNE Kellerbezirke Zweitst.	+1,0	-9,8	-4,8	+1,0	+1,6	+3,0	+12,4	+0,2	+0,7	-4,3
LINKE Hochburgen Zweitst.	-0,2	-2,2	-8,3	+1,3	+4,4	+2,6	+6,1	+0,2	+2,2	-6,3
LINKE Kellerbezirke Zweitst.	-3,7	-3,4	-3,9	+0,1	+1,1	+3,2	+3,9	+0,0	+1,8	-2,8
BIBS Hochburgen Zweitst.	+0,4	-2,5	-6,2	+0,2	+2,2	+2,9	+5,5	+0,3	+2,5	-4,8
BIBS Kellerbezirke Zweitst.	+0,5	-6,9	-5,3	+0,3	+2,0	+2,9	+10,0	+0,1	+0,9	-4,1
PIRATEN Hochburgen Zweitst.	-1,3	-2,2	-9,3	+1,1	+4,9	+3,9	+6,0	+0,5	+1,9	-6,8
PIRATEN Kellerbezirke Zweitst.	-2,1	-3,8	-5,6	+0,3	+1,9	+3,2	+5,8	+0,1	+1,3	-3,2
AFD Hochburgen Zweitst.	-0,5	-4,4	-5,5	+0,9	+2,0	+3,4	+7,1	+0,3	+1,3	-5,1
AFD Kellerbezirke Zweitst.	-1,9	-1,6	-6,2	+0,9	+4,9	+2,6	+2,6	+0,1	+1,4	-4,8
Sonstige Hochburgen Zweitst.	-0,3	-1,7	-9,5	+1,5	+4,4	+3,2	+6,6	+0,3	+2,2	-7,0
Sonstige Kellerbezirke Zweitst.	-2,2	-4,2	-3,1	-0,2	+1,5	+3,0	+4,3	+0,0	+1,1	-2,4

Bundestagswahl 2017

Stimmenanteile nach

Analysebezirken I **Zweitstimmen**

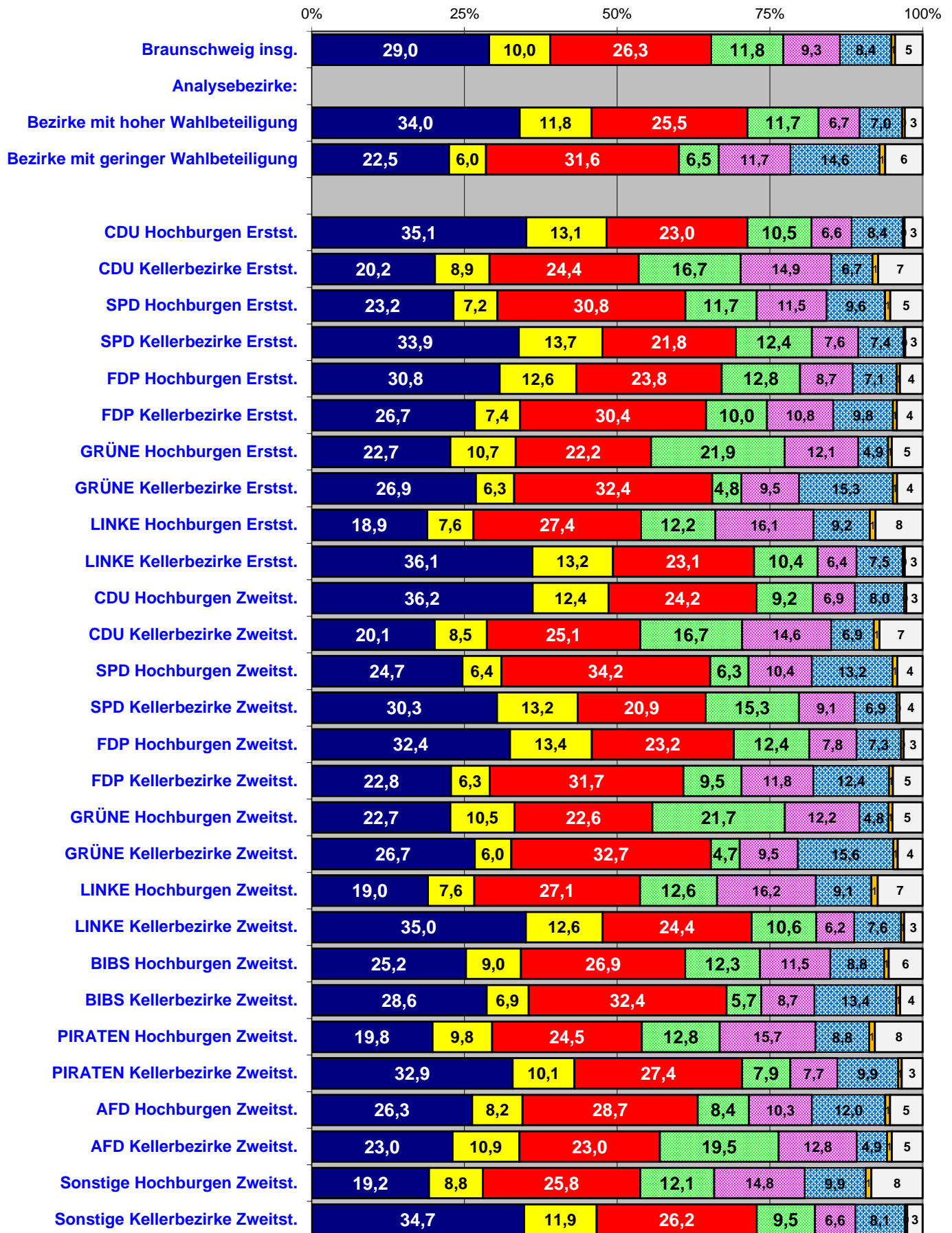

Gewinne und Verluste

in Prozentpunkten zur BTW 2013

nach Analysebezirken I **ZWEITSTIMMEN**

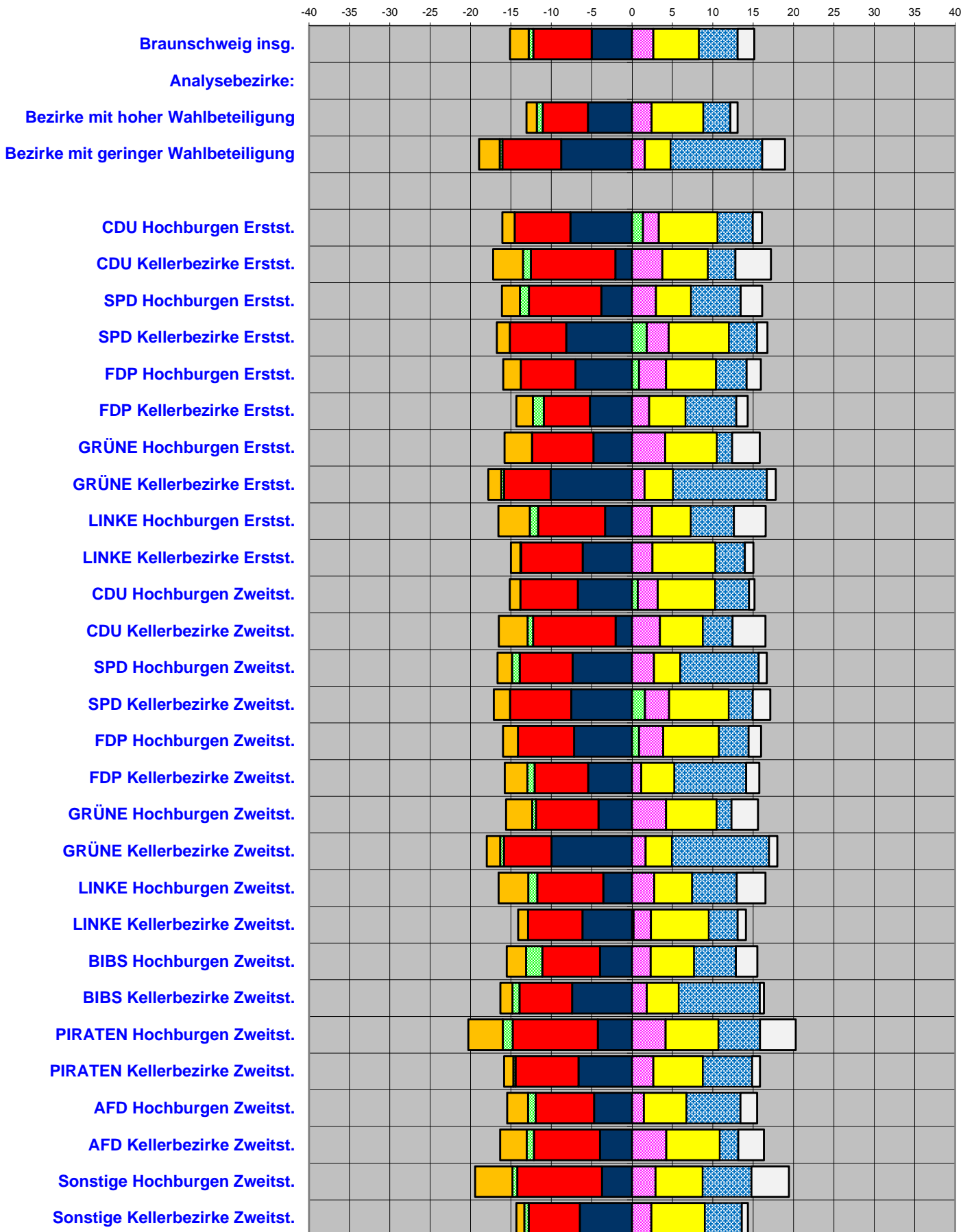

Ergebnisse nach Analysebezirken I
Stimmenanteile ZWEITSTIMMEN

BTW 24.09.2017 ZWEITSTIMMEN	Wahl- beteiligung	CDU	SPD	GRÜNE	DIE LINKE.	FDP	AFD	PIRATEN	Sonstige
Stadt Braunschweig insgesamt:	76,9	29,0	26,3	11,8	9,3	10,0	8,4	0,6	4,5
Analysebezirke I:									
Bezirke mit hoher Wahlbeteiligung	62,2	34,0	25,5	11,7	6,7	11,8	7,0	0,4	2,9
Bezirke mit geringer Wahlbeteiligung	42,5	22,5	31,6	6,5	11,7	6,0	14,6	0,9	6,1
CDU Hochburgen Erstst.	56,3	35,1	23,0	10,5	6,6	13,1	8,4	0,3	3,0
CDU Kellerbezirke Erstst.	52,3	20,2	24,4	16,7	14,9	8,9	6,7	0,9	7,3
SPD Hochburgen Erstst.	52,1	23,2	30,8	11,7	11,5	7,2	9,6	0,8	5,3
SPD Kellerbezirke Erstst.	55,4	33,9	21,8	12,4	7,6	13,7	7,4	0,3	2,9
FDP Hochburgen Erstst.	53,6	30,8	23,8	12,8	8,7	12,6	7,1	0,6	3,7
FDP Kellerbezirke Erstst.	55,1	26,7	30,4	10,0	10,8	7,4	9,8	0,6	4,2
GRÜNE Hochburgen Erstst.	56,5	22,7	22,2	21,9	12,1	10,7	4,9	0,6	5,0
GRÜNE Kellerbezirke Erstst.	47,3	26,9	32,4	4,8	9,5	6,3	15,3	0,7	4,2
LINKE Hochburgen Erstst.	50,1	18,9	27,4	12,2	16,1	7,6	9,2	0,9	7,7
LINKE Kellerbezirke Erstst.	59,6	36,1	23,1	10,4	6,4	13,2	7,5	0,3	2,9
CDU Hochburgen Zweitst.	59,2	36,2	24,2	9,2	6,9	12,4	8,0	0,3	2,7
CDU Kellerbezirke Zweitst.	51,9	20,1	25,1	16,7	14,6	8,5	6,9	0,9	7,1
SPD Hochburgen Zweitst.	48,3	24,7	34,2	6,3	10,4	6,4	13,2	0,8	4,2
SPD Kellerbezirke Zweitst.	56,0	30,3	20,9	15,3	9,1	13,2	6,9	0,4	3,8
FDP Hochburgen Zweitst.	55,0	32,4	23,2	12,4	7,8	13,4	7,3	0,4	3,1
FDP Kellerbezirke Zweitst.	52,4	22,8	31,7	9,5	11,8	6,3	12,4	0,7	4,9
GRÜNE Hochburgen Zweitst.	56,3	22,7	22,6	21,7	12,2	10,5	4,8	0,6	5,0
GRÜNE Kellerbezirke Zweitst.	46,9	26,7	32,7	4,7	9,5	6,0	15,6	0,7	4,1
LINKE Hochburgen Zweitst.	50,8	19,0	27,1	12,6	16,2	7,6	9,1	1,0	7,4
LINKE Kellerbezirke Zweitst.	59,4	35,0	24,4	10,6	6,2	12,6	7,6	0,5	3,0
BIBS Hochburgen Zweitst.	56,3	25,2	26,9	12,3	11,5	9,0	8,8	0,7	5,6
BIBS Kellerbezirke Zweitst.	51,8	28,6	32,4	5,7	8,7	6,9	13,4	0,6	3,7
PIRATEN Hochburgen Zweitst.	46,2	19,8	24,5	12,8	15,7	9,8	8,8	0,9	7,8
PIRATEN Kellerbezirke Zweitst.	57,2	32,9	27,4	7,9	7,7	10,1	9,9	0,6	3,4
AFD Hochburgen Zweitst.	52,2	26,3	28,7	8,4	10,3	8,2	12,0	0,8	5,4
AFD Kellerbezirke Zweitst.	54,7	23,0	23,0	19,5	12,8	10,9	4,9	0,8	5,0
Sonstige Hochburgen Zweitst.	46,8	19,2	25,8	12,1	14,8	8,8	9,9	1,0	8,4
Sonstige Kellerbezirke Zweitst.	60,1	34,7	26,2	9,5	6,6	11,9	8,1	0,4	2,5
Gewinn/Verlust BTW 2017/2013 (Prozentpunkte / Zweitst.)									
Stadt Braunschweig insgesamt:	+2,7	-5,0	-7,2	-0,6	+2,6	+5,6	+4,8	-2,3	+2,0
Analysebezirke I:									
Bezirke mit hoher Wahlbeteiligung	-2,9	-5,5	-5,6	-0,7	2,4	6,4	3,4	-1,3	0,9
Bezirke mit geringer Wahlbeteiligung	1,8	-8,8	-7,3	-0,3	1,6	3,2	11,4	-2,6	2,8
CDU Hochburgen Erstst.	-0,9	-7,6	-6,9	+1,4	+1,9	+7,3	+4,4	-1,5	+1,1
CDU Kellerbezirke Erstst.	-0,2	-2,1	-10,4	-1,0	+3,7	+5,7	+3,4	-3,7	+4,4
SPD Hochburgen Erstst.	-1,4	-3,8	-9,0	-1,1	+3,0	+4,4	+6,1	-2,2	+2,7
SPD Kellerbezirke Erstst.	-2,3	-8,1	-7,0	+1,8	+2,7	+7,5	+3,4	-1,6	+1,3
FDP Hochburgen Erstst.	-1,4	-7,0	-6,8	+0,9	+3,4	+6,2	+3,8	-2,2	+1,8
FDP Kellerbezirke Erstst.	-0,6	-5,2	-5,7	-1,4	+2,1	+4,5	+6,3	-2,0	+1,4
GRÜNE Hochburgen Erstst.	-2,3	-4,8	-7,6	-0,0	+4,1	+6,4	+1,9	-3,4	+3,4
GRÜNE Kellerbezirke Erstst.	+1,0	-10,1	-5,7	-0,4	+1,6	+3,5	+11,6	-1,6	+1,1
LINKE Hochburgen Erstst.	+0,4	-3,4	-8,3	-1,0	+2,5	+4,8	+5,3	-3,9	+3,9
LINKE Kellerbezirke Erstst.	-2,6	-6,1	-7,6	-0,1	+2,5	+7,8	+3,6	-1,2	+1,0
CDU Hochburgen Zweitst.	-1,1	-6,7	-7,1	+0,7	+2,5	+7,1	+4,2	-1,3	+0,7
CDU Kellerbezirke Zweitst.	-0,6	-2,0	-10,2	-0,7	+3,5	+5,3	+3,7	-3,6	+4,1
SPD Hochburgen Zweitst.	-0,6	-7,4	-6,6	-0,9	+2,7	+3,3	+9,7	-1,8	+1,0
SPD Kellerbezirke Zweitst.	-2,1	-7,5	-7,6	+1,6	+3,0	+7,4	+3,0	-2,0	+2,2
FDP Hochburgen Zweitst.	-1,8	-7,2	-6,9	+0,9	+3,0	+6,9	+3,7	-1,8	+1,5
FDP Kellerbezirke Zweitst.	-0,2	-5,4	-6,6	-0,9	+1,1	+4,1	+8,9	-2,8	+1,6
GRÜNE Hochburgen Zweitst.	-2,3	-4,1	-7,7	-0,5	+4,2	+6,3	+1,8	-3,2	+3,3
GRÜNE Kellerbezirke Zweitst.	+1,0	-10,0	-5,9	-0,5	+1,7	+3,3	+12,0	-1,6	+1,0
LINKE Hochburgen Zweitst.	-0,2	-3,6	-8,2	-1,1	+2,7	+4,7	+5,5	-3,7	+3,6
LINKE Kellerbezirke Zweitst.	-3,7	-6,2	-6,7	+0,2	+2,2	+7,2	+3,6	-1,2	+1,0
BIBS Hochburgen Zweitst.	+0,4	-4,0	-7,1	-2,0	+2,3	+5,4	+5,2	-2,4	+2,7
BIBS Kellerbezirke Zweitst.	+0,5	-7,4	-6,5	-0,8	+1,8	+4,0	+10,0	-1,5	+0,5
PIRATEN Hochburgen Zweitst.	-1,3	-4,2	-10,6	-1,2	+4,1	+6,5	+5,2	-4,3	+4,4
PIRATEN Kellerbezirke Zweitst.	-2,1	-6,6	-7,8	-0,3	+2,6	+6,1	+6,1	-1,1	+1,0
AFD Hochburgen Zweitst.	-0,5	-4,7	-7,2	-1,0	+1,5	+5,3	+6,7	-2,6	+2,1
AFD Kellerbezirke Zweitst.	-1,9	-4,0	-8,2	-0,9	+4,2	+6,6	+2,3	-3,3	+3,2
Sonstige Hochburgen Zweitst.	-0,3	-3,7	-10,5	-0,6	+2,9	+5,8	+6,0	-4,6	+4,7
Sonstige Kellerbezirke Zweitst.	-2,2	-6,5	-6,3	-0,6	+2,4	+6,6	+4,6	-1,0	+0,7

Bundestagswahl 2017

Stimmenanteile nach

Analysebezirken II Erststimmen

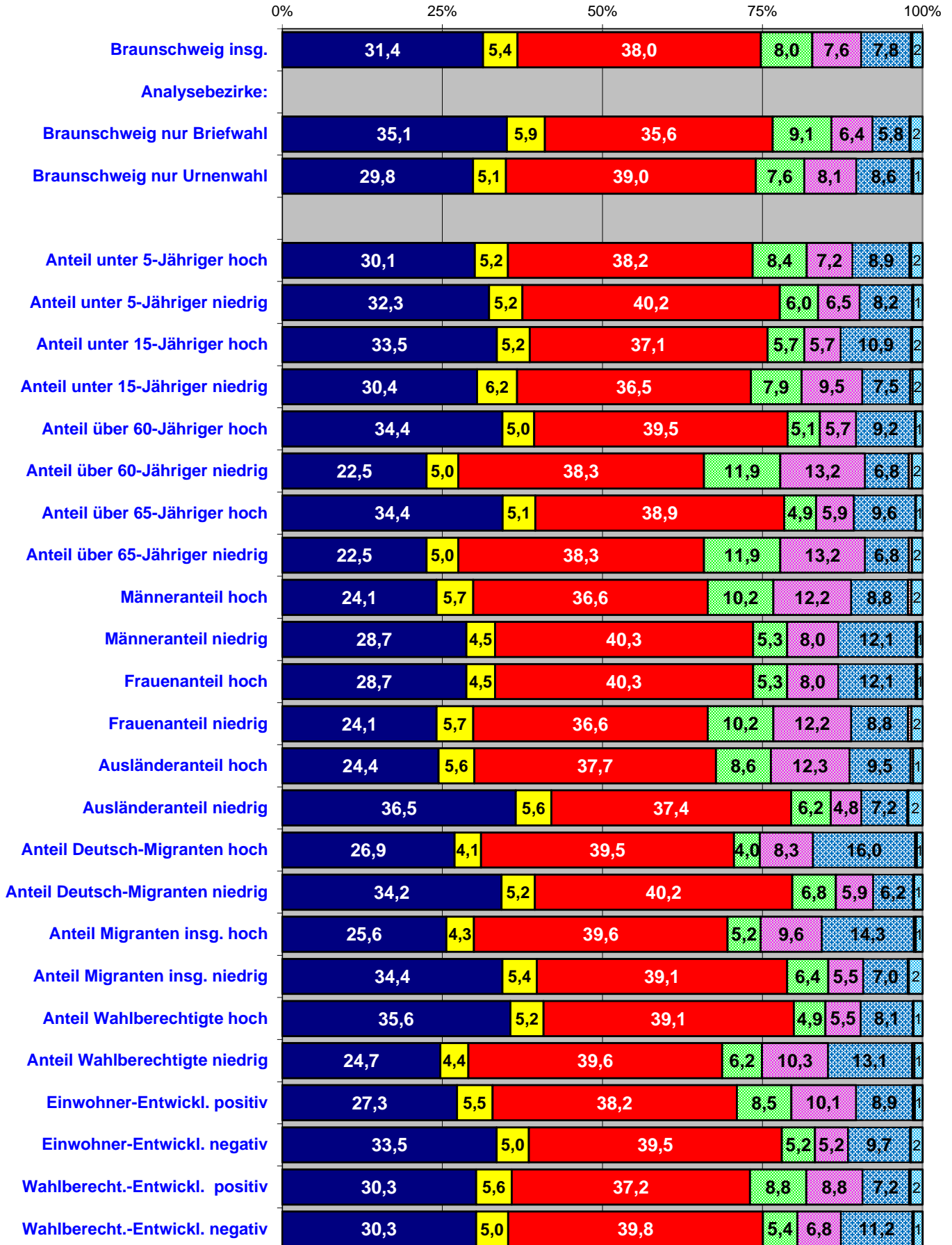

Gewinne und Verluste

in Prozentpunkten zur BTW 2013

nach Analysebezirken II **ERSTSTIMMEN**

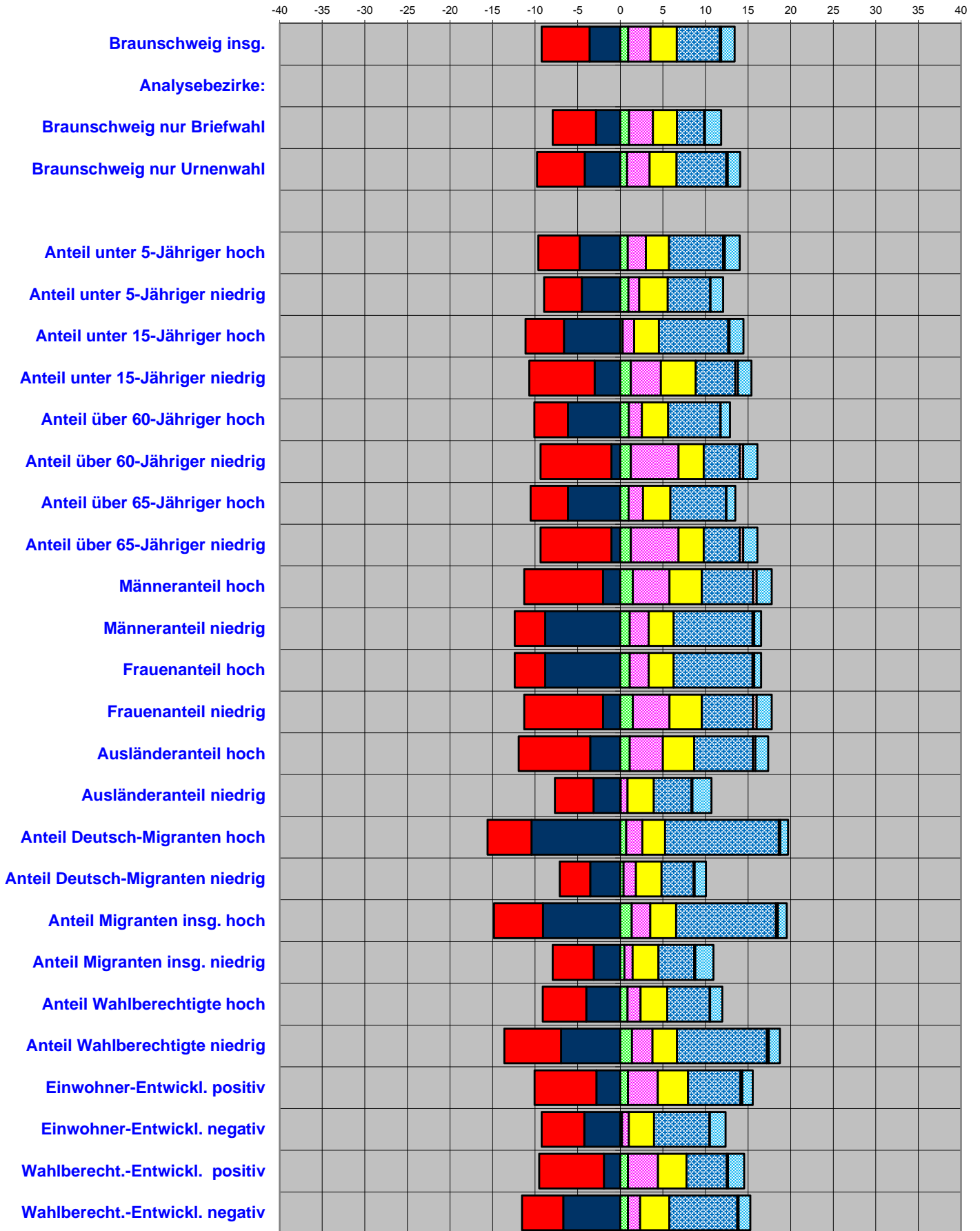

Ergebnisse nach Analysebezirken II

Stimmenanteile ERSTSTIMMEN

BTW 24.09.2017 ERSTSTIMMEN	Wahl- beteiligung	CDU	SPD	GRÜNE	DIE LINKE.	FDP	AFD	MLPD	BIBS	
Stadt Braunschweig insgesamt:	76,9	31,4	38,0	8,0	7,6	5,4	7,8	0,2	1,6	
Analysebezirke II:										
Braunschweig nur Briefwahl	-	35,1	35,6	9,1	6,4	5,9	5,8	0,2	1,9	
Braunschweig nur Urnenwahl	-	29,8	39,0	7,6	8,1	5,1	8,6	0,3	1,5	
Anteil unter 5-Jähriger hoch	51,7	30,1	38,2	8,4	7,2	5,2	8,9	0,3	1,8	
Anteil unter 5-Jähriger niedrig	53,8	32,3	40,2	6,0	6,5	5,2	8,2	0,2	1,5	
Anteil unter 15-Jähriger hoch	52,3	33,5	37,1	5,7	5,7	5,2	10,9	0,2	1,6	
Anteil unter 15-Jähriger niedrig	49,3	30,4	36,5	7,9	9,5	6,2	7,5	0,4	1,6	
Anteil über 60-Jähriger hoch	54,4	34,4	39,5	5,1	5,7	5,0	9,2	0,1	1,1	
Anteil über 60-Jähriger niedrig	50,4	22,5	38,3	11,9	13,2	5,0	6,8	0,5	1,7	
Anteil über 65-Jähriger hoch	53,7	34,4	38,9	4,9	5,9	5,1	9,6	0,1	1,0	
Anteil über 65-Jähriger niedrig	50,4	22,5	38,3	11,9	13,2	5,0	6,8	0,5	1,7	
Männeranteil hoch	47,6	24,1	36,6	10,2	12,2	5,7	8,8	0,5	1,7	
Männeranteil niedrig	48,5	28,7	40,3	5,3	8,0	4,5	12,1	0,3	0,8	
Frauenanteil hoch	48,5	28,7	40,3	5,3	8,0	4,5	12,1	0,3	0,8	
Frauenanteil niedrig	47,6	24,1	36,6	10,2	12,2	5,7	8,8	0,5	1,7	
Ausländeranteil hoch	45,6	24,4	37,7	8,6	12,3	5,6	9,5	0,4	1,5	
Ausländeranteil niedrig	61,8	36,5	37,4	6,2	4,8	5,6	7,2	0,2	2,2	
Anteil Deutsch-Migranten hoch	46,4	26,9	39,5	4,0	8,3	4,1	16,0	0,3	0,9	
Anteil Deutsch-Migranten niedrig	59,5	34,2	40,2	6,8	5,9	5,2	6,2	0,2	1,3	
Anteil Migranten insg. hoch	44,1	25,6	39,6	5,2	9,6	4,3	14,3	0,3	1,1	
Anteil Migranten insg. niedrig	61,5	34,4	39,1	6,4	5,5	5,4	7,0	0,2	2,1	
Anteil Wahlberechtigte hoch	56,7	35,6	39,1	4,9	5,5	5,2	8,1	0,1	1,4	
Anteil Wahlberechtigte niedrig	44,9	24,7	39,6	6,2	10,3	4,4	13,1	0,4	1,3	
Einwohner-Entwickl. positiv	48,6	27,3	38,2	8,5	10,1	5,5	8,9	0,3	1,2	
Einwohner-Entwickl. negativ	60,9	33,5	39,5	5,2	5,2	5,0	9,7	0,1	1,8	
Wahlberecht.-Entwickl. positiv	52,5	30,3	37,2	8,8	8,8	5,6	7,2	0,2	1,9	
Wahlberecht.-Entwickl. negativ	53,1	30,3	39,8	5,4	6,8	5,0	11,2	0,2	1,4	
Gewinn/Verlust BTW 2017/2013 (Prozentpunkte / Erstst.)										
Wahl- beteiligung	CDU	SPD	GRÜNE	DIE LINKE.	FDP	AFD	MLPD	BIBS	Sonstige	
Stadt Braunschweig insgesamt:	+2,7	-3,6	-5,6	+0,9	+2,6	+3,1	+5,0	+0,2	+1,6	-4,2
Analysebezirke II:										
Braunschweig nur Briefwahl	-	-2,9	-5,1	+1,0	+2,8	+2,8	+3,2	+0,1	+1,9	-3,9
Braunschweig nur Urnenwahl	-	-4,2	-5,6	+0,8	+2,6	+3,2	+5,8	+0,2	+1,5	-4,3
Anteil unter 5-Jähriger hoch	-1,4	-4,8	-4,9	+0,9	+2,1	+2,7	+6,3	+0,2	+1,8	-4,4
Anteil unter 5-Jähriger niedrig	-2,1	-4,5	-4,4	+1,0	+1,3	+3,3	+5,0	+0,0	+1,5	-3,1
Anteil unter 15-Jähriger hoch	+0,3	-6,6	-4,5	+0,3	+1,3	+2,9	+8,2	+0,2	+1,6	-3,3
Anteil unter 15-Jähriger niedrig	-1,8	-3,0	-7,7	+1,2	+3,5	+4,1	+4,6	+0,3	+1,6	-4,7
Anteil über 60-Jähriger hoch	-1,7	-6,1	-3,9	+1,0	+1,5	+3,1	+6,1	+0,0	+1,1	-2,8
Anteil über 60-Jähriger niedrig	-1,4	-1,0	-8,3	+1,2	+5,6	+2,9	+4,2	+0,4	+1,7	-6,7
Anteil über 65-Jähriger hoch	-1,8	-6,2	-4,4	+1,0	+1,7	+3,2	+6,5	+0,0	+1,0	-3,0
Anteil über 65-Jähriger niedrig	-1,4	-1,0	-8,3	+1,2	+5,6	+2,9	+4,2	+0,4	+1,7	-6,7
Männeranteil hoch	-0,4	-2,0	-9,3	+1,5	+4,3	+3,8	+6,0	+0,4	+1,7	-6,5
Männeranteil niedrig	-0,3	-8,8	-3,6	+1,1	+2,2	+2,9	+9,3	+0,2	+0,8	-4,1
Frauenanteil hoch	-0,3	-8,8	-3,6	+1,1	+2,2	+2,9	+9,3	+0,2	+0,8	-4,1
Frauenanteil niedrig	-0,4	-2,0	-9,3	+1,5	+4,3	+3,8	+6,0	+0,4	+1,7	-6,5
Ausländeranteil hoch	+0,5	-3,5	-8,4	+1,1	+3,9	+3,7	+6,9	+0,3	+1,5	-5,4
Ausländeranteil niedrig	-1,9	-3,1	-4,5	+0,0	+0,8	+3,1	+4,4	+0,1	+2,2	-3,0
Anteil Deutsch-Migranten hoch	+1,2	-10,4	-5,2	+0,7	+1,9	+2,7	+13,3	+0,2	+0,9	-4,1
Anteil Deutsch-Migranten niedrig	-2,3	-3,5	-3,6	+0,4	+1,5	+3,0	+3,7	+0,1	+1,3	-2,9
Anteil Migranten insg. hoch	+1,2	-9,1	-5,7	+1,4	+2,2	+3,0	+11,7	+0,2	+1,1	-4,7
Anteil Migranten insg. niedrig	-1,3	-3,1	-4,8	+0,5	+1,0	+3,0	+4,2	+0,1	+2,1	-3,0
Anteil Wahlberechtigte hoch	-2,3	-4,0	-5,1	+0,8	+1,5	+3,1	+5,0	+0,1	+1,4	-2,8
Anteil Wahlberechtigte niedrig	+1,4	-7,0	-6,7	+1,4	+2,4	+2,9	+10,5	+0,2	+1,3	-5,1
Einwohner-Entwickl. positiv	-1,5	-2,8	-7,3	+0,9	+3,5	+3,6	+6,1	+0,2	+1,2	-5,5
Einwohner-Entwickl. negativ	-0,8	-4,2	-5,0	+0,2	+0,8	+3,0	+6,5	+0,1	+1,8	-3,1
Wahlberecht.-Entwickl. positiv	-2,4	-1,9	-7,6	+0,9	+3,5	+3,3	+4,7	+0,1	+1,9	-5,0
Wahlberecht.-Entwickl. negativ	+0,2	-6,7	-4,8	+0,9	+1,4	+3,4	+8,0	+0,2	+1,4	-3,7

Bundestagswahl 2017

Stimmenanteile nach

Analysebezirken II **Zweitstimmen**

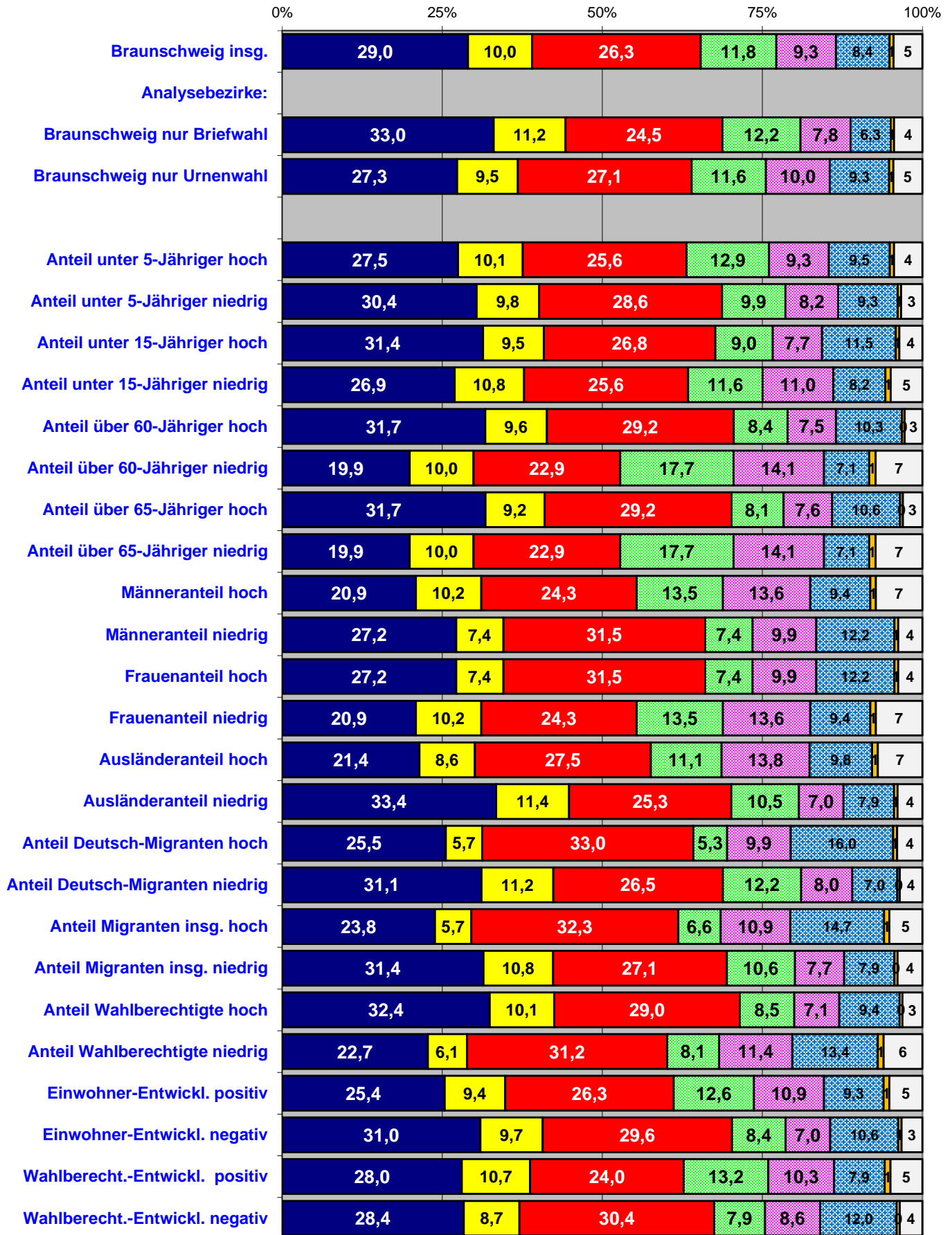

Gewinne und Verluste

in Prozentpunkten zur BTW 2013

nach Analysebezirken II **ZWEITSTIMMEN**

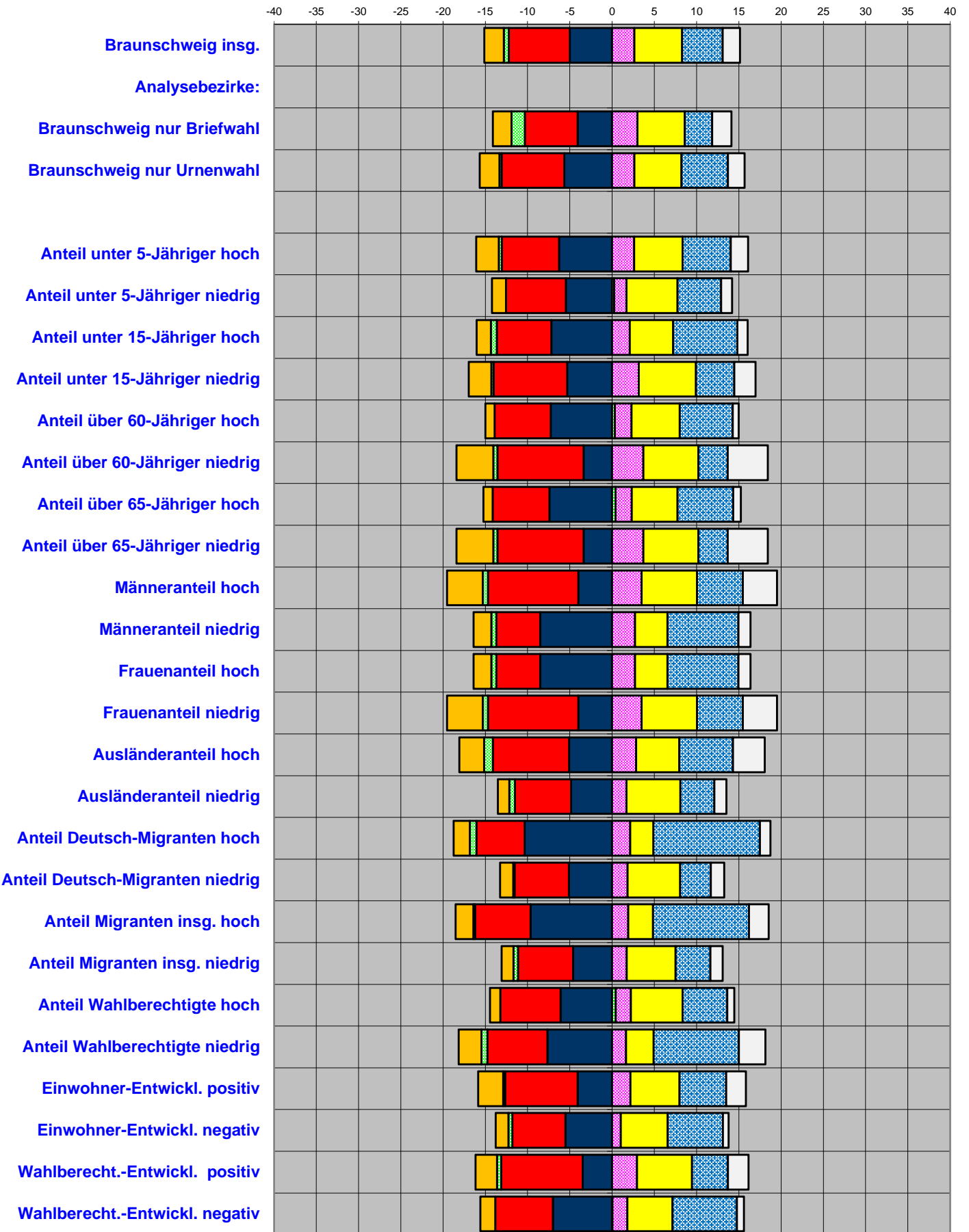

Ergebnisse nach Analysebezirken II
Stimmenanteile ZWEITSTIMMEN

BTW 24.09.2017 ZWEITSTIMMEN	Wahl- beteiligung	CDU	SPD	GRÜNE	DIE LINKE.	FDP	AFD	PIRATEN	Sonstige
Stadt Braunschweig insgesamt:	76,9	29,0	26,3	11,8	9,3	10,0	8,4	0,6	4,5
Analysebezirke II:									
Braunschweig nur Briefwahl	-	33,0	24,5	12,2	7,8	11,2	6,3	0,5	4,4
Braunschweig nur Urnenwahl	54,0	27,3	27,1	11,6	10,0	9,5	9,3	0,7	4,5
Anteil unter 5-Jähriger hoch	51,7	27,5	25,6	12,9	9,3	10,1	9,5	0,6	4,4
Anteil unter 5-Jähriger niedrig	53,8	30,4	28,6	9,9	8,2	9,8	9,3	0,5	3,3
Anteil unter 15-Jähriger hoch	52,3	31,4	26,8	9,0	7,7	9,5	11,5	0,6	3,6
Anteil unter 15-Jähriger niedrig	49,3	26,9	25,6	11,6	11,0	10,8	8,2	0,8	5,0
Anteil über 60-Jähriger hoch	54,4	31,7	29,2	8,4	7,5	9,6	10,3	0,4	2,8
Anteil über 60-Jähriger niedrig	50,4	19,9	22,9	17,7	14,1	10,0	7,1	1,0	7,3
Anteil über 65-Jähriger hoch	53,7	31,7	29,2	8,1	7,6	9,2	10,6	0,4	3,1
Anteil über 65-Jähriger niedrig	50,4	19,9	22,9	17,7	14,1	10,0	7,1	1,0	7,3
Männeranteil hoch	47,6	20,9	24,3	13,5	13,6	10,2	9,4	0,9	7,3
Männeranteil niedrig	48,5	27,2	31,5	7,4	9,9	7,4	12,2	0,6	3,8
Frauenanteil hoch	48,5	27,2	31,5	7,4	9,9	7,4	12,2	0,6	3,8
Frauenanteil niedrig	47,6	20,9	24,3	13,5	13,6	10,2	9,4	0,9	7,3
Ausländeranteil hoch	45,6	21,4	27,5	11,1	13,8	8,6	9,8	0,9	7,0
Ausländeranteil niedrig	61,8	33,4	25,3	10,5	7,0	11,4	7,9	0,5	3,9
Anteil Deutsch-Migranten hoch	46,4	25,5	33,0	5,3	9,9	5,7	16,0	0,6	4,0
Anteil Deutsch-Migranten niedrig	59,5	31,1	26,5	12,2	8,0	11,2	7,0	0,4	3,5
Anteil Migranten insg. hoch	44,1	23,8	32,3	6,6	10,9	5,7	14,7	0,8	5,2
Anteil Migranten insg. niedrig	61,5	31,4	27,1	10,6	7,7	10,8	7,9	0,5	3,9
Anteil Wahlberechtigte hoch	56,7	32,4	29,0	8,5	7,1	10,1	9,4	0,5	3,1
Anteil Wahlberechtigte niedrig	44,9	22,7	31,2	8,1	11,4	6,1	13,4	0,9	6,1
Einwohner-Entwickl. positiv	48,6	25,4	26,3	12,6	10,9	9,4	9,3	0,9	5,2
Einwohner-Entwickl. negativ	60,9	31,0	29,6	8,4	7,0	9,7	10,6	0,5	3,3
Wahlberecht.-Entwickl. positiv	52,5	28,0	24,0	13,2	10,3	10,7	7,9	0,9	5,0
Wahlberecht.-Entwickl. negativ	53,1	28,4	30,4	7,9	8,6	8,7	12,0	0,5	3,5

Gewinn/Verlust BTW 2017/2013 (Prozentpunkte / Zweitst.)	Wahl- beteiligung	CDU	SPD	GRÜNE	DIE LINKE.	FDP	AFD	PIRATEN	Sonstige
Stadt Braunschweig insgesamt:	+2,7	-5,0	-7,2	-0,6	+2,6	+5,6	+4,8	-2,3	+2,0
Analysebezirke II:									
Braunschweig nur Briefwahl	-	-4,1	-6,3	-1,6	+3,0	+5,6	+3,2	-2,2	+2,3
Braunschweig nur Urnenwahl	-	-5,7	-7,4	-0,3	+2,6	+5,6	+5,5	-2,3	+2,0
Anteil unter 5-Jähriger hoch	-1,4	-6,3	-6,8	-0,4	+2,6	+5,7	+5,7	-2,7	+2,0
Anteil unter 5-Jähriger niedrig	-2,1	-5,5	-7,1	+0,2	+1,4	+6,1	+5,2	-1,7	+1,3
Anteil unter 15-Jähriger hoch	+0,3	-7,2	-6,5	-0,7	+2,1	+5,1	+7,6	-1,7	+1,2
Anteil unter 15-Jähriger niedrig	-1,8	-5,3	-8,7	-0,3	+3,2	+6,8	+4,5	-2,7	+2,5
Anteil über 60-Jähriger hoch	-1,7	-7,3	-6,6	+0,3	+2,0	+5,7	+6,3	-1,1	+0,7
Anteil über 60-Jähriger niedrig	-1,4	-3,4	-10,2	-0,5	+3,7	+6,5	+3,5	-4,4	+4,7
Anteil über 65-Jähriger hoch	-1,8	-7,4	-6,7	+0,4	+1,9	+5,4	+6,6	-1,1	+0,9
Anteil über 65-Jähriger niedrig	-1,4	-3,4	-10,2	-0,5	+3,7	+6,5	+3,5	-4,4	+4,7
Männeranteil hoch	-0,4	-4,0	-10,7	-0,6	+3,5	+6,6	+5,4	-4,2	+4,0
Männeranteil niedrig	-0,3	-8,5	-5,2	-0,6	+2,7	+3,8	+8,4	-2,1	+1,4
Frauenanteil hoch	-0,3	-8,5	-5,2	-0,6	+2,7	+3,8	+8,4	-2,1	+1,4
Frauenanteil niedrig	-0,4	-4,0	-10,7	-0,6	+3,5	+6,6	+5,4	-4,2	+4,0
Ausländeranteil hoch	+0,5	-5,1	-9,0	-1,0	+2,8	+5,1	+6,4	-2,9	+3,8
Ausländeranteil niedrig	-1,9	-4,8	-6,6	-0,7	+1,7	+6,4	+4,0	-1,3	+1,4
Anteil Deutsch-Migranten hoch	+1,2	-10,3	-5,7	-0,8	+2,1	+2,8	+12,6	-1,9	+1,2
Anteil Deutsch-Migranten niedrig	-2,3	-5,1	-6,4	-0,1	+1,8	+6,2	+3,6	-1,6	+1,6
Anteil Migranten insg. hoch	+1,2	-9,7	-6,6	-0,2	+1,9	+2,9	+11,4	-2,1	+2,3
Anteil Migranten insg. niedrig	-1,3	-4,6	-6,5	-0,5	+1,7	+5,8	+4,1	-1,4	+1,5
Anteil Wahlberechtigte hoch	-2,3	-6,1	-7,1	+0,4	+1,8	+6,1	+5,3	-1,2	+0,8
Anteil Wahlberechtigte niedrig	+1,4	-7,7	-7,1	-0,7	+1,7	+3,3	+10,1	-2,7	+3,1
Einwohner-Entwickl. positiv	-1,5	-4,1	-8,6	-0,2	+2,2	+5,8	+5,5	-2,9	+2,3
Einwohner-Entwickl. negativ	-0,8	-5,5	-6,3	-0,5	+1,0	+5,5	+6,5	-1,5	+0,7
Wahlberecht.-Entwickl. positiv	-2,4	-3,5	-9,7	-0,5	+2,9	+6,5	+4,3	-2,5	+2,4
Wahlberecht.-Entwickl. negativ	+0,2	-7,0	-6,8	+0,1	+1,8	+5,3	+7,6	-1,8	+0,8

Bundestagswahl 2017

Stimmenanteile nach

Analysebezirken III Erststimmen

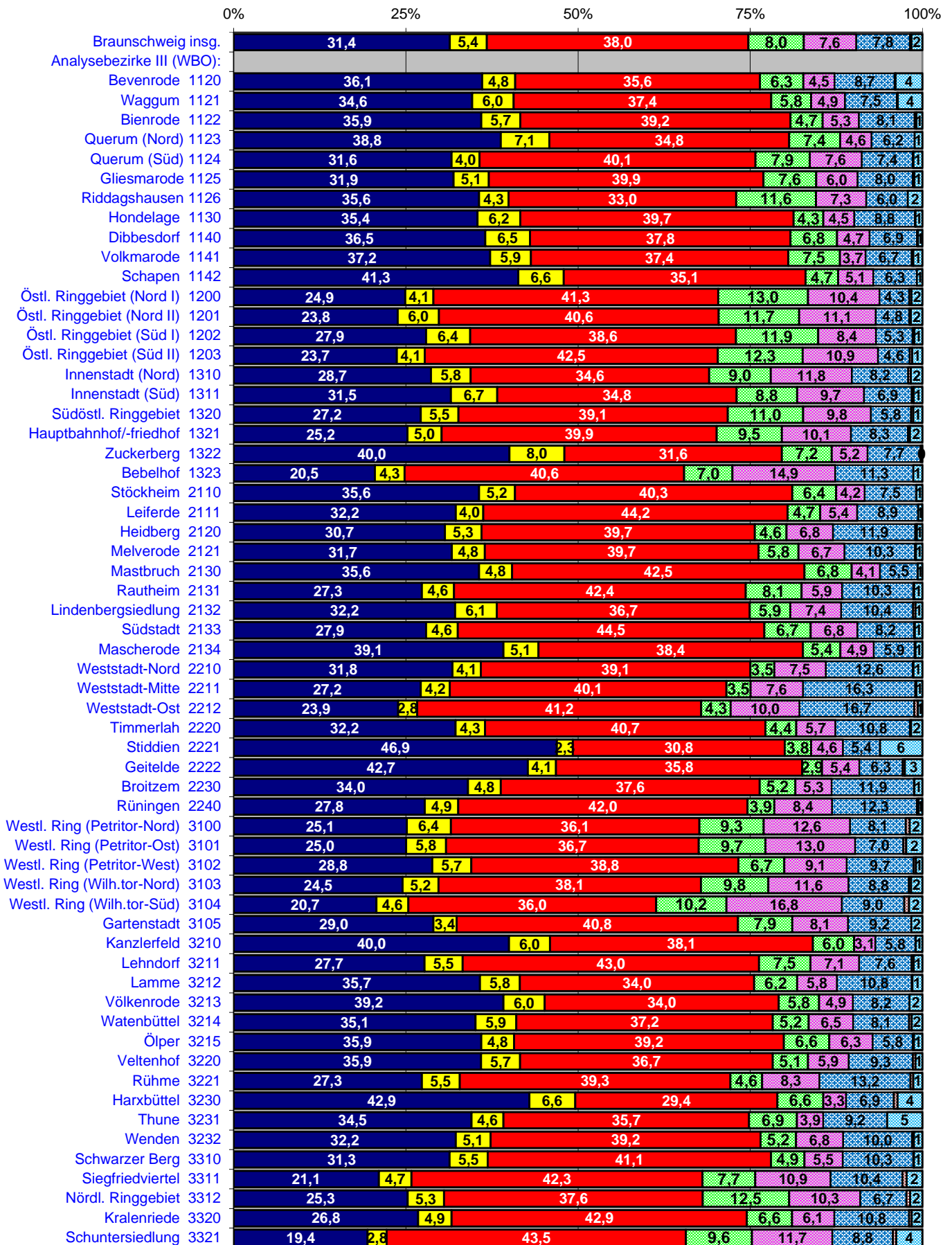

Gewinne und Verluste

in Prozentpunkten zur BTW 2013

nach Analysebezirken III **ERSTSTIMMEN**

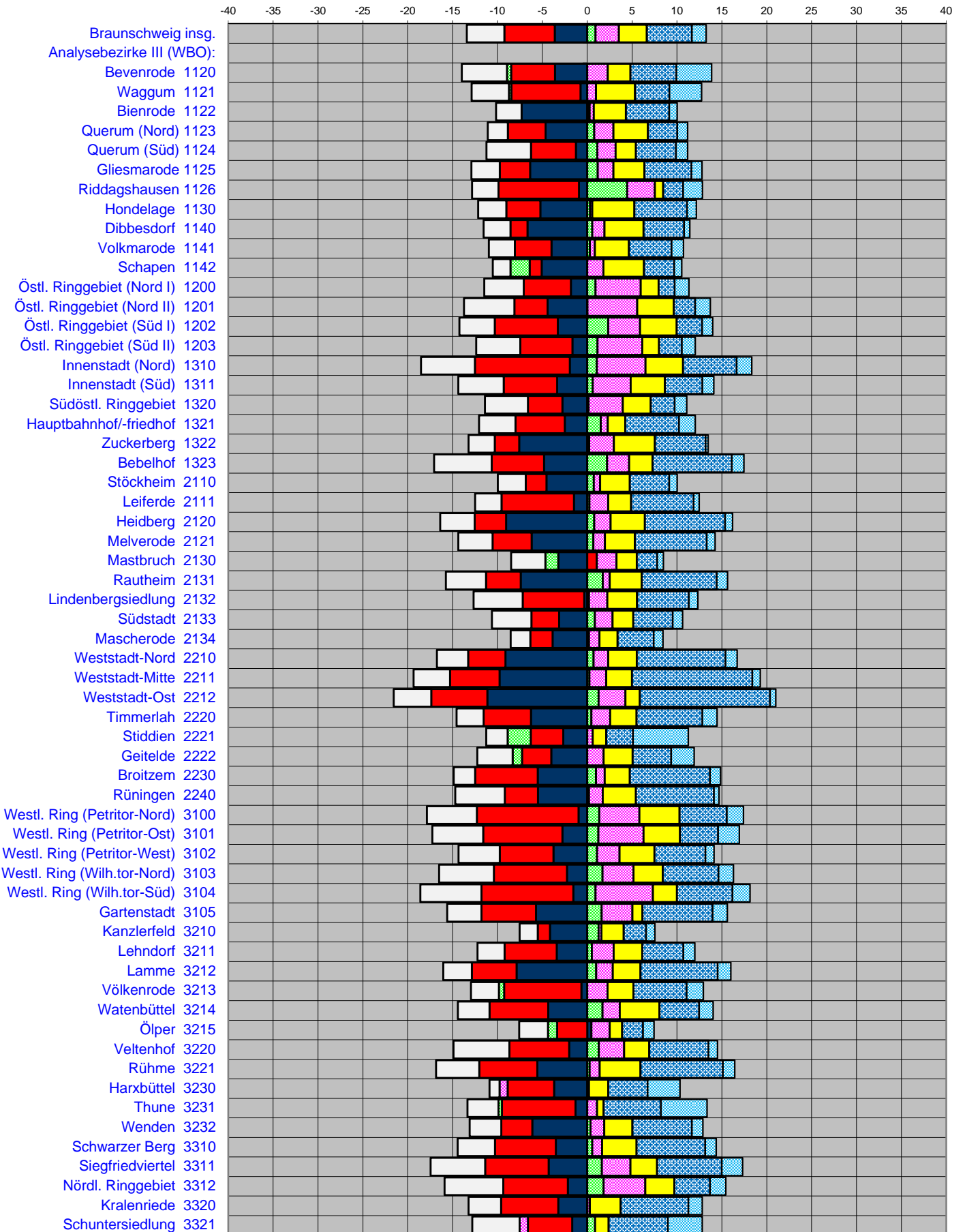

Ergebnisse nach Analysebezirken III
Stimmenanteile ERSTSTIMMEN

BTW 24.09.2017 ERSTSTIMMEN	Wahl- beteiligung	CDU	SPD	GRÜNE	DIE LINKE.	FDP	AFD	MLPD	BIBS
Stadt Braunschweig insgesamt:	76,9	31,4	38,0	8,0	7,6	5,4	7,8	0,2	1,6
Analysebezirke III: Ortsteile (WBO)									
Bevenrode 1120	66,2	36,1	35,6	6,3	4,5	4,8	8,7	0,1	3,9
Waggum 1121	60,6	34,6	37,4	5,8	4,9	6,0	7,5	0,1	3,6
Bienrode 1122	59,3	35,9	39,2	4,7	5,3	5,7	8,1	0,3	0,9
Querum (Nord) 1123	54,1	38,8	34,8	7,4	4,6	7,1	6,2	0,0	1,1
Querum (Süd) 1124	56,3	31,6	40,1	7,9	7,6	4,0	7,4	0,1	1,3
Gliesmarode 1125	55,0	31,9	39,9	7,6	6,0	5,1	8,0	0,2	1,2
Riddagshausen 1126	54,7	35,6	33,0	11,6	7,3	4,3	6,0	0,0	2,1
Hondelage 1130	61,3	35,4	39,7	4,3	4,5	6,2	8,8	0,1	1,0
Dibbesdorf 1140	65,6	36,5	37,8	6,8	4,7	6,5	6,9	0,1	0,6
Volkmarode 1141	56,9	37,2	37,4	7,5	3,7	5,9	6,7	0,2	1,3
Schapen 1142	56,8	41,3	35,1	4,7	5,1	6,6	6,3	0,0	0,8
Östl. Ringgebiet (Nord I) 1200	56,7	24,9	41,3	13,0	10,4	4,1	4,3	0,3	1,6
Östl. Ringgebiet (Nord II) 1201	50,6	23,8	40,6	11,7	11,1	6,0	4,8	0,2	1,7
Östl. Ringgebiet (Süd I) 1202	51,8	27,9	38,6	11,9	8,4	6,4	5,3	0,3	1,2
Östl. Ringgebiet (Süd II) 1203	56,3	23,7	42,5	12,3	10,9	4,1	4,6	0,3	1,5
Innenstadt (Nord) 1310	43,2	28,7	34,6	9,0	11,8	5,8	8,2	0,4	1,7
Innenstadt (Süd) 1311	48,4	31,5	34,8	8,8	9,7	6,7	6,9	0,3	1,3
Südstl. Ringgebiet 1320	54,9	27,2	39,1	11,0	9,8	5,5	5,8	0,3	1,3
Hauptbahnhof/-friedhof 1321	49,1	25,2	39,9	9,5	10,1	5,0	8,3	0,3	1,8
Zuckerberg 1322	51,5	40,0	31,6	7,2	5,2	8,0	7,7	0,0	0,2
Bebelhof 1323	47,2	20,5	40,6	7,0	14,9	4,3	11,3	0,0	1,3
Stöckheim 2110	60,4	35,6	40,3	6,4	4,2	5,2	7,5	0,0	0,9
Leiferde 2111	64,8	32,2	44,2	4,7	5,4	4,0	8,9	0,0	0,6
Heidberg 2120	54,1	30,7	39,7	4,6	6,8	5,3	11,9	0,2	0,8
Melverode 2121	57,6	31,7	39,7	5,8	6,7	4,8	10,3	0,1	0,9
Mastbruch 2130	50,9	35,6	42,5	6,8	4,1	4,8	5,5	0,0	0,7
Rautheim 2131	58,0	27,3	42,4	8,1	5,9	4,6	10,3	0,1	1,2
Lindenbergsiedlung 2132	61,9	32,2	36,7	5,9	7,4	6,1	10,4	0,3	1,0
Südstadt 2133	61,2	27,9	44,5	6,7	6,8	4,6	8,2	0,1	1,1
Mascherode 2134	58,1	39,1	38,4	5,4	4,9	5,1	5,9	0,1	1,0
Weststadt-Nord 2210	48,6	31,8	39,1	3,5	7,5	4,1	12,6	0,1	1,3
Weststadt-Mitte 2211	48,7	27,2	40,1	3,5	7,6	4,2	16,3	0,2	0,9
Weststadt-Ost 2212	39,8	23,9	41,2	4,3	10,0	2,8	16,7	0,6	0,6
Timmerlah 2220	63,4	32,2	40,7	4,4	5,7	4,3	10,8	0,2	1,6
Stiddien 2221	75,4	46,9	30,8	3,8	4,6	2,3	5,4	0,0	6,2
Geitelde 2222	64,0	42,7	35,8	2,9	5,4	4,1	6,3	0,3	2,5
Broitzem 2230	59,8	34,0	37,6	5,2	5,3	4,8	11,9	0,1	1,2
Rünigen 2240	54,1	27,8	42,0	3,9	8,4	4,9	12,3	0,2	0,6
Westl. Ring (Petritor-Nord) 3100	43,6	25,1	36,1	9,3	12,6	6,4	8,1	0,6	1,8
Westl. Ring (Petritor-Ost) 3101	48,6	25,0	36,7	9,7	13,0	5,8	7,0	0,4	2,4
Westl. Ring (Petritor-West) 3102	53,5	28,8	38,8	6,7	9,1	5,7	9,7	0,3	1,0
Westl. Ring (Wilhelmitor-Nord) 3103	48,0	24,5	38,1	9,8	11,6	5,2	8,8	0,3	1,6
Westl. Ring (Wilhelmitor-Süd) 3104	49,6	20,7	36,0	10,2	16,8	4,6	9,0	0,7	1,9
Gartenstadt 3105	59,1	29,0	40,8	7,9	8,1	3,4	9,2	0,0	1,6
Kanzlerfeld 3210	61,8	40,0	38,1	6,0	3,1	6,0	5,8	0,1	1,0
Lehndorf 3211	54,5	27,7	43,0	7,5	7,1	5,5	7,6	0,3	1,3
Lamme 3212	65,0	35,7	34,0	6,2	5,8	5,8	10,8	0,1	1,5
Völkenrode 3213	55,7	39,2	34,0	5,8	4,9	6,0	8,2	0,0	1,9
Watenbüttel 3214	60,7	35,1	37,2	5,2	6,5	5,9	8,1	0,4	1,6
Ölper 3215	59,4	35,9	39,2	6,6	6,3	4,8	5,8	0,2	1,2
Veltenhof 3220	56,8	35,9	36,7	5,1	5,9	5,7	9,3	0,4	1,0
Rühme 3221	53,9	27,3	39,3	4,6	8,3	5,5	13,2	0,4	1,3
Harxbüttel 3230	65,2	42,9	29,4	6,6	3,3	6,6	6,9	0,6	3,6
Thune 3231	59,0	34,5	35,7	6,9	3,9	4,6	9,2	0,0	5,1
Wenden 3232	57,3	32,2	39,2	5,2	6,8	5,1	10,0	0,3	1,2
Schwarzer Berg 3310	51,9	31,3	41,1	4,9	5,5	5,5	10,3	0,1	1,2
Siegfriedviertel 3311	46,8	21,1	42,3	7,7	10,9	4,7	10,4	0,6	2,3
Nördl. Ringgebiet 3312	51,1	25,3	37,6	12,5	10,3	5,3	6,7	0,6	1,8
Kralenriede 3320	49,8	26,8	42,9	6,6	6,1	4,9	10,8	0,4	1,5
Schundersiedlung 3321	63,9	19,4	43,5	9,6	11,7	2,8	8,8	0,5	3,8

Ergebnisse nach Analysebezirken III
Stimmenanteile ERSTSTIMMEN

Gewinn/Verlust BTW 2017/2013 (Prozentpunkte / Erstst.)	Wahl- beteiligung	CDU	SPD	GRÜNE	DIE LINKE.	FDP	AFD	MLPD	BIBS	Sonstige
Stadt Braunschweig insgesamt:	+2,7	-3,6	-5,6	+0,9	+2,6	+3,1	+5,0	+0,2	+1,6	-4,2
Analysebezirke III: Ortsteile (WBO)										
Bevenrode 1120	-0,0	-3,6	-4,9	-0,5	2,3	2,5	5,1	0,1	3,9	-5,0
Waggum 1121	-1,7	-0,8	-7,7	-0,3	1,0	4,3	3,9	0,1	3,6	-4,2
Bienrode 1122	0,1	-7,3	0,2	0,1	0,5	3,6	4,8	0,1	0,9	-2,9
Querum (Nord) 1123	-1,9	-4,6	-4,2	0,8	2,1	3,8	3,3	-0,1	1,1	-2,2
Querum (Süd) 1124	-2,5	-1,3	-5,0	1,1	2,0	2,3	4,5	0,1	1,3	-5,0
Gliesmarode 1125	-2,2	-6,4	-3,4	1,2	1,7	3,5	5,2	0,1	1,2	-3,1
Riddagshausen 1126	-0,2	-0,9	-9,0	4,4	3,1	0,9	2,2	0,0	2,1	-2,9
Hondelage 1130	-2,8	-5,2	-3,8	0,3	0,2	4,7	5,9	0,0	1,0	-3,1
Dibbesdorf 1140	-4,5	-6,7	-1,9	0,5	1,4	4,4	4,5	0,1	0,6	-3,0
Volkmarode 1141	-3,0	-4,0	-4,1	0,3	0,6	3,8	4,8	0,2	1,3	-2,9
Schapen 1142	-6,4	-5,1	-1,3	-2,1	1,8	4,5	3,4	0,0	0,8	-2,0
Östl. Ringgebiet (Nord I) 1200	-2,0	-1,8	-5,2	0,9	5,0	2,0	1,8	0,1	1,6	-4,4
Östl. Ringgebiet (Nord II) 1201	-2,4	-4,4	-3,7	0,0	5,5	4,1	2,4	0,0	1,7	-5,6
Östl. Ringgebiet (Süd I) 1202	-3,3	-3,3	-7,0	2,3	3,6	4,1	2,9	0,3	1,2	-4,0
Östl. Ringgebiet (Süd II) 1203	-2,7	-1,7	-5,8	1,1	5,0	1,9	2,6	0,3	1,5	-4,9
Innenstadt (Nord) 1310	-0,1	-1,9	-10,6	1,1	5,4	4,2	6,0	0,2	1,7	-6,0
Innenstadt (Süd) 1311	0,2	-3,3	-6,0	0,6	4,2	3,8	4,2	0,3	1,3	-5,1
Südöstl. Ringgebiet 1320	-2,1	-2,8	-3,8	0,1	3,8	3,1	2,7	0,3	1,3	-4,8
Hauptbahnhof/-friedhof 1321	1,1	-2,5	-5,5	1,5	0,8	2,0	6,0	0,0	1,8	-4,0
Zuckerberg 1322	-4,4	-7,6	-2,7	0,2	2,7	4,6	5,7	-0,2	0,2	-2,9
Bebelhof 1323	-1,5	-4,8	-5,8	2,2	2,5	2,6	8,8	-0,4	1,3	-6,4
Stöckheim 2110	-2,0	-4,5	-2,3	0,7	0,7	3,3	4,4	-0,0	0,9	-3,1
Leiferde 2111	0,6	-1,5	-8,1	0,2	2,1	2,6	7,0	0,0	0,6	-2,9
Heidberg 2120	-0,2	-9,1	-3,5	0,8	1,8	3,8	9,0	0,2	0,8	-3,8
Melverode 2121	-0,5	-6,2	-4,4	0,7	1,3	3,3	8,0	0,1	0,9	-3,8
Mastbruch 2130	-4,6	-3,2	1,1	-1,4	2,2	2,2	2,3	0,0	0,7	-3,8
Rautheim 2131	-3,4	-7,4	-3,9	1,7	0,8	3,6	8,4	0,1	1,2	-4,5
Lindenbergsiedlung 2132	3,5	-0,3	-6,9	0,2	2,0	3,3	5,8	0,3	1,0	-5,5
Südstadt 2133	-1,8	-3,1	-3,1	0,9	2,0	2,3	4,4	0,0	1,1	-4,4
Mascherode 2134	-3,6	-3,9	-2,5	0,2	1,2	2,0	4,0	0,1	1,0	-2,2
Weststadt-Nord 2210	0,8	-9,1	-4,1	0,7	1,6	3,2	9,9	0,0	1,3	-3,5
Weststadt-Mitte 2211	0,7	-9,8	-5,5	0,2	1,9	2,9	13,4	0,1	0,9	-4,1
Weststadt-Ost 2212	-0,1	-11,1	-6,3	1,3	3,0	1,6	14,5	0,6	0,6	-4,2
Timmerlah 2220	-0,2	-6,3	-5,3	0,5	2,1	2,9	7,3	0,1	1,6	-3,0
Stiddien 2221	5,6	-2,7	-3,6	-2,6	0,6	1,5	3,0	0,0	6,2	-2,4
Geitelde 2222	-1,5	-4,0	-3,3	-1,1	1,8	3,2	4,3	0,3	2,5	-3,9
Broitzern 2230	-1,5	-5,5	-7,0	1,0	1,0	2,8	8,9	0,0	1,2	-2,4
Rüningen 2240	-1,2	-5,5	-3,7	0,2	1,5	3,7	8,7	0,0	0,6	-5,5
Westl. Ring (Petritor-Nord) 3100	-2,2	-1,0	-11,3	1,3	4,5	4,5	5,3	0,5	1,8	-5,6
Westl. Ring (Petritor-Ost) 3101	-1,0	-2,8	-8,8	1,2	5,1	4,1	4,3	0,3	2,4	-5,7
Westl. Ring (Petritor-West) 3102	-3,2	-3,8	-6,0	1,1	2,5	3,9	5,7	0,2	1,0	-4,6
Westl. Ring (Wilhelmitor-Nord) 3103	0,1	-2,3	-8,1	1,7	3,5	3,2	6,2	0,2	1,6	-6,1
Westl. Ring (Wilhelmitor-Süd) 3104	-0,5	-1,6	-10,2	0,9	6,4	2,7	6,2	0,5	1,9	-6,8
Gartenstadt 3105	-0,7	-5,7	-6,1	1,6	3,4	1,1	7,8	0,0	1,6	-3,8
Kanzlerfeld 3210	-0,6	-4,2	-1,4	1,3	0,3	2,5	2,5	0,0	1,0	-2,0
Lehdorf 3211	-2,9	-3,4	-5,8	0,5	2,4	3,2	4,6	0,3	1,3	-3,0
Lamme 3212	1,6	-7,9	-5,0	1,0	1,8	3,1	8,6	0,0	1,5	-3,2
Völkenrode 3213	-9,8	-0,7	-8,6	-0,6	2,3	2,9	5,9	0,0	1,9	-3,1
Watenbüttel 3214	0,5	-4,3	-6,5	1,7	1,9	4,4	4,4	0,4	1,6	-3,5
Ölper 3215	-1,5	0,5	-3,4	-1,0	2,0	1,4	2,3	0,2	1,2	-3,2
Veltenhof 3220	-0,7	-2,0	-6,7	1,3	2,8	2,8	6,6	0,4	1,0	-6,2
Rühme 3221	0,8	-5,6	-6,5	0,3	1,1	4,6	9,2	0,4	1,3	-4,8
Harxbüttel 3230	2,2	-3,7	-5,2	0,2	-0,9	2,2	4,4	0,6	3,6	-1,1
Thune 3231	-5,9	-1,3	-8,2	-0,4	1,1	0,7	6,4	0,0	5,1	-3,4
Wenden 3232	0,2	-6,1	-3,4	0,4	1,5	3,1	6,6	0,2	1,2	-3,5
Schwarzer Berg 3310	-0,5	-3,5	-6,8	0,6	1,1	3,8	7,7	0,1	1,2	-4,1
Siegfriedviertel 3311	-0,8	-4,3	-7,1	1,6	3,2	3,0	7,2	0,1	2,3	-6,1
Nördl. Ringgebiet 3312	-2,4	-2,2	-7,2	1,8	4,6	3,3	4,0	0,5	1,8	-6,5
Kralenriede 3320	-0,8	-3,2	-6,4	0,0	0,3	3,4	7,5	0,4	1,5	-3,6
Schuntersiedlung 3321	0,9	-1,7	-4,9	0,9	-0,9	1,5	6,6	0,0	3,8	-5,3

Ergebnisse nach Analysebezirken III

Absolute Stimmzahlen ERSTSTIMMEN

BTW 24.09.2017 ERSTSTIMMEN	Wahl- berech- tigte	Wähler	Gültige Erst- stimmen	CDU	SPD	GRÜNE	DIE LINKE.	FDP	AFD	MLPD	BIBS
Stadt Braunschweig insgesamt:	192.041	147.607	146.234	45.867	55.549	11.762	11.147	7.873	11.374	344	2.318
Analysebezirke III: Ortsteile (WBO)											
Bevenrode 1120	1.212	802	793	286	282	50	36	38	69	1	31
Waggum 1121	2.475	1.500	1.484	514	555	86	73	89	112	2	53
Bienrode 1122	1.356	804	793	285	311	37	42	45	64	2	7
Querum (Nord) 1123	1.805	977	962	373	335	71	44	68	60	0	11
Querum (Süd) 1124	3.370	1.897	1.877	594	752	148	142	76	139	2	24
Gliesmarode 1125	4.992	2.747	2.734	873	1.090	209	165	140	219	6	32
Riddagshausen 1126	426	233	233	83	77	27	17	10	14	0	5
Hondelage 1130	3.098	1.899	1.881	666	746	81	85	117	166	1	19
Dibbesdorf 1140	1.199	787	783	286	296	53	37	51	54	1	5
Volkmarode 1141	3.088	1.756	1.745	650	652	131	65	103	117	4	23
Schapen 1142	1.318	748	743	307	261	35	38	49	47	0	6
Östl. Ringgebiet (Nord I) 1200	7.417	4.203	4.177	1.040	1.727	545	434	171	181	13	66
Östl. Ringgebiet (Nord II) 1201	2.603	1.318	1.302	310	529	152	145	78	63	3	22
Östl. Ringgebiet (Süd I) 1202	2.978	1.542	1.532	428	591	183	129	98	81	4	18
Östl. Ringgebiet (Süd II) 1203	8.284	4.664	4.631	1.097	1.970	571	506	188	214	16	69
Innenstadt (Nord) 1310	4.737	2.046	2.031	582	703	182	239	117	166	8	34
Innenstadt (Süd) 1311	6.118	2.963	2.936	926	1.021	258	285	197	203	9	37
Süddöstl. Ringgebiet 1320	5.647	3.101	3.074	835	1.202	337	302	168	179	10	41
Hauptbahnhof/-friedhof 1321	1.383	679	666	168	266	63	67	33	55	2	12
Zuckerberg 1322	786	405	402	161	127	29	21	32	31	0	1
Bebelhof 1323	2.100	991	971	199	394	68	145	42	110	0	13
Stöckheim 2110	5.052	3.053	3.026	1.078	1.218	193	126	158	226	1	26
Leiferde 2111	1.507	977	971	313	429	46	52	39	86	0	6
Heidberg 2120	6.191	3.349	3.298	1.012	1.308	152	223	175	394	7	27
Melverode 2121	2.987	1.721	1.706	540	678	99	114	82	175	2	16
Mastbruch 2130	287	146	146	52	62	10	6	7	8	0	1
Rautheim 2131	2.785	1.614	1.595	436	676	129	94	74	165	2	19
Lindenbergsiedlung 2132	1.938	1.199	1.188	382	436	70	88	72	124	4	12
Südstadt 2133	2.255	1.381	1.368	382	609	92	93	63	112	2	15
Mascherode 2134	3.098	1.801	1.788	700	687	97	87	91	106	2	18
Weststadt-Nord 2210	6.014	2.921	2.875	913	1.125	100	215	119	363	3	37
Weststadt-Mitte 2211	7.278	3.548	3.485	947	1.399	123	265	147	568	6	30
Weststadt-Ost 2212	3.242	1.290	1.261	301	520	54	126	35	210	7	8
Timmerlah 2220	1.755	1.113	1.102	355	449	49	63	47	119	2	18
Stiddien 2221	175	132	130	61	40	5	6	3	7	0	8
Geitelde 2222	925	592	590	252	211	17	32	24	37	2	15
Broitzern 2230	4.665	2.789	2.749	935	1.033	143	145	131	328	2	32
Rüningen 2240	2.302	1.246	1.236	343	519	48	104	60	152	3	7
Westl. Ring (Petritor-Nord) 3100	4.010	1.748	1.735	436	626	162	218	111	140	10	32
Westl. Ring (Petritor-Ost) 3101	7.424	3.606	3.571	894	1.310	346	465	207	250	15	84
Westl. Ring (Petritor-West) 3102	2.762	1.478	1.467	423	569	98	133	83	142	5	14
Westl. Ring (Wilhelmitor-Nord) 3103	4.610	2.212	2.182	535	831	214	254	114	191	7	36
Westl. Ring (Wilhelmitor-Süd) 3104	5.995	2.973	2.933	608	1.055	299	492	136	265	21	57
Gartenstadt 3105	1.477	873	862	250	352	68	70	29	79	0	14
Kanzlerfeld 3210	3.204	1.980	1.966	786	750	118	61	117	114	1	19
Lehdorf 3211	5.741	3.128	3.100	859	1.333	232	219	172	236	10	39
Lamme 3212	3.286	2.136	2.115	756	719	132	123	123	229	2	31
Völkenrode 3213	1.369	763	753	295	256	44	37	45	62	0	14
Watenbüttel 3214	2.132	1.294	1.284	451	478	67	83	76	104	5	20
Ölper 3215	1.108	658	651	234	255	43	41	31	38	1	8
Veltenhof 3220	2.281	1.295	1.289	463	473	66	76	73	120	5	13
Rühme 3221	2.267	1.223	1.212	331	476	56	101	67	160	5	16
Harxbüttel 3230	555	362	361	155	106	24	12	24	25	2	13
Thune 3231	1.335	788	779	269	278	54	30	36	72	0	40
Wenden 3232	3.162	1.811	1.799	580	705	93	123	91	180	5	22
Schwarzer Berg 3310	3.700	1.919	1.892	593	778	92	105	105	194	2	23
Siegfriedviertel 3311	5.847	2.735	2.690	567	1.137	206	294	127	281	16	62
Nördl. Ringgebiet 3312	7.060	3.605	3.572	902	1.342	448	369	189	239	20	63
Kralenriede 3320	2.504	1.248	1.236	331	530	81	76	60	134	5	19
Schuntersiedlung 3321	1.364	872	865	168	376	83	101	24	76	4	33

Ergebnisse nach Analysebezirken III

Absolute Stimmzahlen ERSTSTIMMEN

Gewinn/Verlust BTW 2017/2013 (Prozentpunkte / Erstst.)	Wahl- berech- tigte	Wähler	Gültige Erst- stimmen	CDU	SPD	GRÜNE	DIE LINKE.	FDP	AFD	MLPD	BIBS	Sonstige
Stadt Braunschweig insgesamt:	-1.758	+3.855	+4.131	-3.843	-6.403	+1.645	+4.028	+4.630	+7.480	+228	+2.318	-5.952
Analysebezirke III: Ortsteile (WBO)												
Bevenrode 1120	+64	+42	+39	-13	-23	-1	+19	+21	+42	+1	+31	-38
Waggum 1121	+2	-41	-33	-23	-129	-6	+13	+64	+56	+2	+53	-63
Bienrode 1122	-30	-17	-14	-64	-4	+0	+3	+28	+38	+1	+7	-23
Querum (Nord) 1123	+32	-16	-24	-55	-50	+6	+20	+36	+31	-1	+11	-22
Querum (Süd) 1124	-110	-149	-134	-68	-154	+12	+31	+40	+80	+1	+24	-100
Gliesmarode 1125	-113	-177	-156	-234	-160	+22	+41	+92	+139	+3	+32	-91
Riddagshausen 1126	-9	-6	-5	-4	-23	+10	+7	+2	+5	+0	+5	-7
Hondelage 1130	-77	-136	-130	-151	-128	+1	-1	+86	+107	+0	+19	-63
Dibbesdorf 1140	-3	-56	-53	-75	-36	+1	+9	+33	+34	+1	+5	-25
Volkmarode 1141	+51	-63	-57	-93	-95	+1	+8	+65	+82	+4	+23	-52
Schapen 1142	+19	-73	-74	-72	-37	-21	+11	+32	+23	+0	+6	-16
Östl. Ringgebiet (Nord I) 1200	+79	-100	-94	-101	-263	+27	+205	+82	+72	+6	+66	-188
Östl. Ringgebiet (Nord II) 1201	-21	-73	-72	-78	-80	-8	+68	+52	+29	+0	+22	-77
Östl. Ringgebiet (Süd I) 1202	-29	-115	-111	-85	-158	+25	+49	+60	+41	+4	+18	-65
Östl. Ringgebiet (Süd II) 1203	-66	-265	-264	-144	-396	+23	+215	+81	+113	+15	+69	-240
Innenstadt (Nord) 1310	+137	+53	+64	-20	-186	+27	+114	+86	+123	+4	+34	-118
Innenstadt (Süd) 1311	-6	+10	+12	-94	-170	+19	+125	+112	+123	+8	+37	-148
Südöstl. Ringgebiet 1320	+85	-72	-70	-106	-148	-3	+113	+94	+80	+10	+41	-151
Hauptbahnhof/-friedhof 1321	-28	+2	-1	-17	-37	+10	+5	+13	+40	+0	+12	-27
Zuckerberg 1322	-8	-39	-41	-50	-25	-2	+10	+17	+22	-1	+1	-13
Bebelhof 1323	-89	-75	-72	-65	-90	+18	+15	+24	+84	-4	+13	-67
Stöckheim 2110	+6	-99	-84	-171	-106	+17	+19	+98	+131	-1	+26	-97
Leiferde 2111	+7	+14	+16	-9	-70	+3	+21	+25	+68	+0	+6	-28
Heidberg 2120	-225	-133	-122	-347	-168	+21	+54	+124	+292	+6	+27	-131
Melverode 2121	-103	-74	-72	-133	-106	+8	+18	+56	+135	+2	+16	-68
Mastbruch 2130	+2	-12	-11	-9	-3	-3	+3	+3	+3	+0	+1	-6
Rautheim 2131	-37	-118	-120	-160	-117	+20	+6	+56	+131	+2	+19	-77
Lindbergsiedlung 2132	+223	+198	+203	+62	+7	+14	+35	+45	+78	+4	+12	-54
Südstadt 2133	-56	-75	-62	-62	-72	+8	+24	+30	+58	+0	+15	-63
Mascherode 2134	-25	-128	-128	-124	-97	-3	+16	+32	+70	+2	+18	-42
Weststadt-Nord 2210	-325	-106	-92	-300	-159	+18	+41	+91	+282	+1	+37	-103
Weststadt-Mitte 2211	-291	-86	-65	-365	-222	+6	+62	+99	+466	+3	+30	-144
Weststadt-Ost 2212	-87	-37	-36	-153	-96	+15	+35	+20	+182	+7	+8	-54
Timmerlah 2220	-38	-28	-28	-80	-71	+4	+22	+32	+80	+1	+18	-34
Stiddien 2221	-4	+7	+5	-1	-3	-3	+1	+2	+4	+0	+8	-3
Geitelde 2222	-12	-22	-20	-33	-27	-7	+10	+19	+25	+2	+15	-24
Broitzern 2230	-83	-120	-135	-205	-252	+21	+21	+74	+242	+1	+32	-69
Rüningen 2240	-87	-75	-69	-91	-77	+0	+14	+45	+105	+0	+7	-72
Westl. Ring (Petritor-Nord) 3100	-131	-147	-130	-51	-258	+13	+67	+75	+88	+8	+32	-104
Westl. Ring (Petritor-Ost) 3101	-97	-119	-105	-128	-363	+35	+172	+143	+149	+11	+84	-208
Westl. Ring (Petritor-West) 3102	+54	-59	-57	-74	-113	+13	+33	+56	+81	+3	+14	-70
Westl. Ring (Wilhelmitor-Nord) 3103	-3	+5	+8	-47	-174	+38	+76	+71	+136	+5	+36	-133
Westl. Ring (Wilhelmitor-Süd) 3104	+88	+15	+17	-42	-292	+29	+189	+79	+182	+14	+57	-199
Gartenstadt 3105	-31	-29	-31	-60	-67	+12	+28	+9	+67	+0	+14	-34
Kanzlerfeld 3210	-148	-113	-107	-129	-69	+20	+3	+45	+46	+0	+19	-42
Lehdorf 3211	-50	-197	-172	-159	-264	+4	+67	+95	+137	+8	+39	-99
Lamme 3212	+479	+357	+357	-11	+34	+40	+53	+75	+190	+1	+31	-56
Völkenrode 3213	+24	-118	-118	-52	-115	-12	+14	+18	+42	+0	+14	-27
Watenbüttel 3214	-5	+7	+7	-53	-81	+22	+25	+57	+57	+5	+20	-45
Ölper 3215	-26	-33	-31	-8	-35	-9	+12	+8	+14	+1	+8	-22
Veltenhof 3220	-54	-46	-42	-42	-104	+15	+35	+35	+84	+5	+13	-83
Rühme 3221	-98	-35	-32	-78	-93	+2	+11	+55	+110	+5	+16	-60
Harxbüttel 3230	-11	+5	+5	-11	-17	+1	-3	+8	+16	+2	+13	-4
Thune 3231	-27	-96	-94	-44	-105	-10	+6	+2	+47	+0	+40	-30
Wenden 3232	-54	-23	-12	-115	-67	+6	+27	+56	+119	+4	+22	-64
Schwarzer Berg 3310	-124	-85	-85	-96	-169	+7	+17	+71	+143	+1	+23	-82
Siegfriedviertel 3311	-123	-107	-111	-144	-245	+37	+77	+78	+191	+3	+62	-170
Nördl. Ringgebiet 3312	-80	-211	-211	-135	-352	+43	+153	+112	+136	+16	+63	-247
Kralenriede 3320	-48	-44	-37	-51	-97	-2	+1	+42	+92	+5	+19	-46
Schuntersiedlung 3321	-38	-11	-7	-16	-46	+7	-9	+13	+57	+0	+33	-46

Bundestagswahl 2017

Stimmenanteile nach

Analysebezirken III Zweitstimmen

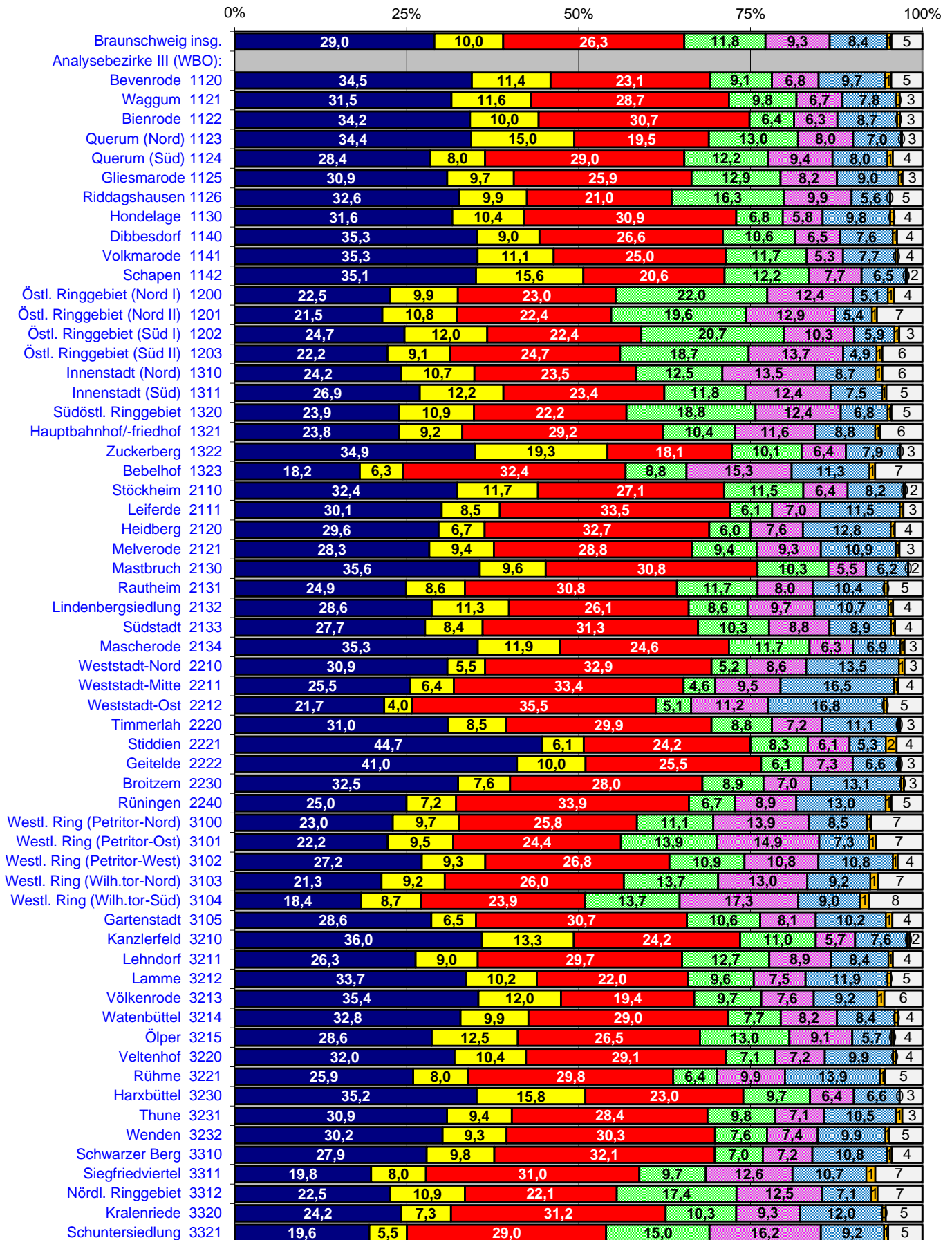

Gewinne und Verluste

in Prozentpunkten zur BTW 2013

nach Analysebezirken III **ZWEITSTIMMEN**

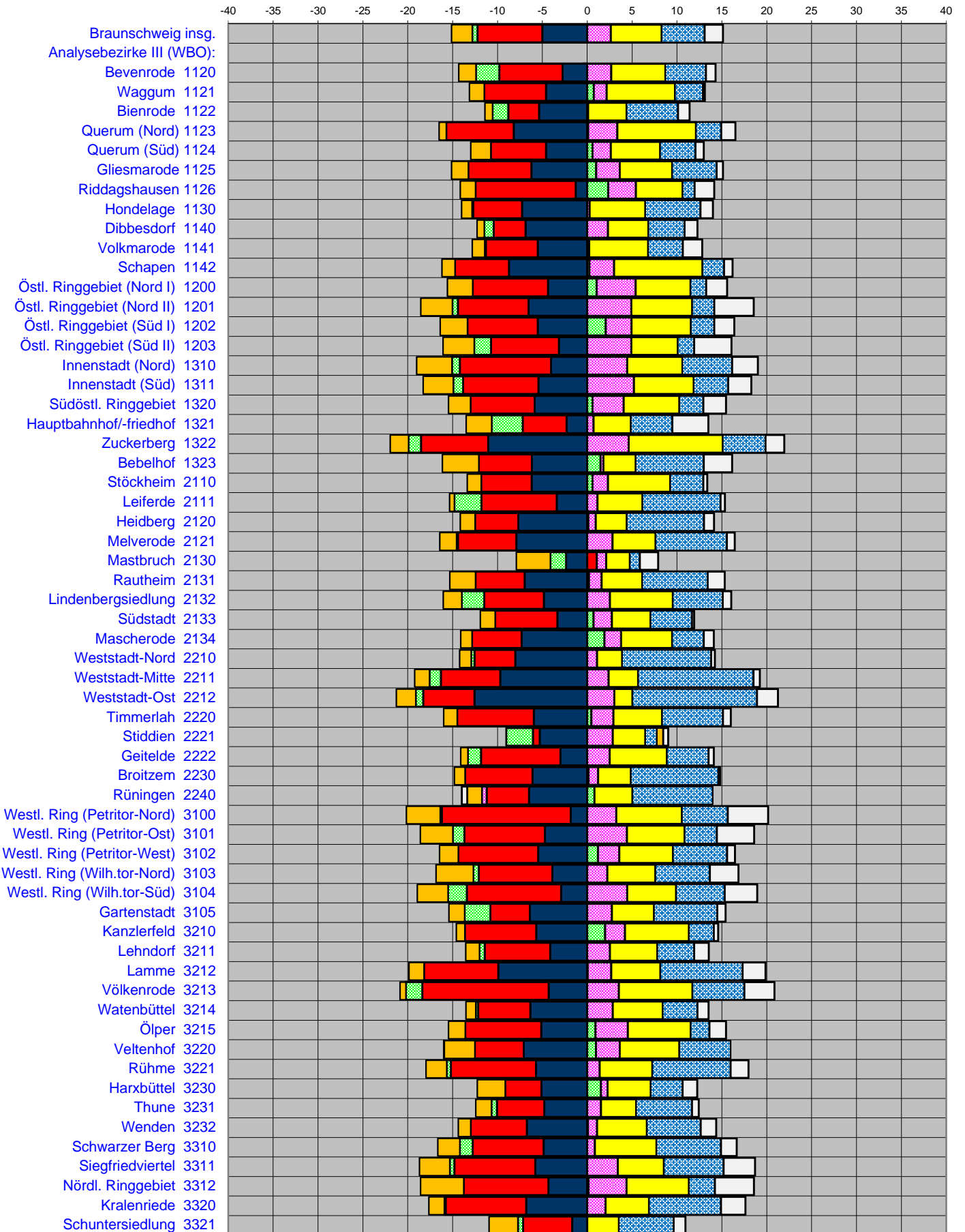

Ergebnisse nach Analysebezirken III
Stimmenanteile ZWEITSTIMMEN

BTW 24.09.2017 ZWEITSTIMMEN	Wahl- beteiligung	CDU	SPD	GRÜNE	DIE LINKE.	FDP	AFD	PIRATEN	Sonstige
Stadt Braunschweig insgesamt:	76,9	29,0	26,3	11,8	9,3	10,0	8,4	0,6	4,5
Analysebezirke III: Ortsteile (WBO)									
Bevenrode 1120	66,2	34,5	23,1	9,1	6,8	11,4	9,7	0,9	4,5
Waggum 1121	60,6	31,5	28,7	9,8	6,7	11,6	7,8	0,5	3,3
Bienrode 1122	59,3	34,2	30,7	6,4	6,3	10,0	8,7	0,4	3,3
Querum (Nord) 1123	54,1	34,4	19,5	13,0	8,0	15,0	7,0	0,1	3,0
Querum (Süd) 1124	56,3	28,4	29,0	12,2	9,4	8,0	8,0	0,8	4,3
Gliesmarode 1125	55,0	30,9	25,9	12,9	8,2	9,7	9,0	0,5	2,9
Riddagshausen 1126	54,7	32,6	21,0	16,3	9,9	9,9	5,6	0,0	4,7
Hondelage 1130	61,3	31,6	30,9	6,8	5,8	10,4	9,8	0,5	4,2
Dibbesdorf 1140	65,6	35,3	26,6	10,6	6,5	9,0	7,6	0,6	3,7
Volkmarode 1141	56,9	35,3	25,0	11,7	5,3	11,1	7,7	0,3	3,6
Schapen 1142	56,8	35,1	20,6	12,2	7,7	15,6	6,5	0,1	2,3
Östl. Ringgebiet (Nord I) 1200	56,7	22,5	23,0	22,0	12,4	9,9	5,1	0,8	4,2
Östl. Ringgebiet (Nord II) 1201	50,6	21,5	22,4	19,6	12,9	10,8	5,4	0,7	6,6
Östl. Ringgebiet (Süd I) 1202	51,8	24,7	22,4	20,7	10,3	12,0	5,9	0,7	3,4
Östl. Ringgebiet (Süd II) 1203	56,3	22,2	24,7	18,7	13,7	9,1	4,9	0,8	5,8
Innenstadt (Nord) 1310	43,2	24,2	23,5	12,5	13,5	10,7	8,7	1,0	5,8
Innenstadt (Süd) 1311	48,4	26,9	23,4	11,8	12,4	12,2	7,5	0,6	5,3
Südöstl. Ringgebiet 1320	54,9	23,9	22,2	18,8	12,4	10,9	6,8	0,6	4,5
Hauptbahnhof/-friedhof 1321	49,1	23,8	29,2	10,4	11,6	9,2	8,8	0,7	6,1
Zuckerberg 1322	51,5	34,9	18,1	10,1	6,4	19,3	7,9	0,0	3,2
Bebelhof 1323	47,2	18,2	32,4	8,8	15,3	6,3	11,3	0,8	6,9
Stöckheim 2110	60,4	32,4	27,1	11,5	6,4	11,7	8,2	0,3	2,5
Leiferde 2111	64,8	30,1	33,5	6,1	7,0	8,5	11,5	0,5	2,8
Heidelberg 2120	54,1	29,6	32,7	6,0	7,6	6,7	12,8	0,6	4,0
Melverode 2121	57,6	28,3	28,8	9,4	9,3	9,4	10,9	0,5	3,3
Mastbruch 2130	50,9	35,6	30,8	10,3	5,5	9,6	6,2	0,0	2,1
Rautheim 2131	58,0	24,9	30,8	11,7	8,0	8,6	10,4	0,5	5,1
Lindenbergsiedlung 2132	61,9	28,6	26,1	8,6	9,7	11,3	10,7	0,7	4,3
Südstadt 2133	61,2	27,7	31,3	10,3	8,8	8,4	8,9	0,6	4,0
Mascherode 2134	58,1	35,3	24,6	11,7	6,3	11,9	6,9	0,6	2,6
Weststadt-Nord 2210	48,6	30,9	32,9	5,2	8,6	5,5	13,5	0,8	2,6
Weststadt-Mitte 2211	48,7	25,5	33,4	4,6	9,5	6,4	16,5	0,6	3,5
Weststadt-Ost 2212	39,8	21,7	35,5	5,1	11,2	4,0	16,8	0,4	5,2
Timmerlah 2220	63,4	31,0	29,9	8,8	7,2	8,5	11,1	0,3	3,3
Stiddien 2221	75,4	44,7	24,2	8,3	6,1	6,1	5,3	1,5	3,8
Geitelde 2222	64,0	41,0	25,5	6,1	7,3	10,0	6,6	0,3	3,2
Broitzem 2230	59,8	32,5	28,0	8,9	7,0	7,6	13,1	0,4	2,7
Rüningen 2240	54,1	25,0	33,9	6,7	8,9	7,2	13,0	0,8	4,5
Westl. Ring (Petritor-Nord) 3100	43,6	23,0	25,8	11,1	13,9	9,7	8,5	0,6	7,4
Westl. Ring (Petritor-Ost) 3101	48,6	22,2	24,4	13,9	14,9	9,5	7,3	0,9	6,8
Westl. Ring (Petritor-West) 3102	53,5	27,2	26,8	10,9	10,8	9,3	10,8	0,7	3,6
Westl. Ring (Wilhelmitor-Nord) 3103	48,0	21,3	26,0	13,7	13,0	9,2	9,2	1,0	6,5
Westl. Ring (Wilhelmitor-Süd) 3104	49,6	18,4	23,9	13,7	17,3	8,7	9,0	1,3	7,8
Gartenstadt 3105	59,1	28,6	30,7	10,6	8,1	6,5	10,2	0,9	4,4
Kanzlerfeld 3210	61,8	36,0	24,2	11,0	5,7	13,3	7,6	0,3	1,9
Lehndorf 3211	54,5	26,3	29,7	12,7	8,9	9,0	8,4	0,6	4,3
Lamme 3212	65,0	33,7	22,0	9,6	7,5	10,2	11,9	0,5	4,6
Völkenrode 3213	55,7	35,4	19,4	9,7	7,6	12,0	9,2	1,1	5,5
Watenbüttel 3214	60,7	32,8	29,0	7,7	8,2	9,9	8,4	0,5	3,6
Ölper 3215	59,4	28,6	26,5	13,0	9,1	12,5	5,7	0,3	4,2
Veltenhof 3220	56,8	32,0	29,1	7,1	7,2	10,4	9,9	0,5	3,8
Rühme 3221	53,9	25,9	29,8	6,4	9,9	8,0	13,9	0,7	5,5
Harxbüttel 3230	65,2	35,2	23,0	9,7	6,4	15,8	6,6	0,0	3,3
Thune 3231	59,0	30,9	28,4	9,8	7,1	9,4	10,5	0,9	2,9
Wenden 3232	57,3	30,2	30,3	7,6	7,4	9,3	9,9	0,6	4,8
Schwarzer Berg 3310	51,9	27,9	32,1	7,0	7,2	9,8	10,8	0,7	4,5
Siegfriedviertel 3311	46,8	19,8	31,0	9,7	12,6	8,0	10,7	1,3	6,9
Nördl. Ringgebiet 3312	51,1	22,5	22,1	17,4	12,5	10,9	7,1	0,9	6,5
Kralenriede 3320	49,8	24,2	31,2	10,3	9,3	7,3	12,0	0,5	5,3
Schuntersiedlung 3321	63,9	19,6	29,0	15,0	16,2	5,5	9,2	0,6	5,0

Ergebnisse nach Analysebezirken III

Stimmenanteile ZWEITSTIMMEN

Gewinn/Verlust BTW 2017/2013 (Prozentpunkte / Zweitst.)	Wahl- beteiligung	CDU	SPD	GRÜNE	DIE LINKE.	FDP	AFD	PIRATEN	Sonstige
Stadt Braunschweig insgesamt:	+2,7	-5,0	-7,2	-0,6	+2,6	+5,6	+4,8	-2,3	+2,0
Analysebezirke III: Ortsteile (WBO)									
Bevenrode 1120	-0,0	-2,8	-7,1	-2,6	2,7	6,0	4,5	-1,9	1,1
Waggum 1121	-1,7	-4,6	-6,9	0,7	1,4	7,6	3,1	-1,6	0,2
Bienrode 1122	0,1	-5,4	-3,4	-1,7	0,1	4,3	5,7	-0,9	1,3
Querum (Nord) 1123	-1,9	-8,2	-7,5	0,1	3,3	8,7	2,8	-0,8	1,6
Querum (Süd) 1124	-2,5	-4,6	-6,1	0,6	2,0	5,5	3,9	-2,2	0,9
Gliesmarode 1125	-2,2	-6,2	-7,0	1,0	2,6	5,9	5,0	-1,9	0,7
Riddagshausen 1126	-0,2	-1,3	-11,2	2,3	3,1	5,2	1,3	-1,7	2,2
Hondelage 1130	-2,8	-7,3	-5,5	-0,1	0,3	6,2	6,2	-1,2	1,4
Dibbesdorf 1140	-4,5	-6,9	-3,6	-1,0	2,3	4,5	4,1	-0,8	1,4
Volkmarode 1141	-3,0	-5,5	-5,8	-0,1	0,2	6,6	3,9	-1,4	2,2
Schapen 1142	-6,4	-8,7	-6,0	0,2	2,8	9,8	2,4	-1,5	0,9
Östl. Ringgebiet (Nord I) 1200	-2,0	-4,4	-8,4	1,1	4,3	6,1	1,8	-2,8	2,3
Östl. Ringgebiet (Nord II) 1201	-2,4	-6,5	-7,9	-0,6	4,9	6,8	2,4	-3,5	4,4
Östl. Ringgebiet (Süd I) 1202	-3,3	-5,5	-7,8	2,1	2,9	6,6	2,6	-3,0	2,2
Östl. Ringgebiet (Süd II) 1203	-2,7	-3,2	-7,6	-1,9	4,9	5,2	1,8	-3,5	4,1
Innenstadt (Nord) 1310	-0,1	-4,0	-10,1	-0,9	4,4	6,2	5,6	-3,9	2,9
Innenstadt (Süd) 1311	0,2	-5,4	-8,4	-1,1	5,2	6,7	3,9	-3,4	2,6
Südöstl. Ringgebiet 1320	-2,1	-5,8	-7,2	0,6	3,5	6,2	2,7	-2,5	2,5
Hauptbahnhof/-friedhof 1321	1,1	-2,3	-4,9	-3,5	0,7	4,2	4,6	-2,8	4,0
Zuckerberg 1322	-4,4	-11,0	-7,5	-1,4	4,6	10,5	4,8	-2,0	2,1
Bebelhof 1323	-1,5	-6,2	-5,9	1,5	0,3	3,6	7,6	-4,0	3,2
Stöckheim 2110	-2,0	-6,2	-5,6	0,6	1,7	6,9	3,7	-1,6	0,4
Leiferde 2111	0,6	-3,4	-8,4	-3,0	1,1	5,0	8,7	-0,5	0,5
Heidberg 2120	-0,2	-7,7	-4,8	0,1	0,8	3,5	8,6	-1,6	1,1
Melverode 2121	-0,5	-7,9	-6,5	-0,1	2,8	4,8	7,9	-1,9	0,9
Mastbruch 2130	-4,6	-2,4	1,1	-1,8	1,0	2,6	1,1	-3,8	2,1
Rautheim 2131	-3,4	-7,0	-5,5	0,2	1,4	4,5	7,3	-2,9	1,9
Lindenbergsiedlung 2132	3,5	-4,8	-6,6	-2,5	2,5	7,0	5,6	-2,1	0,9
Südstadt 2133	-1,8	-3,3	-6,9	0,7	2,0	4,3	4,6	-1,6	0,2
Mascherode 2134	-3,6	-7,3	-5,5	1,9	1,8	5,7	3,5	-1,3	1,1
Weststadt-Nord 2210	0,8	-8,0	-4,6	-0,4	1,1	2,8	9,9	-1,3	0,4
Weststadt-Mitte 2211	0,7	-9,7	-6,6	-1,3	2,4	3,3	12,8	-1,7	0,7
Weststadt-Ost 2212	-0,1	-12,6	-5,7	-0,8	3,0	2,0	13,9	-2,2	2,3
Timmerlah 2220	-0,2	-6,0	-8,5	0,5	2,5	5,4	6,8	-1,5	0,9
Stiddien 2221	5,6	-5,3	-0,8	-3,0	2,8	3,6	1,3	0,7	0,6
Geitelde 2222	-1,5	-3,0	-8,9	-1,4	2,5	6,4	4,6	-0,8	0,6
Broitzem 2230	-1,5	-6,1	-7,5	0,1	1,1	3,6	9,7	-1,2	0,2
Rüningen 2240	-1,2	-6,5	-4,7	0,8	-0,5	4,2	9,0	-1,6	-0,6
Westl. Ring (Petritor-Nord) 3100	-2,2	-1,8	-14,4	-0,2	3,2	7,3	5,1	-3,8	4,5
Westl. Ring (Petritor-Ost) 3101	-1,0	-4,7	-9,0	-1,3	4,4	6,4	3,6	-3,6	4,2
Westl. Ring (Petritor-West) 3102	-3,2	-5,5	-8,9	1,2	2,4	6,0	6,0	-2,1	0,9
Westl. Ring (Wilhelmitor-Nord) 3103	0,1	-3,9	-8,2	-0,6	2,2	5,3	6,1	-4,1	3,2
Westl. Ring (Wilhelmitor-Süd) 3104	-0,5	-2,9	-10,5	-2,1	4,4	5,5	5,4	-3,4	3,6
Gartenstadt 3105	-0,7	-6,4	-4,4	-2,9	2,7	4,7	7,1	-1,8	0,9
Kanzlerfeld 3210	-0,6	-5,7	-8,0	2,0	2,2	7,1	2,8	-0,9	0,5
Lehndorf 3211	-2,9	-4,1	-7,3	-0,6	2,5	5,3	4,1	-1,6	1,6
Lamme 3212	1,6	-9,9	-8,3	0,0	2,6	5,5	9,1	-1,7	2,6
Völkenrode 3213	-9,8	-4,3	-14,1	-1,8	3,5	8,2	5,8	-0,7	3,4
Watenbüttel 3214	0,5	-6,4	-5,8	-0,3	2,8	5,6	3,9	-1,1	1,2
Ölper 3215	-1,5	-5,1	-8,5	0,9	3,6	7,0	2,1	-1,9	1,9
Veltenhof 3220	-0,7	-7,1	-5,4	1,0	2,6	6,6	5,7	-3,4	-0,0
Rühme 3221	0,8	-5,7	-9,5	-0,5	1,4	5,8	8,7	-2,3	2,0
Harxbüttel 3230	2,2	-5,1	-4,1	1,5	0,7	4,8	3,5	-3,1	1,6
Thune 3231	-5,9	-4,8	-5,3	-0,6	1,5	3,9	6,2	-1,7	0,8
Wenden 3232	0,2	-6,7	-6,2	0,1	1,0	5,5	6,0	-1,4	1,7
Schwarzer Berg 3310	-0,5	-4,9	-7,9	-1,4	0,8	6,9	7,2	-2,5	1,7
Siegfriedviertel 3311	-0,8	-5,8	-9,0	-0,5	3,4	5,1	6,7	-3,4	3,5
Nördl. Ringgebiet 3312	-2,4	-4,3	-9,4	0,1	4,2	6,9	2,9	-4,8	4,4
Kralenriede 3320	-0,8	-6,8	-9,0	-0,1	2,0	4,8	8,0	-1,7	2,7
Schundersiedlung 3321	0,9	-1,7	-5,5	-0,6	-0,0	3,5	6,1	-3,2	1,3

Ergebnisse nach Analysebezirken III

Absolute Stimmzahlen ZWEITSTIMMEN

BTW 24.09.2017 ZWEITSTIMMEN	Wahl- berech- tigte	Wähler	Gültige Zweit- stimmen	CDU	SPD	GRÜNE	DIE LINKE.	FDP	AFD	PIRATEN	Sonst.
Stadt Braunschweig insgesamt:	192.041	147.607	146.548	42.524	38.601	17.288	13.673	14.679	12.266	903	6.614
Analysebezirke III: Ortsteile (WBO)											
Bevenrode 1120	1.212	802	795	274	184	72	54	91	77	7	36
Waggum 1121	2.475	1.500	1.479	466	425	145	99	172	116	7	49
Bienrode 1122	1.356	804	792	271	243	51	50	79	69	3	26
Querum (Nord) 1123	1.805	977	972	334	190	126	78	146	68	1	29
Querum (Süd) 1124	3.370	1.897	1.882	535	545	230	176	150	150	15	81
Gliesmarode 1125	4.992	2.747	2.735	845	707	354	224	265	246	15	79
Riddagshausen 1126	426	233	233	76	49	38	23	23	13	0	11
Hondelage 1130	3.098	1.899	1.880	595	581	127	109	195	185	9	79
Dibbesdorf 1140	1.199	787	785	277	209	83	51	71	60	5	29
Volkmarode 1141	3.088	1.756	1.745	616	437	205	92	193	134	5	63
Schapen 1142	1.318	748	744	261	153	91	57	116	48	1	17
Östl. Ringgebiet (Nord I) 1200	7.417	4.203	4.187	944	961	923	521	414	214	35	175
Östl. Ringgebiet (Nord II) 1201	2.603	1.318	1.310	281	294	257	169	142	71	9	87
Östl. Ringgebiet (Süd I) 1202	2.978	1.542	1.531	378	343	317	157	184	90	10	52
Östl. Ringgebiet (Süd II) 1203	8.284	4.664	4.642	1.031	1.148	868	638	422	226	38	271
Innenstadt (Nord) 1310	4.737	2.046	2.035	492	479	255	275	217	178	20	119
Innenstadt (Süd) 1311	6.118	2.963	2.943	792	688	347	365	358	221	17	155
Südöstl. Ringgebiet 1320	5.647	3.101	3.079	735	683	578	381	336	210	17	139
Hauptbahnhof-/friedhof 1321	1.383	679	671	160	196	70	78	62	59	5	41
Zuckerberg 1322	786	405	404	141	73	41	26	78	32	0	13
Bebelhof 1323	2.100	991	973	177	315	86	149	61	110	8	67
Stöckheim 2110	5.052	3.053	3.029	980	820	349	195	355	247	8	75
Leiferde 2111	1.507	977	970	292	325	59	68	82	112	5	27
Heidberg 2120	6.191	3.349	3.298	977	1.078	198	251	221	421	19	133
Melverode 2121	2.987	1.721	1.704	482	491	160	159	160	186	9	57
Mastbruch 2130	287	146	146	52	45	15	8	14	9	0	3
Rautheim 2131	2.785	1.614	1.602	399	494	188	128	137	167	8	81
Lindenbergsiedlung 2132	1.938	1.199	1.191	341	311	102	116	134	128	8	51
Südstadt 2133	2.255	1.381	1.376	381	431	142	121	115	123	8	55
Mascherode 2134	3.098	1.801	1.792	633	441	210	113	214	124	10	47
Weststadt-Nord 2210	6.014	2.921	2.872	888	946	148	248	157	387	23	75
Weststadt-Mitte 2211	7.278	3.548	3.483	888	1.163	161	330	222	574	22	123
Weststadt-Ost 2212	3.242	1.290	1.266	275	449	65	142	51	213	5	66
Timmerlah 2220	1.755	1.113	1.105	342	330	97	80	94	123	3	36
Stiddien 2221	175	132	132	59	32	11	8	8	7	2	5
Geitelde 2222	925	592	592	243	151	36	43	59	39	2	19
Broitzem 2230	4.665	2.789	2.754	894	770	244	192	209	360	10	75
Rünigen 2240	2.302	1.246	1.237	309	419	83	110	89	161	10	56
Westl. Ring (Petritor-Nord) 3100	4.010	1.748	1.736	399	448	193	241	168	148	10	129
Westl. Ring (Petritor-Ost) 3101	7.424	3.606	3.579	796	873	498	534	341	261	34	242
Westl. Ring (Petritor-West) 3102	2.762	1.478	1.468	399	393	160	158	136	159	10	53
Westl. Ring (Wilhelmitor-Nord) 3103	4.610	2.212	2.194	468	571	301	285	202	201	23	143
Westl. Ring (Wilhelmitor-Süd) 3104	5.995	2.973	2.950	542	704	405	509	257	266	37	230
Gartenstadt 3105	1.477	873	864	247	265	92	70	56	88	8	38
Kanzlerfeld 3210	3.204	1.980	1.972	709	477	217	113	263	150	6	37
Lehdorf 3211	5.741	3.128	3.102	816	922	393	277	280	261	19	134
Lamme 3212	3.286	2.136	2.129	717	468	204	160	218	254	10	98
Völkenrode 3213	1.369	763	759	269	147	74	58	91	70	8	42
Watenbüttel 3214	2.132	1.294	1.286	422	373	99	105	127	108	6	46
Ölper 3215	1.108	658	646	185	171	84	59	81	37	2	27
Veltenhof 3220	2.281	1.295	1.289	412	375	92	93	134	128	6	49
Rühme 3221	2.267	1.223	1.211	314	361	77	120	97	168	8	66
Harxbüttel 3230	555	362	361	127	83	35	23	57	24	0	12
Thune 3231	1.335	788	784	242	223	77	56	74	82	7	23
Wenden 3232	3.162	1.811	1.806	546	547	137	133	168	178	10	87
Schwarzer Berg 3310	3.700	1.919	1.900	530	609	133	137	187	206	13	85
Siegfriedviertel 3311	5.847	2.735	2.708	537	840	262	341	216	291	35	186
Nördl. Ringgebiet 3312	7.060	3.605	3.587	808	792	625	448	392	256	32	234
Kralenriede 3320	2.504	1.248	1.237	299	386	127	115	90	148	6	66
Schuntersiedlung 3321	1.364	872	859	168	249	129	139	47	79	5	43

Ergebnisse nach Analysebezirken III

Absolute Stimmzahlen ZWEITSTIMMEN

Gewinn/Verlust BTW 2017/2013 (Anzahl Zweitstimmen)	Wahl- berech- tigte	Wähler	Gültige Zweit- stimmen	CDU	SPD	GRÜNE	DIE LINKE.	FDP	AFD	PIRATEN	Sonst.
Stadt Braunschweig insgesamt:	-1.758	+3.855	+4.263	-5.895	-9.140	-326	+4.146	+8.465	+7.174	-3.266	+3.105
Analysebezirke III: Ortsteile (WBO)											
Bevenrode 1120	+64	+42	+40	-7	-44	-16	+23	+50	+38	-14	+10
Waggum 1121	+2	-41	-42	-83	-117	+7	+19	+111	+44	-25	+2
Bienrode 1122	-30	-17	-14	-48	-32	-15	+0	+33	+45	-7	+10
Querum (Nord) 1123	+32	-16	-15	-86	-77	-1	+31	+84	+27	-8	+15
Querum (Süd) 1124	-110	-149	-129	-129	-161	-4	+29	+100	+69	-46	+13
Gliesmarode 1125	-113	-177	-159	-229	-245	+8	+63	+154	+129	-55	+16
Riddagshausen 1126	-9	-6	-3	-4	-27	+5	+7	+12	+3	-4	+5
Hondelage 1130	-77	-136	-130	-187	-150	-11	-2	+111	+111	-24	+22
Dibbesdorf 1140	-3	-56	-50	-75	-43	-14	+16	+33	+30	-7	+10
Volkmarode 1141	+51	-63	-58	-120	-119	-9	+1	+112	+65	-25	+37
Schapen 1142	+19	-73	-73	-97	-64	-7	+17	+69	+15	-12	+6
Östl. Ringgebiet (Nord I) 1200	+79	-100	-86	-206	-379	+26	+175	+252	+71	-121	+96
Östl. Ringgebiet (Nord II) 1201	-21	-73	-69	-105	-124	-22	+59	+86	+30	-49	+56
Östl. Ringgebiet (Süd I) 1202	-29	-115	-117	-120	-155	+10	+35	+95	+36	-51	+33
Östl. Ringgebiet (Süd II) 1203	-66	-265	-261	-213	-435	-141	+205	+230	+77	-172	+188
Innenstadt (Nord) 1310	+137	+53	+61	-65	-186	-10	+96	+128	+115	-77	+60
Innenstadt (Süd) 1311	-6	+10	+16	-155	-242	-30	+154	+197	+114	-98	+76
Südöstl. Ringgebiet 1320	+85	-72	-67	-200	-240	+6	+101	+188	+79	-78	+77
Hauptbahnhof-/friedhof 1321	-28	+2	+2	-15	-32	-23	+5	+28	+31	-19	+27
Zuckerberg 1322	-8	-39	-38	-62	-40	-10	+18	+39	+18	-9	+8
Bebelhof 1323	-89	-75	-74	-78	-86	+9	-8	+33	+71	-43	+28
Stöckheim 2110	+6	-99	-89	-222	-199	+8	+48	+206	+108	-49	+11
Leiferde 2111	+7	+14	+15	-28	-75	-28	+12	+49	+85	-5	+5
Heidberg 2120	-225	-133	-123	-299	-205	-3	+19	+110	+278	-57	+34
Melverode 2121	-103	-74	-79	-163	-139	-10	+43	+78	+133	-34	+13
Mastbruch 2130	+2	-12	-12	-8	-2	-4	+1	+3	+1	-6	+3
Rautheim 2131	-37	-118	-114	-148	-129	-10	+15	+68	+113	-50	+27
Lindenbergsiedlung 2132	+223	+198	+205	+11	-12	-7	+45	+92	+77	-19	+18
Südstadt 2133	-56	-75	-59	-64	-118	+4	+24	+57	+61	-24	+1
Mascherode 2134	-25	-128	-129	-186	-138	+22	+27	+94	+59	-25	+18
Weststadt-Nord 2210	-325	-106	-86	-264	-163	-15	+25	+78	+282	-39	+10
Weststadt-Mitte 2211	-291	-86	-65	-361	-256	-48	+78	+113	+445	-59	+23
Weststadt-Ost 2212	-87	-37	-26	-168	-83	-12	+36	+25	+175	-28	+29
Timmerlah 2220	-38	-28	-25	-75	-104	+3	+26	+59	+74	-17	+9
Stiddien 2221	-4	+7	+8	-3	+1	-3	+4	+5	+2	+1	+1
Geitelde 2222	-12	-22	-19	-26	-59	-10	+14	+37	+27	-5	+3
Broitzem 2230	-83	-120	-135	-220	-255	-8	+22	+95	+264	-35	+2
Rüningen 2240	-87	-75	-69	-102	-85	+6	-13	+50	+108	-22	-11
Westl. Ring (Petritor-Nord) 3100	-131	-147	-133	-65	-303	-18	+42	+124	+84	-71	+74
Westl. Ring (Petritor-Ost) 3101	-97	-119	-105	-197	-356	-62	+147	+227	+125	-135	+146
Westl. Ring (Petritor-West) 3102	+54	-59	-57	-99	-151	+12	+30	+86	+86	-32	+11
Westl. Ring (Wilhelmitor-Nord) 3103	-3	+5	+17	-81	-174	-11	+51	+118	+134	-90	+70
Westl. Ring (Wilhelmitor-Süd) 3104	+88	+15	+30	-80	-299	-57	+135	+162	+161	-100	+108
Gartenstadt 3105	-31	-29	-31	-66	-49	-29	+22	+40	+60	-16	+7
Kanzlerfeld 3210	-148	-113	-103	-155	-190	+30	+40	+134	+50	-20	+8
Lehdorf 3211	-50	-197	-177	-182	-292	-41	+67	+157	+120	-52	+46
Lamme 3212	+479	+357	+367	-51	-65	+36	+74	+134	+205	-28	+62
Völkenrode 3213	+24	-118	-114	-78	-145	-27	+22	+58	+40	-7	+23
Watenbüttel 3214	-5	+7	+7	-79	-72	-3	+37	+72	+50	-14	+16
Ölper 3215	-26	-33	-41	-47	-69	+1	+21	+43	+12	-13	+11
Veltenhof 3220	-54	-46	-43	-108	-85	+10	+32	+84	+72	-46	-2
Rühme 3221	-98	-35	-34	-80	-128	-8	+14	+70	+104	-29	+23
Harxbüttel 3230	-11	+5	+6	-16	-13	+6	+3	+18	+13	-11	+6
Thune 3231	-27	-96	-88	-69	-71	-14	+7	+26	+45	-16	+4
Wenden 3232	-54	-23	-6	-124	-115	+1	+18	+100	+108	-25	+31
Schwarzer Berg 3310	-124	-85	-78	-118	-181	-34	+11	+128	+134	-49	+31
Siegfriedviertel 3311	-123	-107	-98	-182	-283	-24	+83	+136	+177	-96	+91
Nördl. Ringgebiet 3312	-80	-211	-204	-210	-403	-30	+135	+241	+95	-184	+152
Kralenriede 3320	-48	-44	-32	-94	-124	-5	+23	+59	+98	-22	+33
Schundersiedlung 3321	-38	-11	-12	-17	-51	-7	-2	+30	+52	-28	+11

Bundestagswahl 2017

■ CDU ■ FDP ■ SPD ■ GRÜNE ■ DIE LINKE. ■ AfD □ Sonstige

Stimmenanteile nach

Analysebezirke IV Briefwahlbezirke - Erststimmen

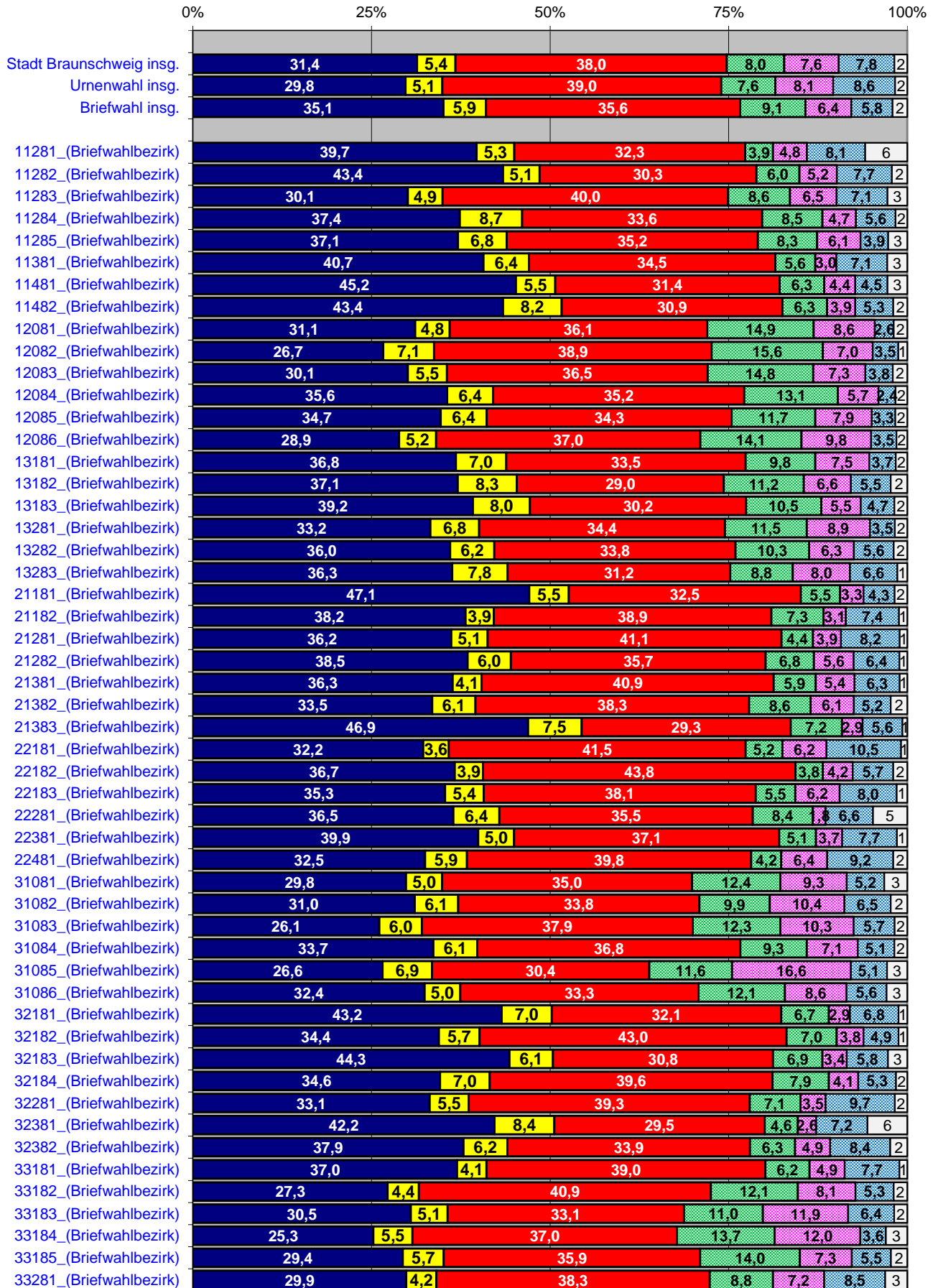

Bundestagswahl 2017

Stimmenanteile nach

Analysebezirke IV Briefwahlbezirke

■ Anzahl Briefwähler

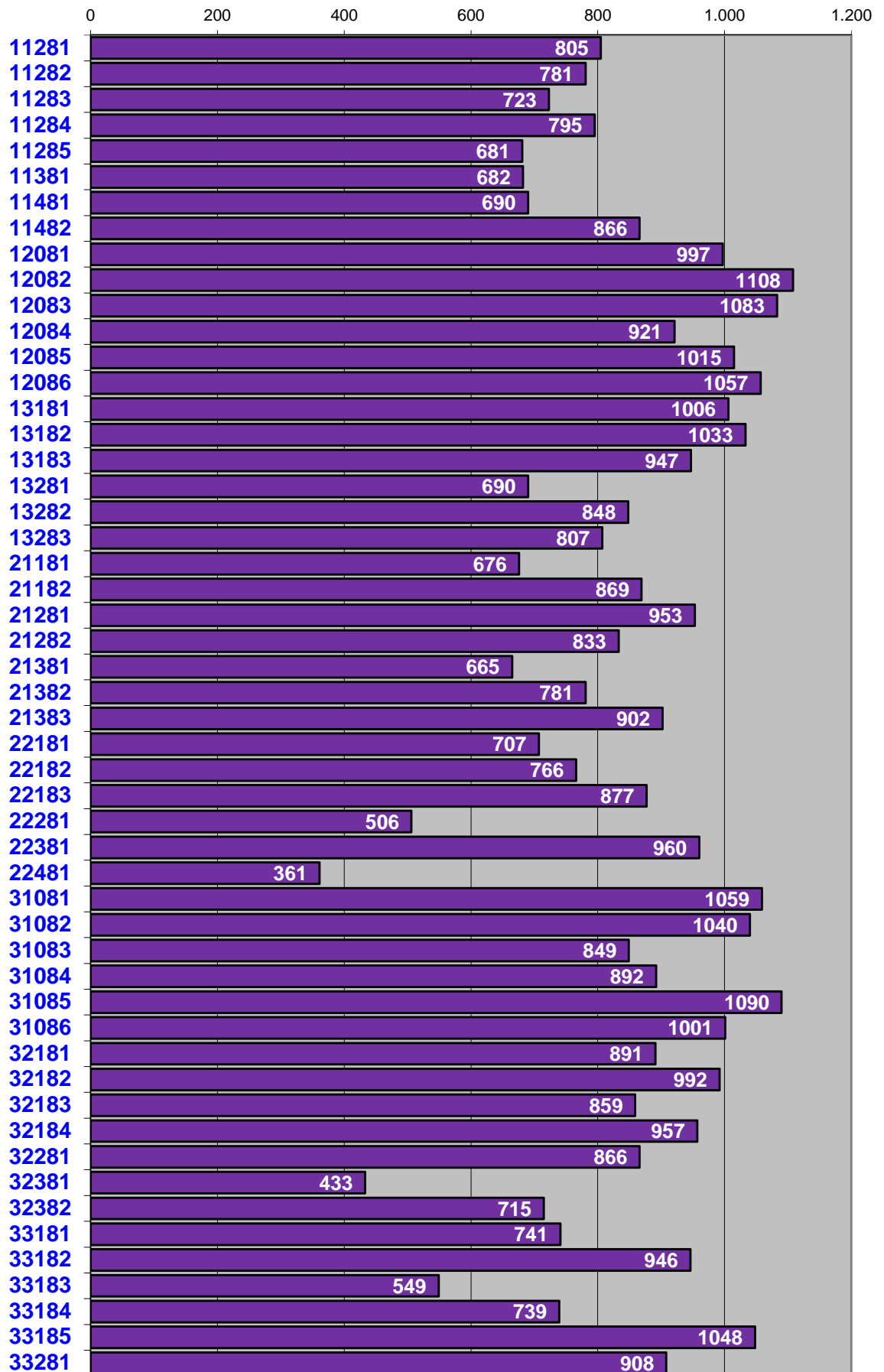

Bundestagswahl 2017

■ CDU ■ FDP ■ SPD ■ GRÜNE ■ DIE LINKE. ■ AfD ■ Sonstige

Stimmenanteile nach

Analysebezirke IV Briefwahlbezirke - Zweitstimmen

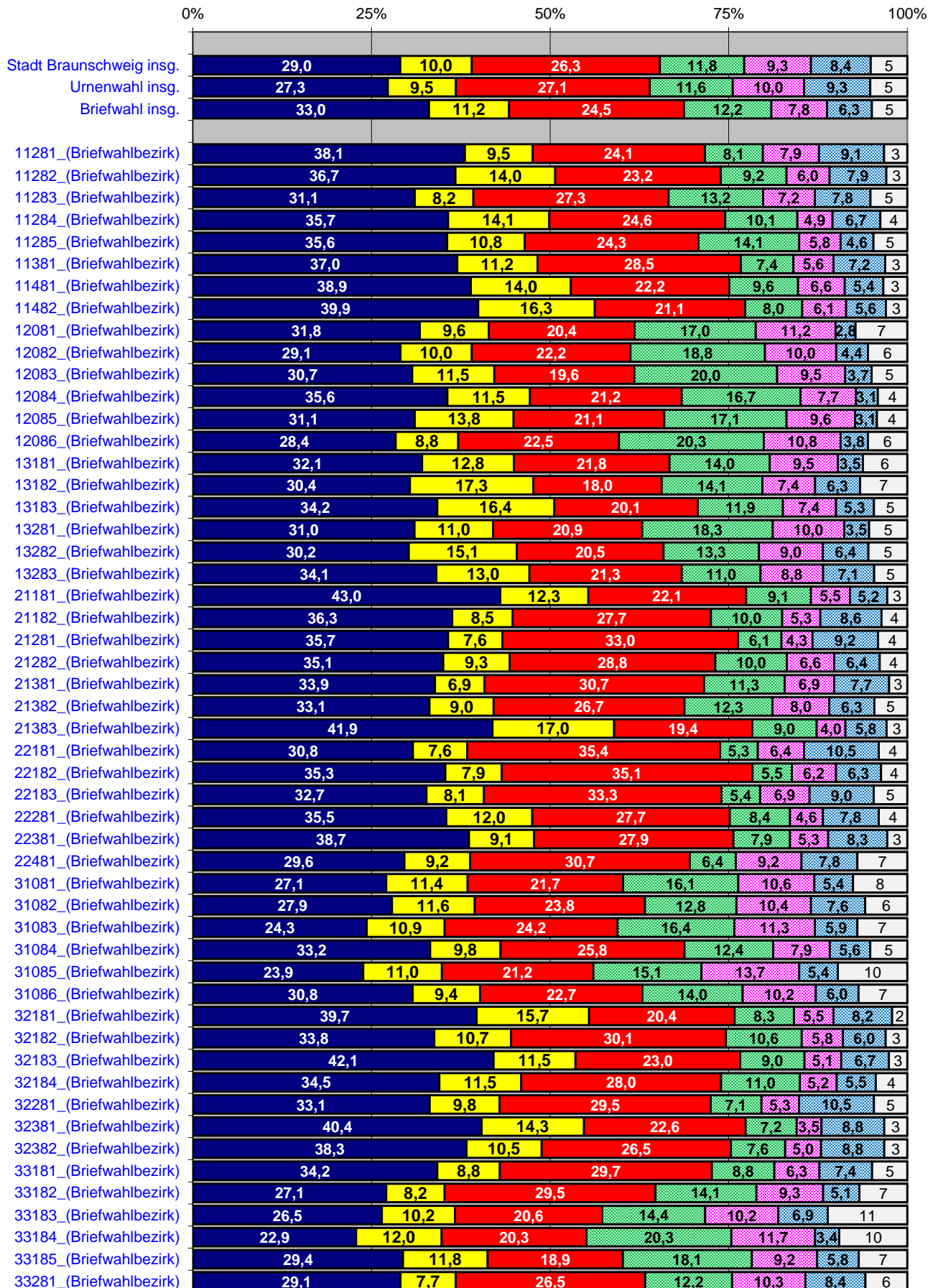

Bundestagswahl 2017 - Erststimmen

Anteile von Urnen- und Briefwahlstimmen nach Parteien

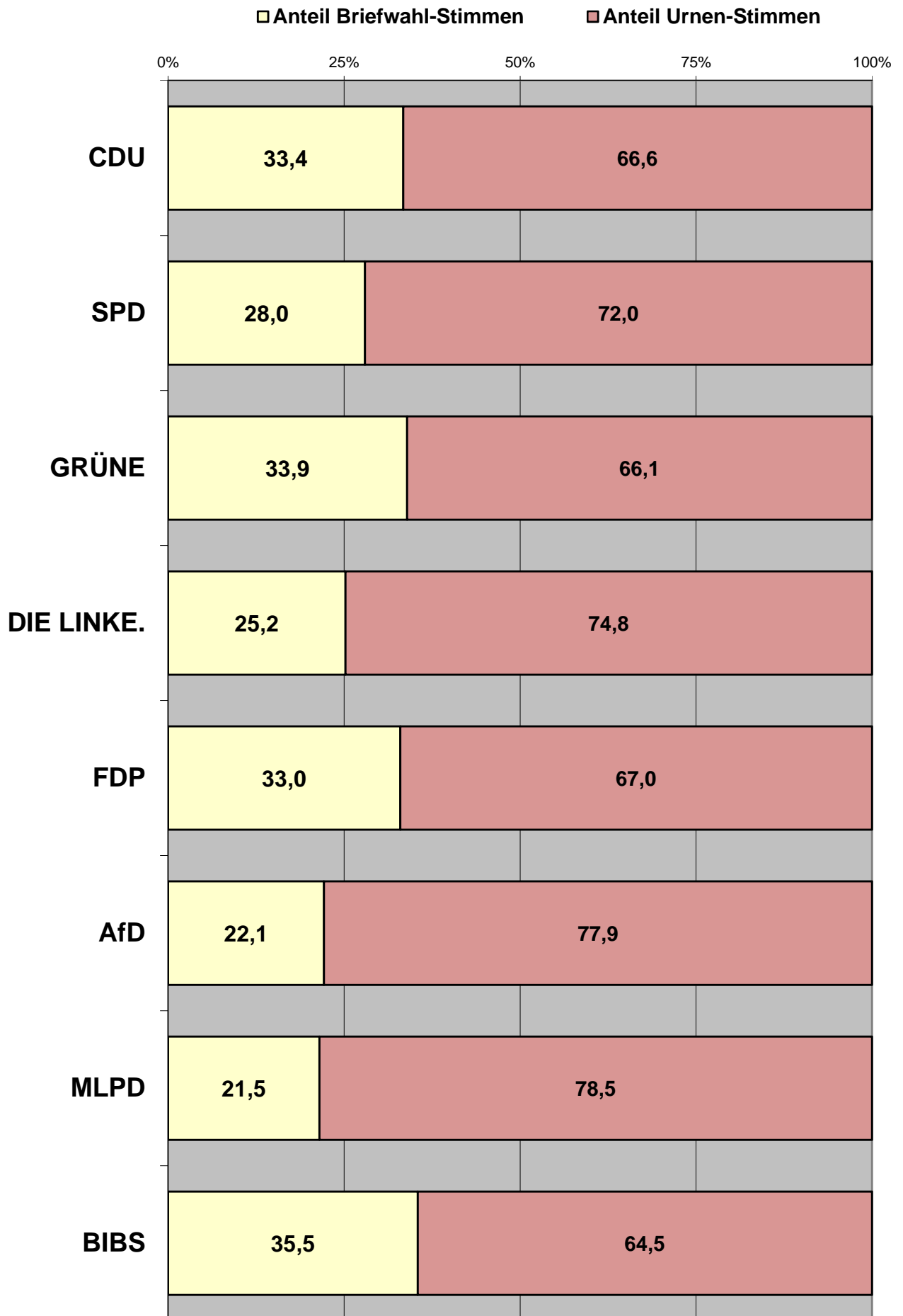

Bundestagswahl 2017 - Zweitstimmen

Anteile von Urnen- und Briefwahlstimmen nach Parteien

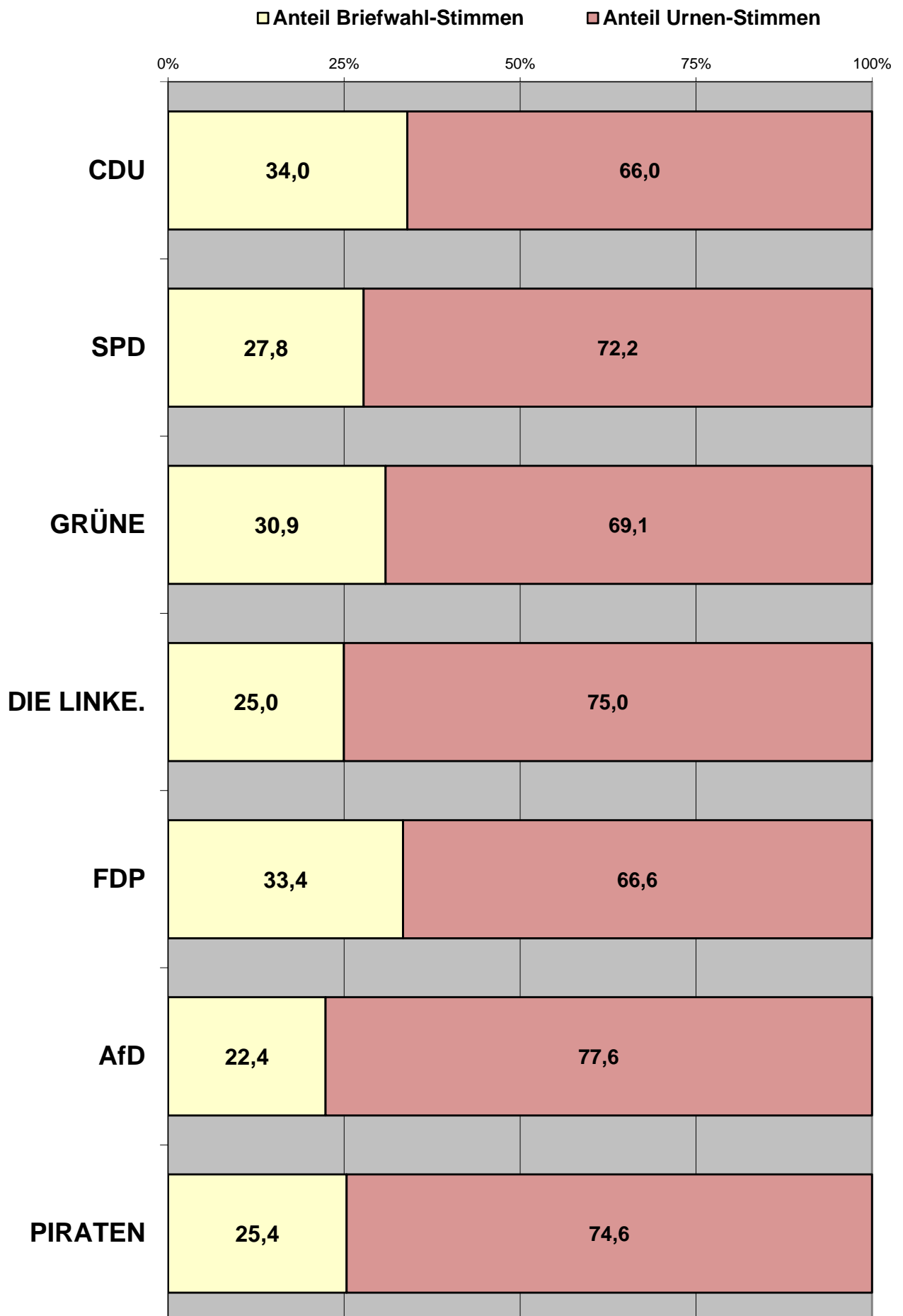

Bundestagswahl 2017 - Erststimmen

Stimmenanteil der Parteien an der Urne und bei der Briefwahl

■ Anteil Partei insgesamt ■ Anteil Partei an der Urne ■ Anteil Partei bei der Briefwahl

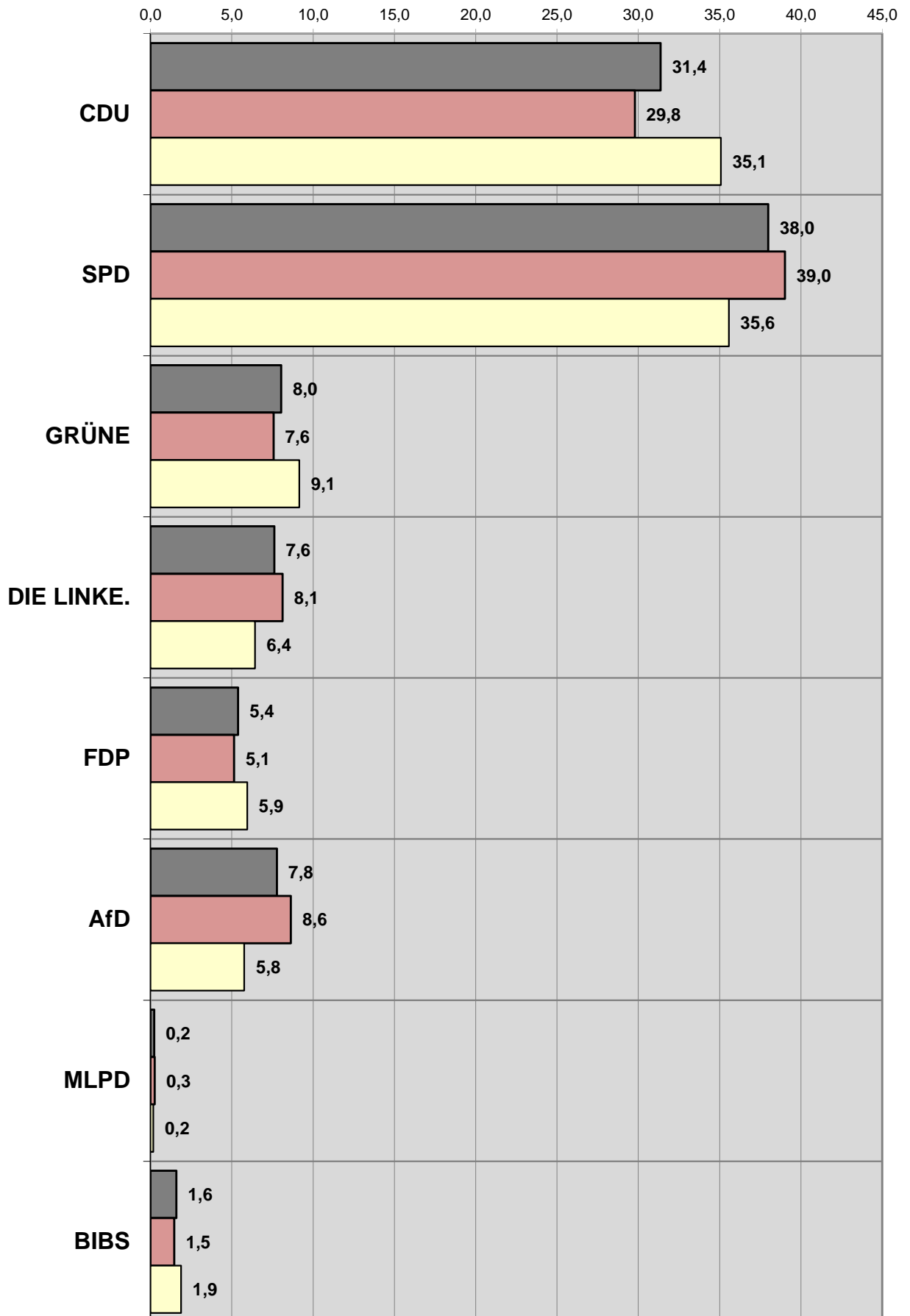

Bundestagswahl 2017 - Zweitstimmen

Stimmenanteil der Parteien an der Urne und bei der Briefwahl

■ Anteil Partei insgesamt ■ Anteil Partei an der Urne ■ Anteil Partei bei der Briefwahl

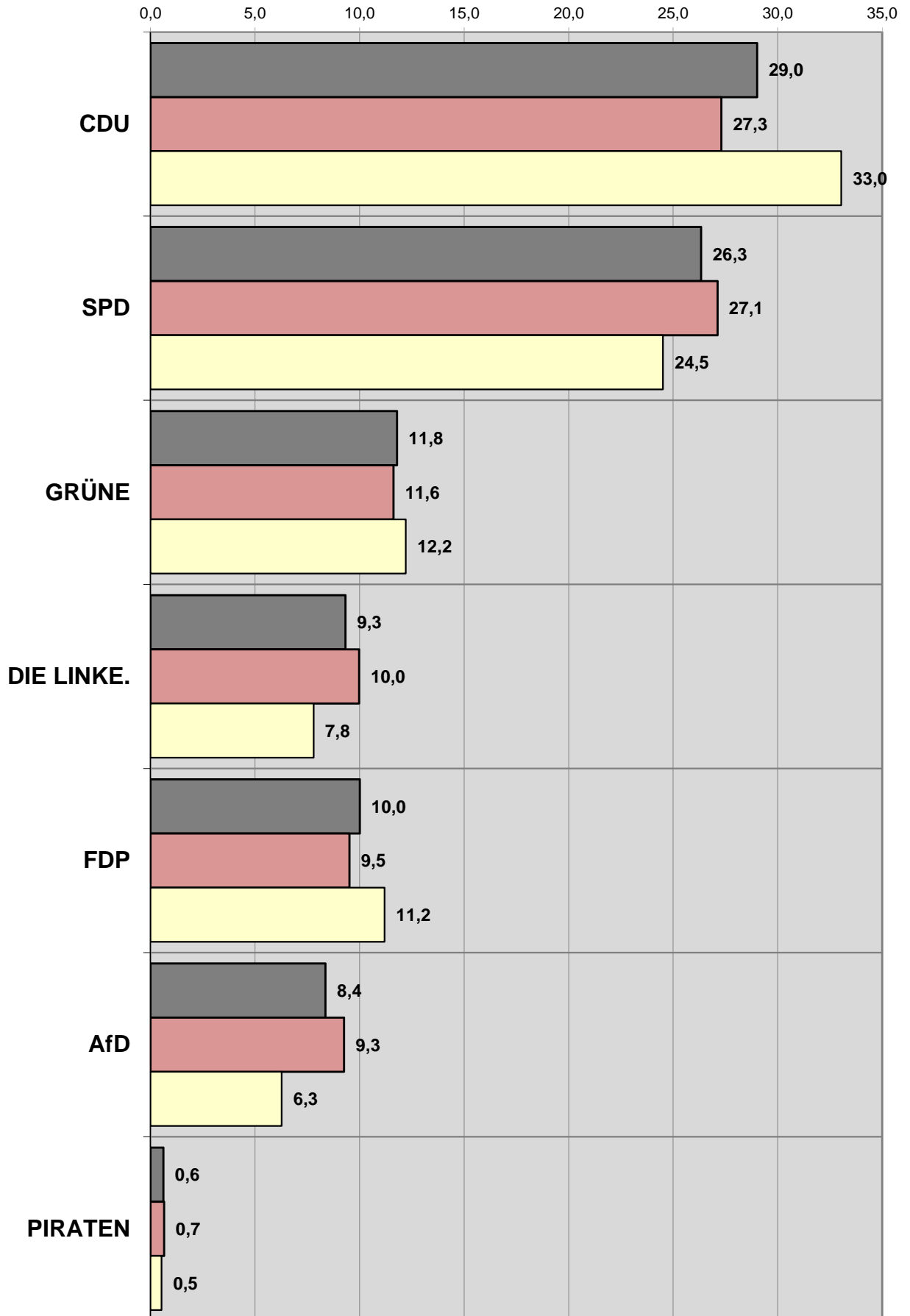

Stadt Braunschweig Bundestagswahl 2017
Parteienprofil "CDU"

ERSTSTIMMEN < > ZWEITSTIMMEN

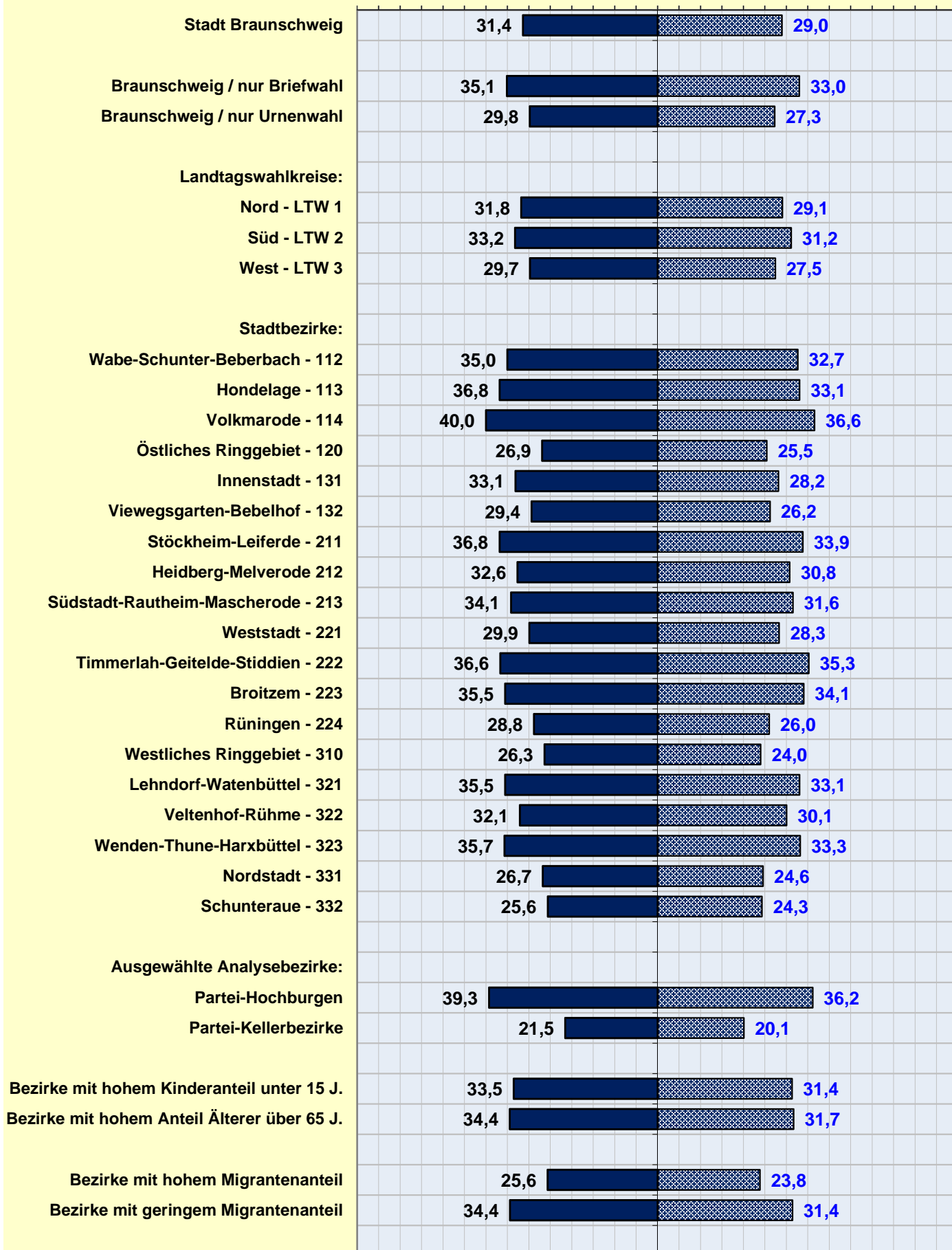

Parteienprofil "SPD"

ERSTSTIMMEN < > ZWEITSTIMMEN

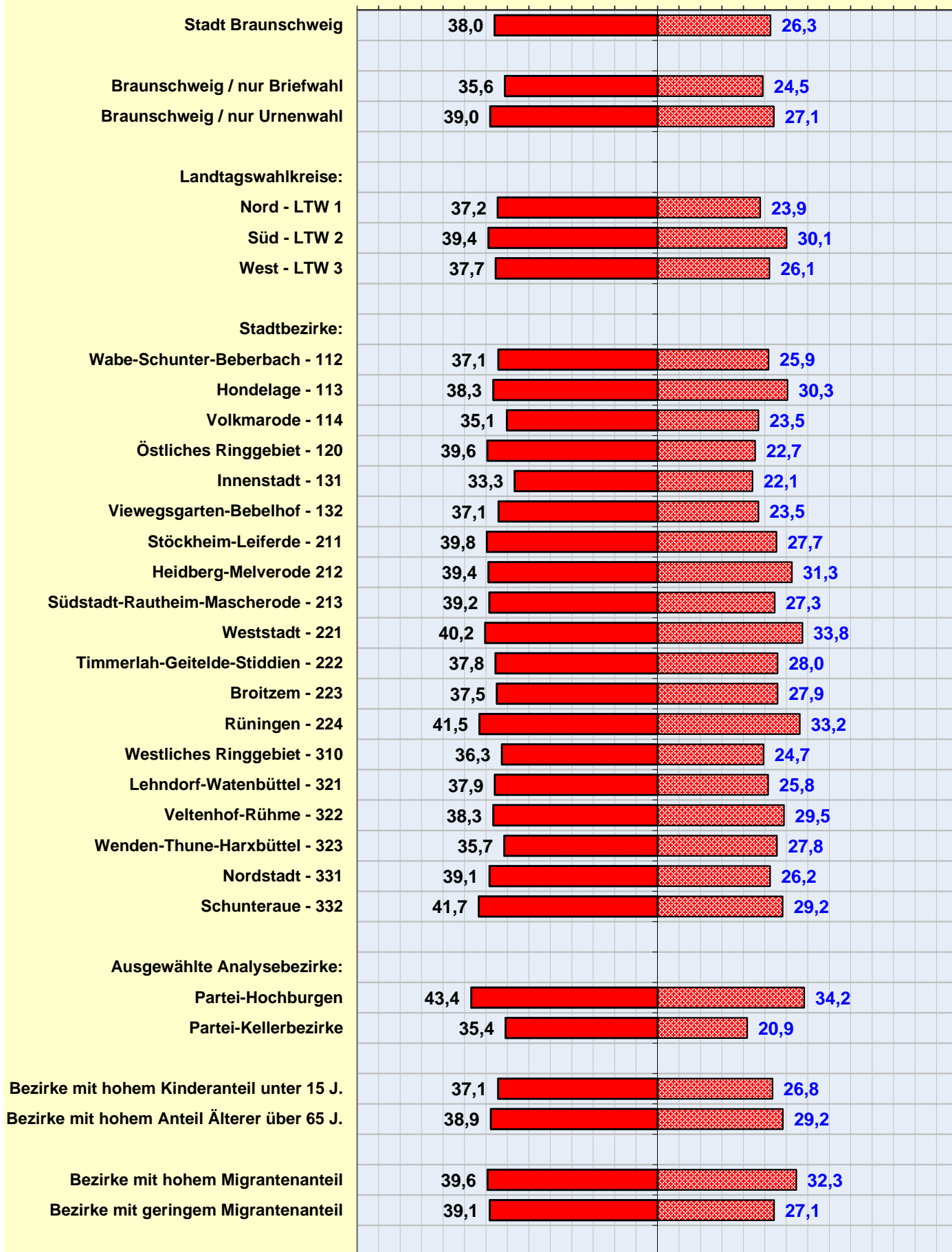

Stadt Braunschweig Bundestagswahl 2017
Parteienprofil "GRÜNE"

ERSTSTIMMEN < > ZWEITSTIMMEN

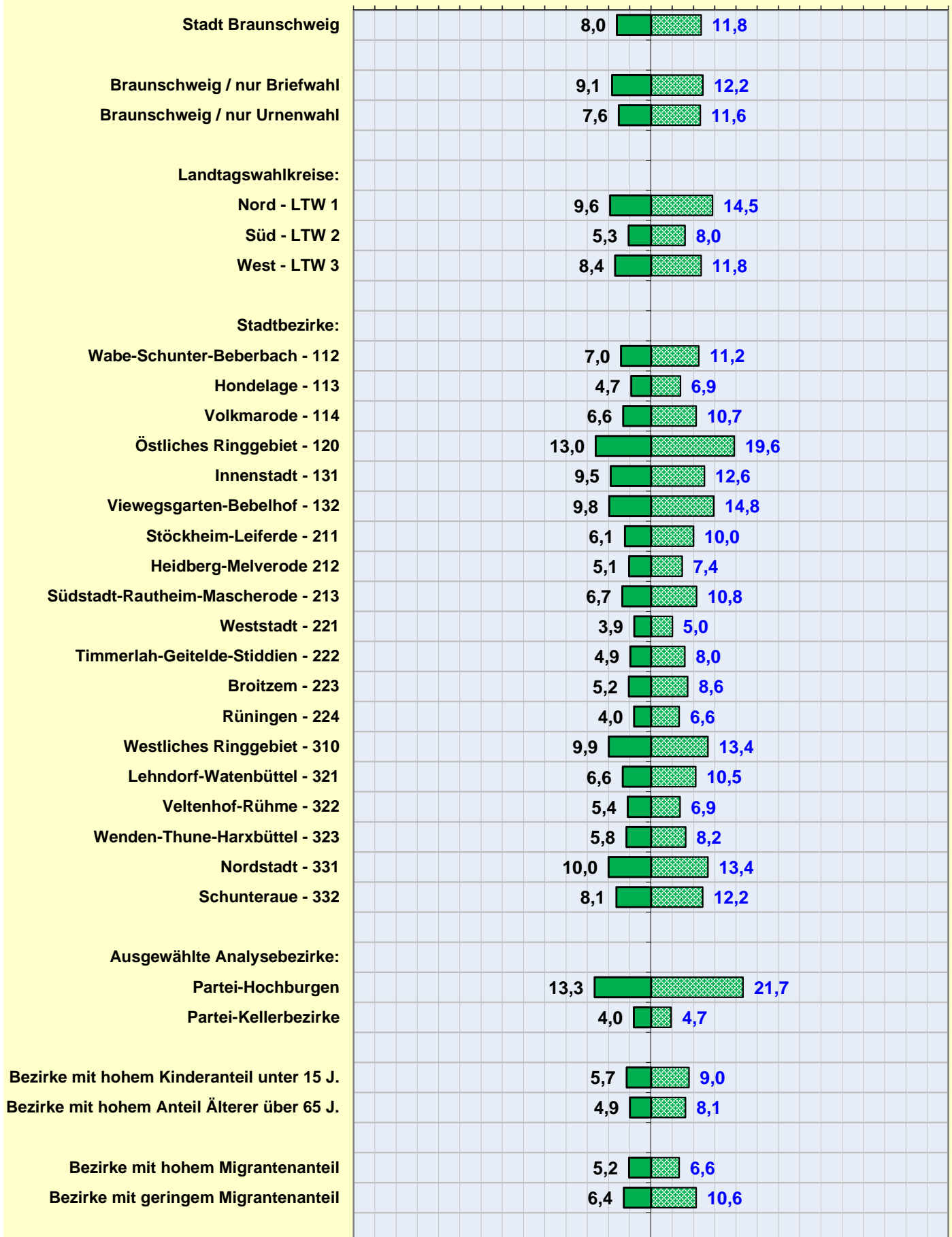

Stadt Braunschweig Bundestagswahl 2017
Parteienprofil "DIE LINKE."

ERSTSTIMMEN < > ZWEITSTIMMEN

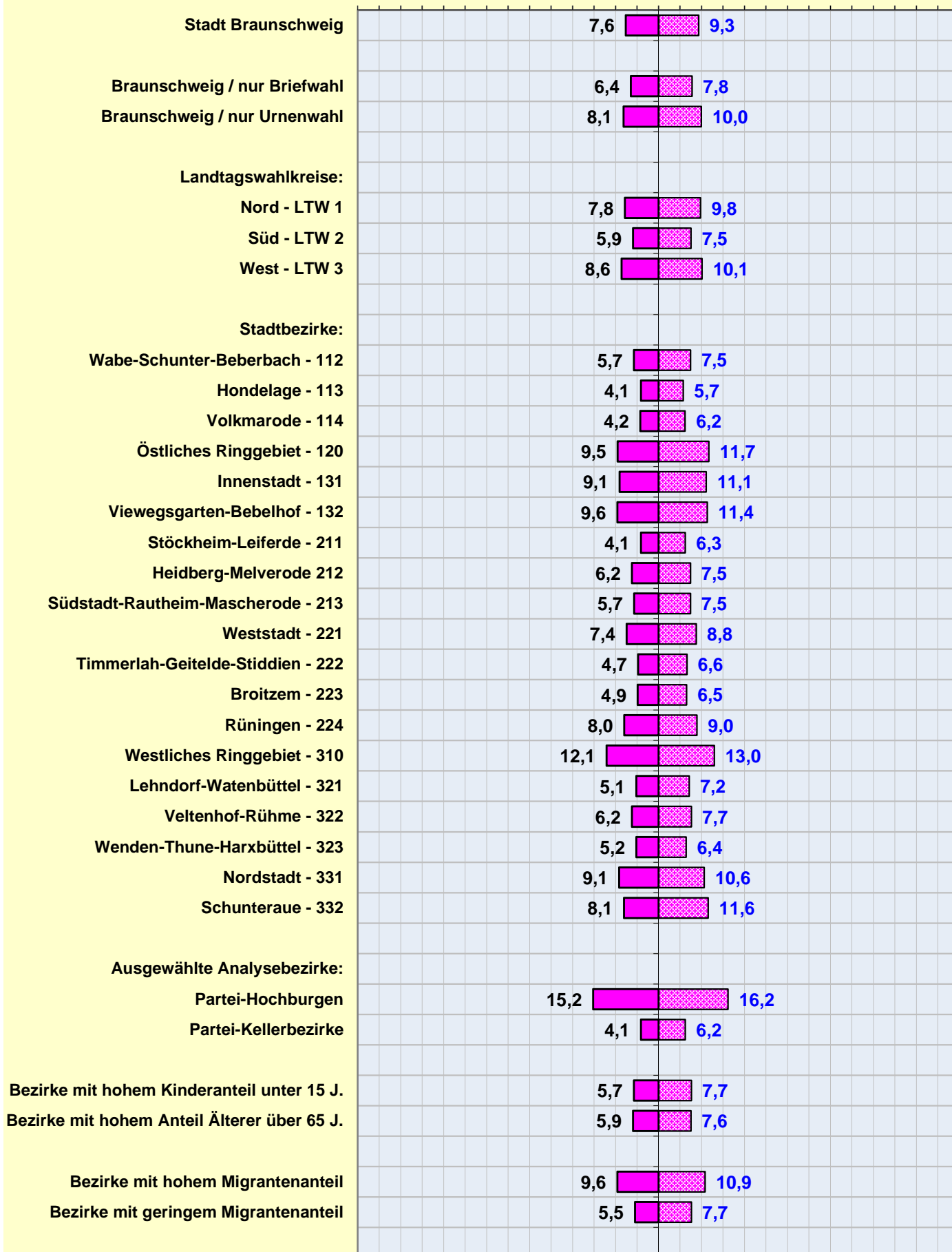

Parteienprofil "FDP"

ERSTSTIMMEN < > ZWEITSTIMMEN

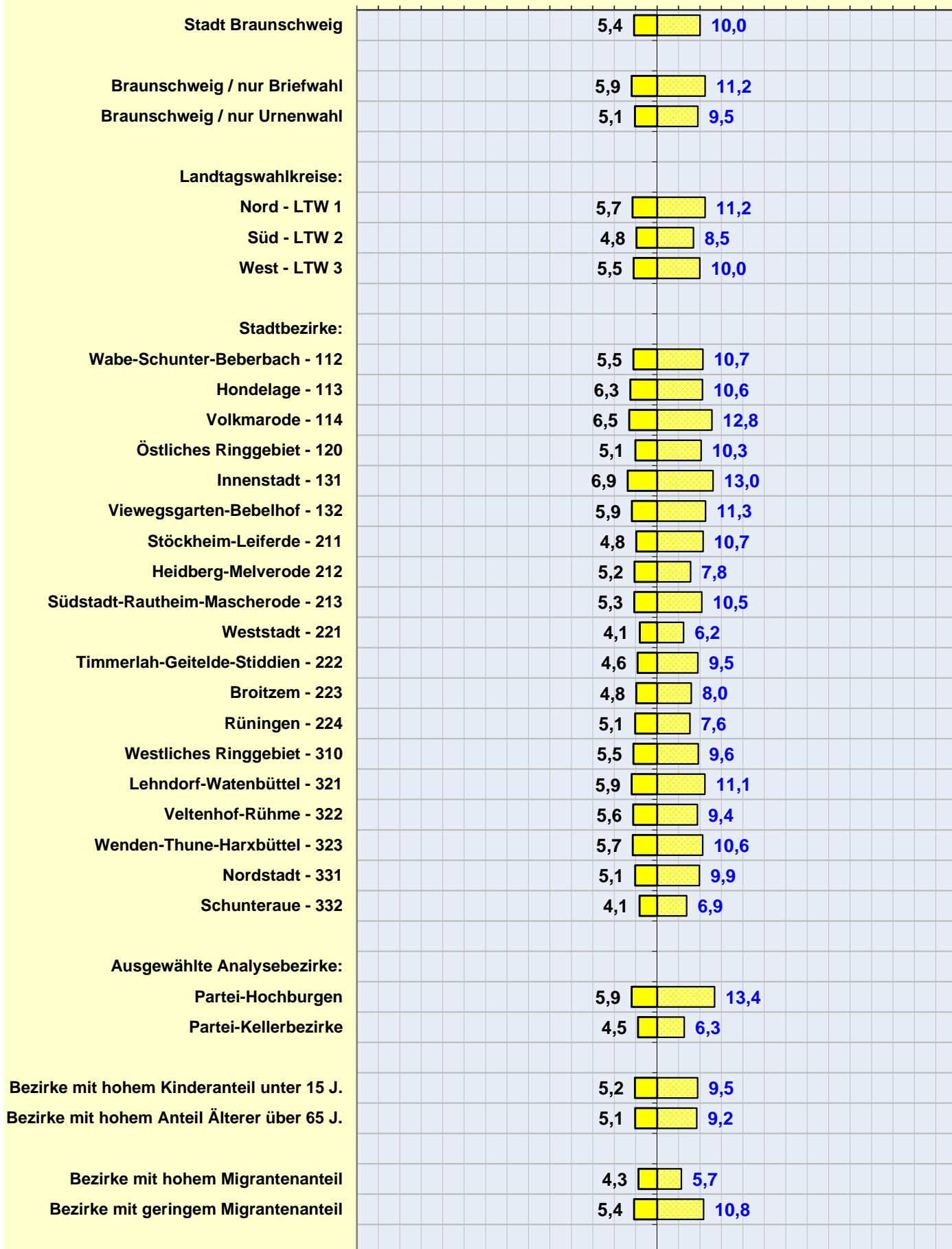

Parteienprofil "AfD"

ERSTSTIMMEN < > ZWEITSTIMMEN

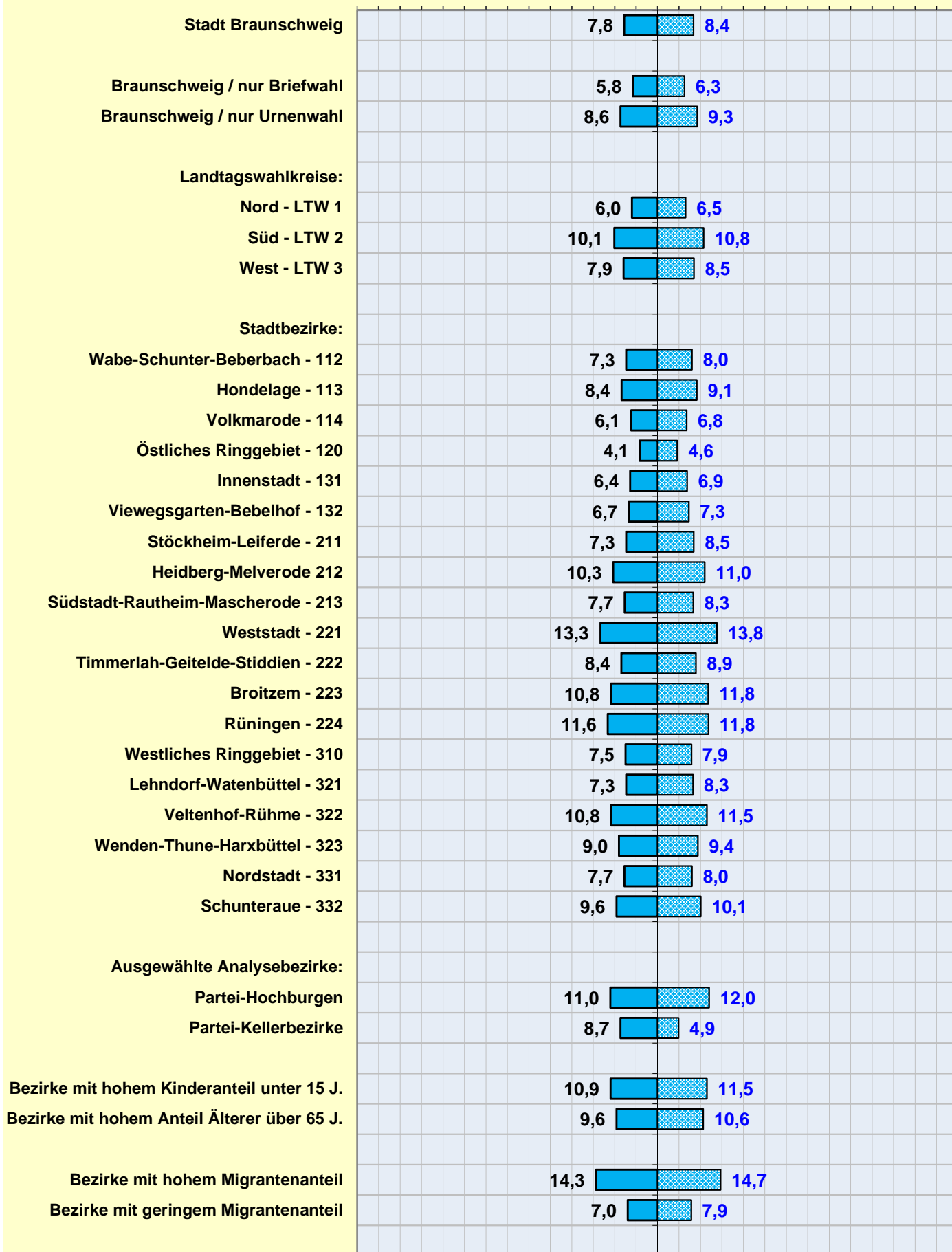

Parteienprofil "PIRATEN"

(kein Erststimmen-Kandidat) < > ZWEITSTIMMEN

Stadt Braunschweig	0,6
Braunschweig / nur Briefwahl	0,5
Braunschweig / nur Urnenwahl	0,7
Landtagswahlkreise:	
Nord - LTW 1	0,6
Süd - LTW 2	0,5
West - LTW 3	0,7
Stadtbezirke:	
Wabe-Schunter-Beberbach - 112	0,5
Hondelage - 113	0,4
Volkmarode - 114	0,4
Östliches Ringgebiet - 120	0,8
Innenstadt - 131	0,7
Vieweggarten-Bebelhof - 132	0,6
Stöckheim-Leiferde - 211	0,3
Heidberg-Melverode 212	0,5
Südstadt-Rautheim-Mascherode - 213	0,6
Weststadt - 221	0,6
Timmerlah-Geitelde-Stiddien - 222	0,3
Broitzem - 223	0,4
Rüningen - 224	0,7
Westliches Ringgebiet - 310	0,9
Lehdorf-Watenbüttel - 321	0,5
Veltenhof-Rühme - 322	0,6
Wenden-Thune-Harxbüttel - 323	0,5
Nordstadt - 331	0,9
Schunteraue - 332	0,5
Ausgewählte Analysebezirke:	
Partei-Hochburgen	0,9
Partei-Kellerbezirke	0,6
Bezirke mit hohem Kinderanteil unter 15 J.	0,6
Bezirke mit hohem Anteil Älterer über 65 J.	0,4
Bezirke mit hohem Migrantenanteil	0,8
Bezirke mit geringem Migrantenanteil	0,5