

# 1. Seit wann leben Sie in Braunschweig?

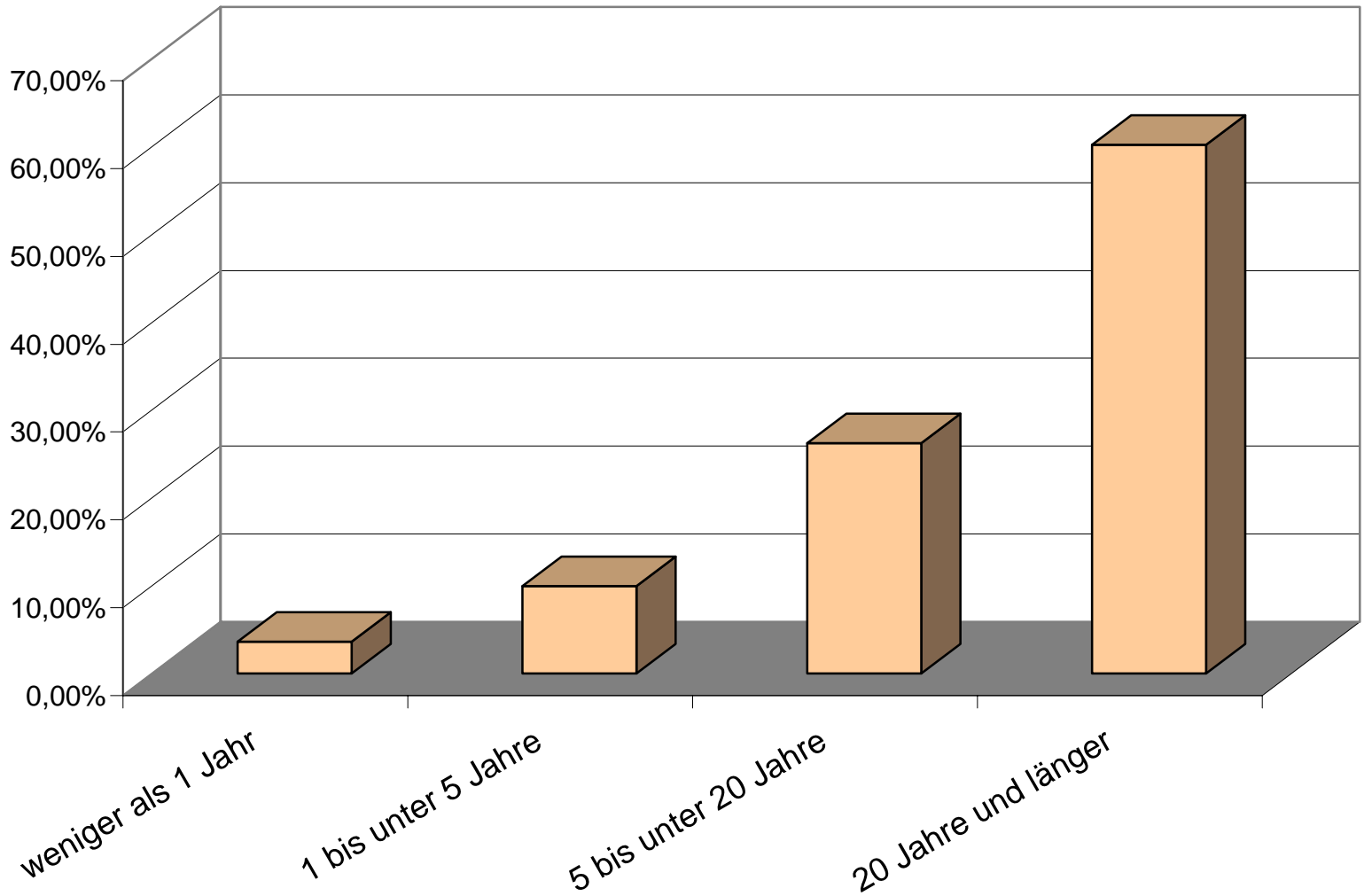

## 2.1 Wie wichtig sind Ihnen... Grün-/ Freiflächen und Parks

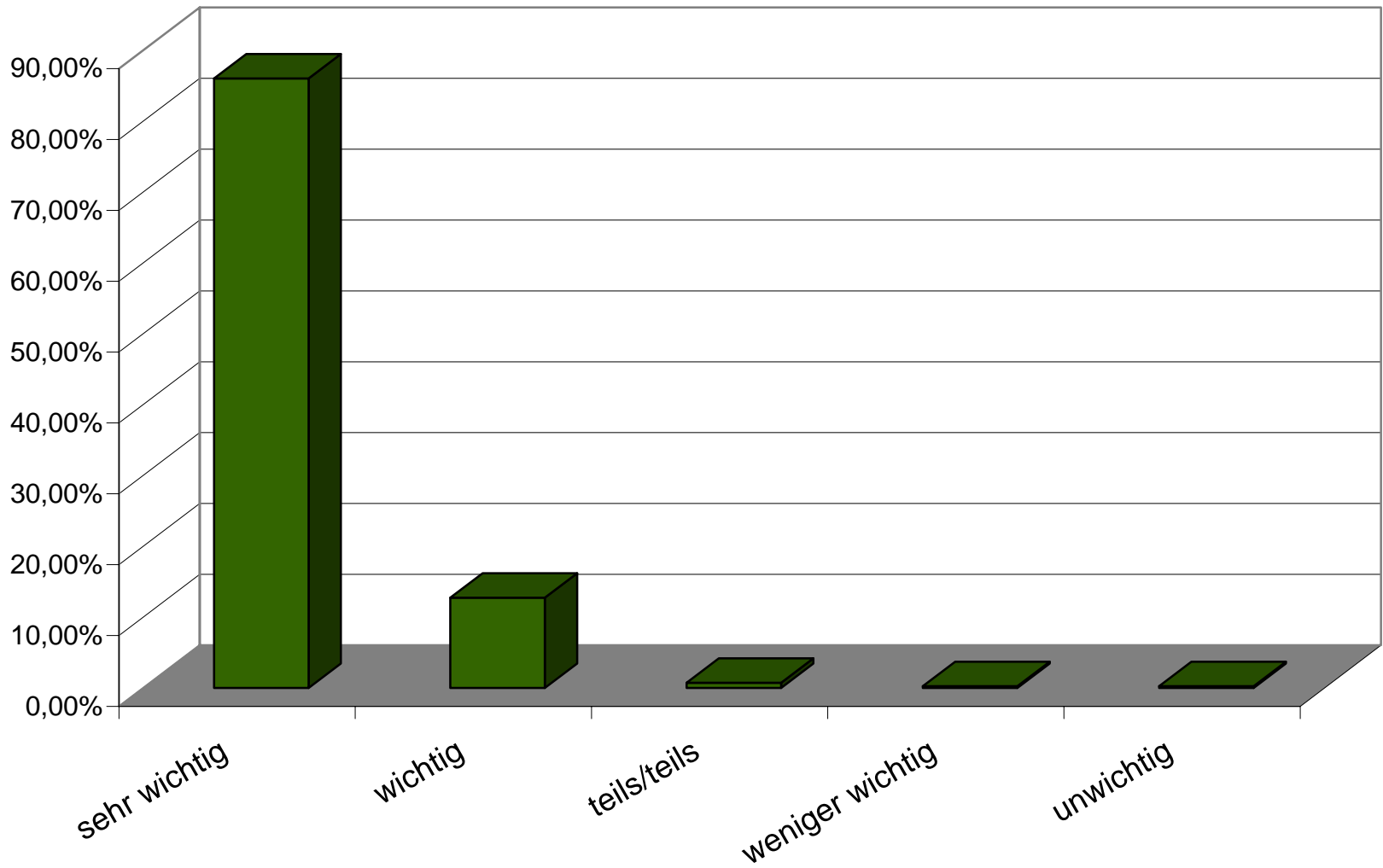

## 2.2 Wie wichtig sind Ihnen... Friedhöfe

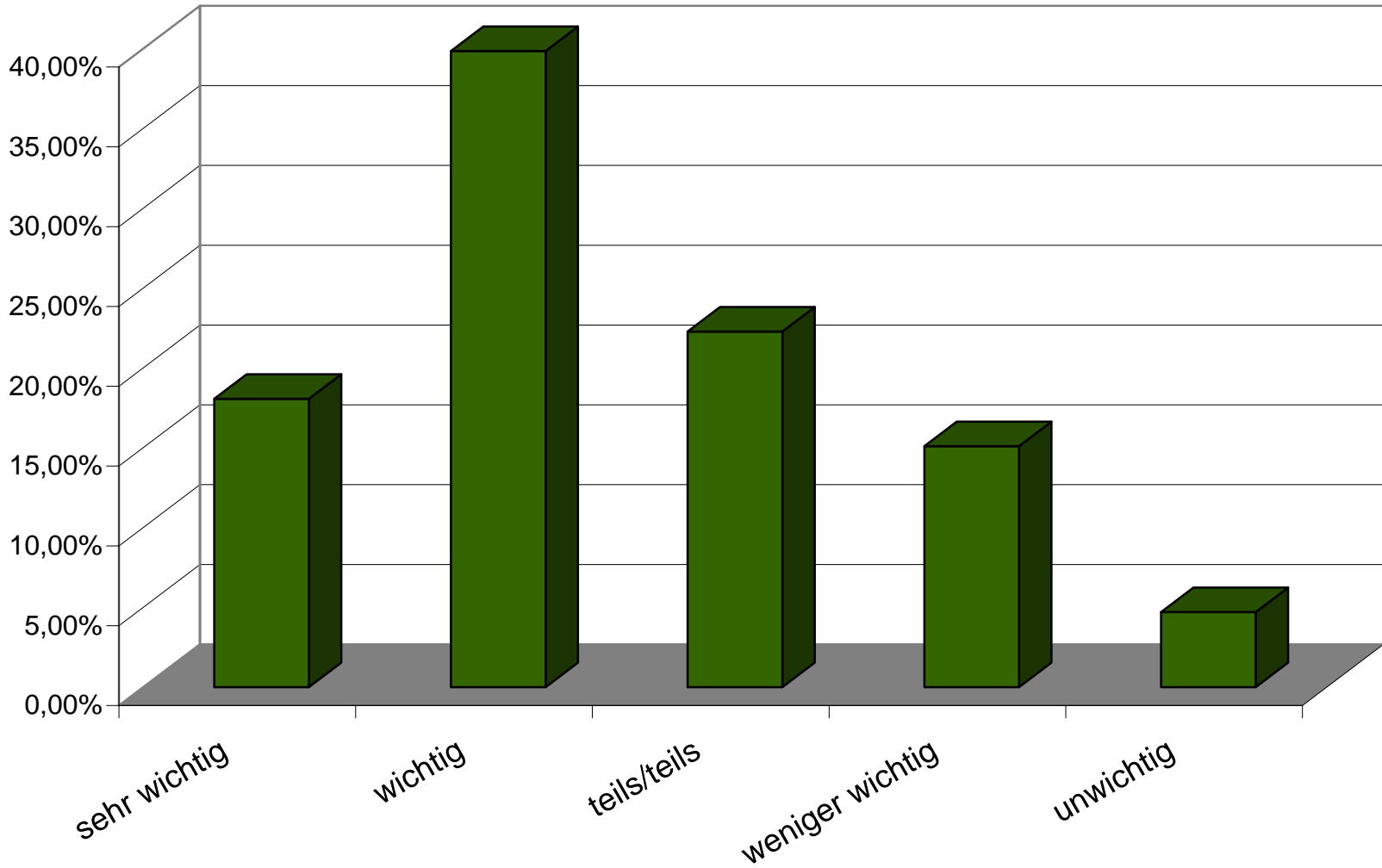

## 2.3 Wie wichtig sind Ihnen... Straßenbäume und -grün

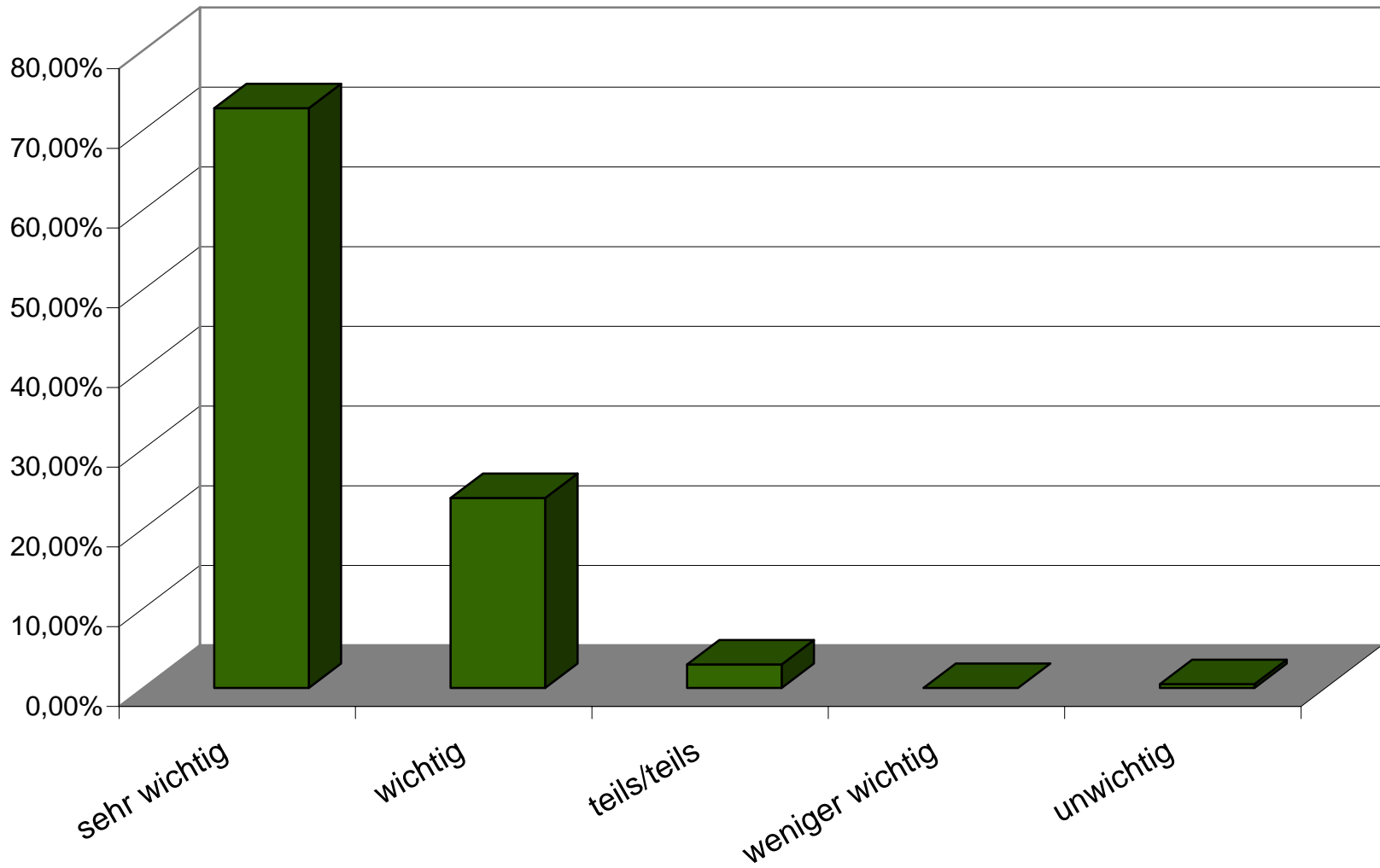

## 2.4 Wie wichtig sind Ihnen... Kinderspielplätze

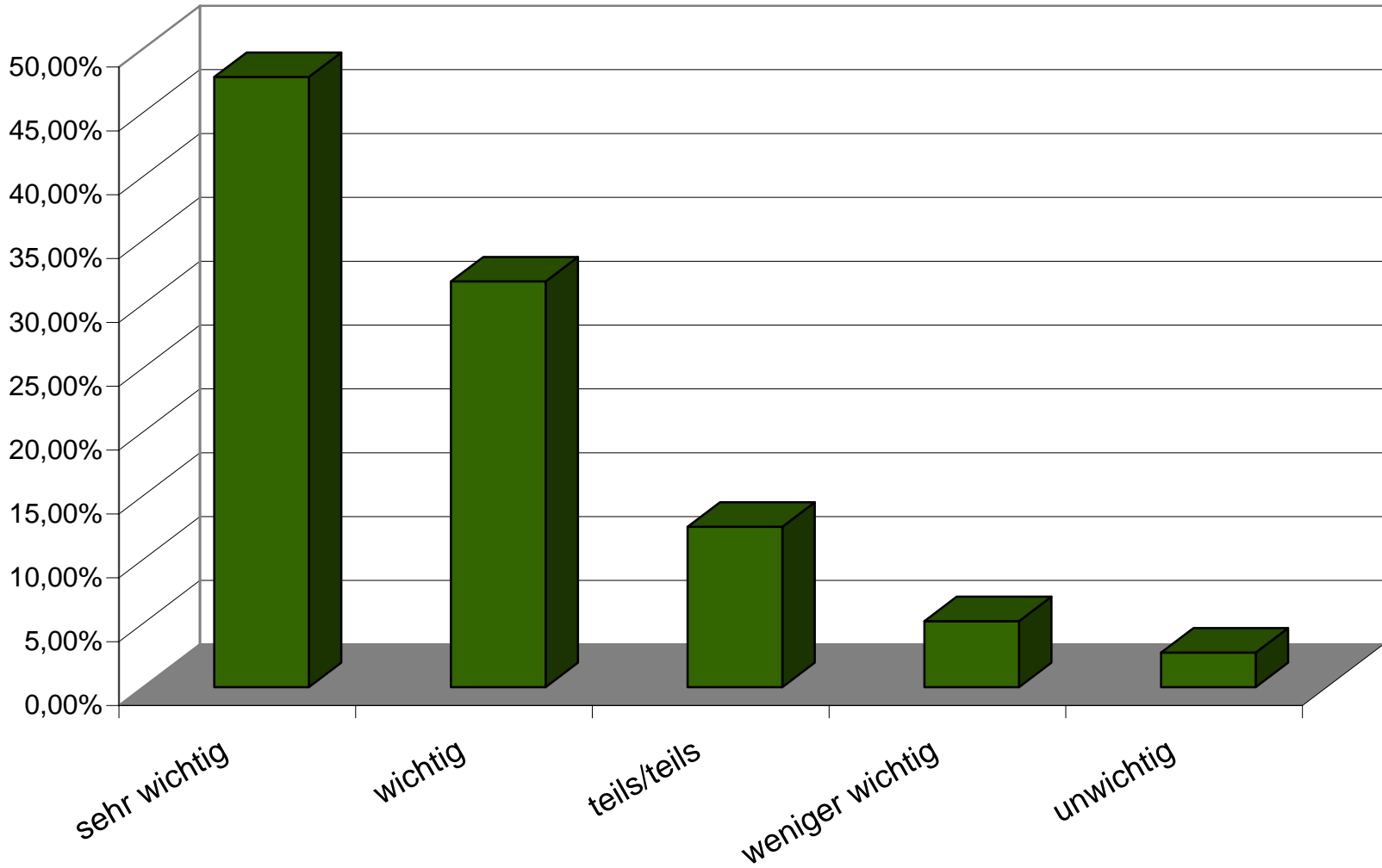

## 2.5 Wie wichtig sind Ihnen... öffentliche Sportanlagen

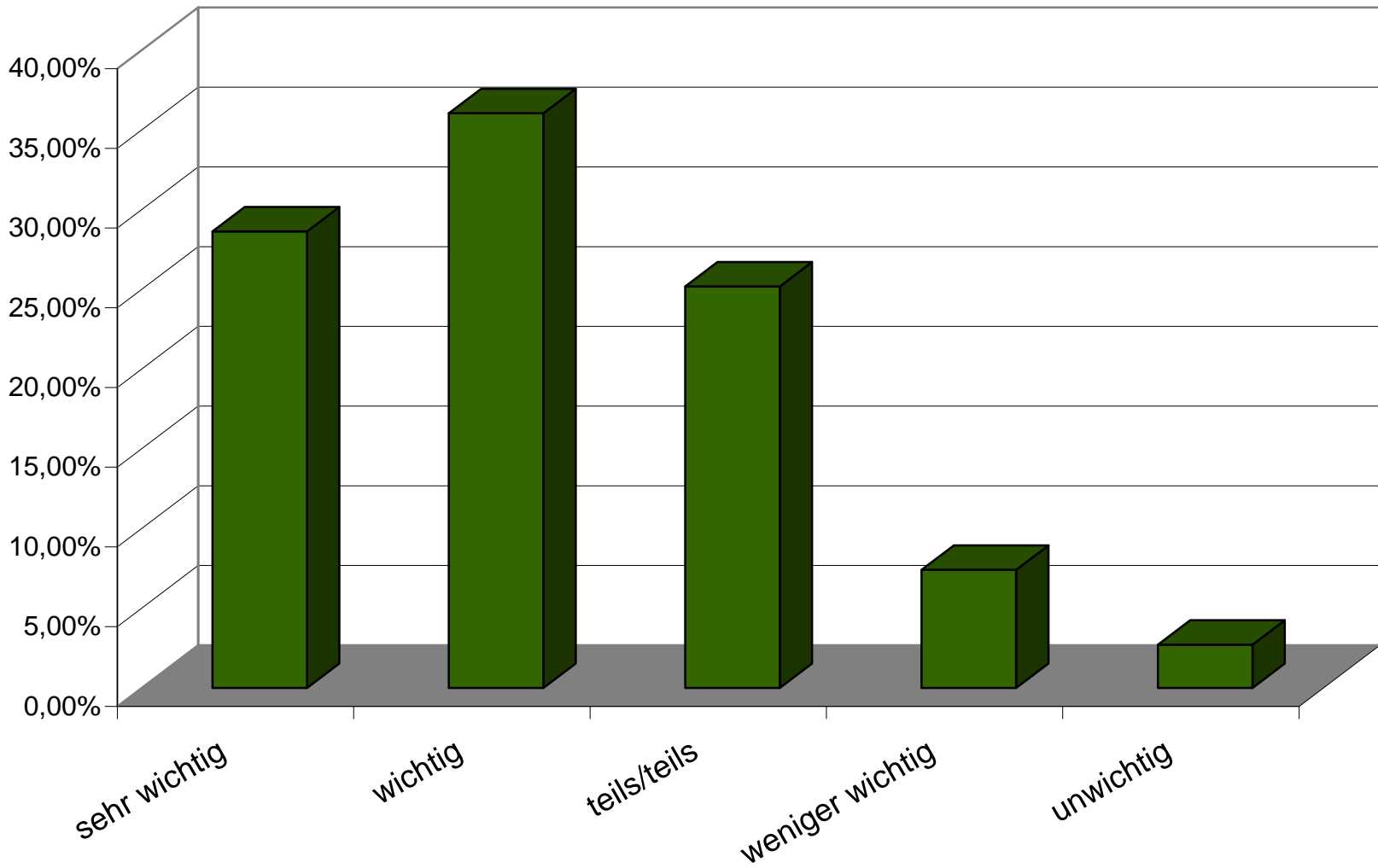

## 2.6 Wie wichtig sind Ihnen... Feld, Flur und Wald am Stadtrand

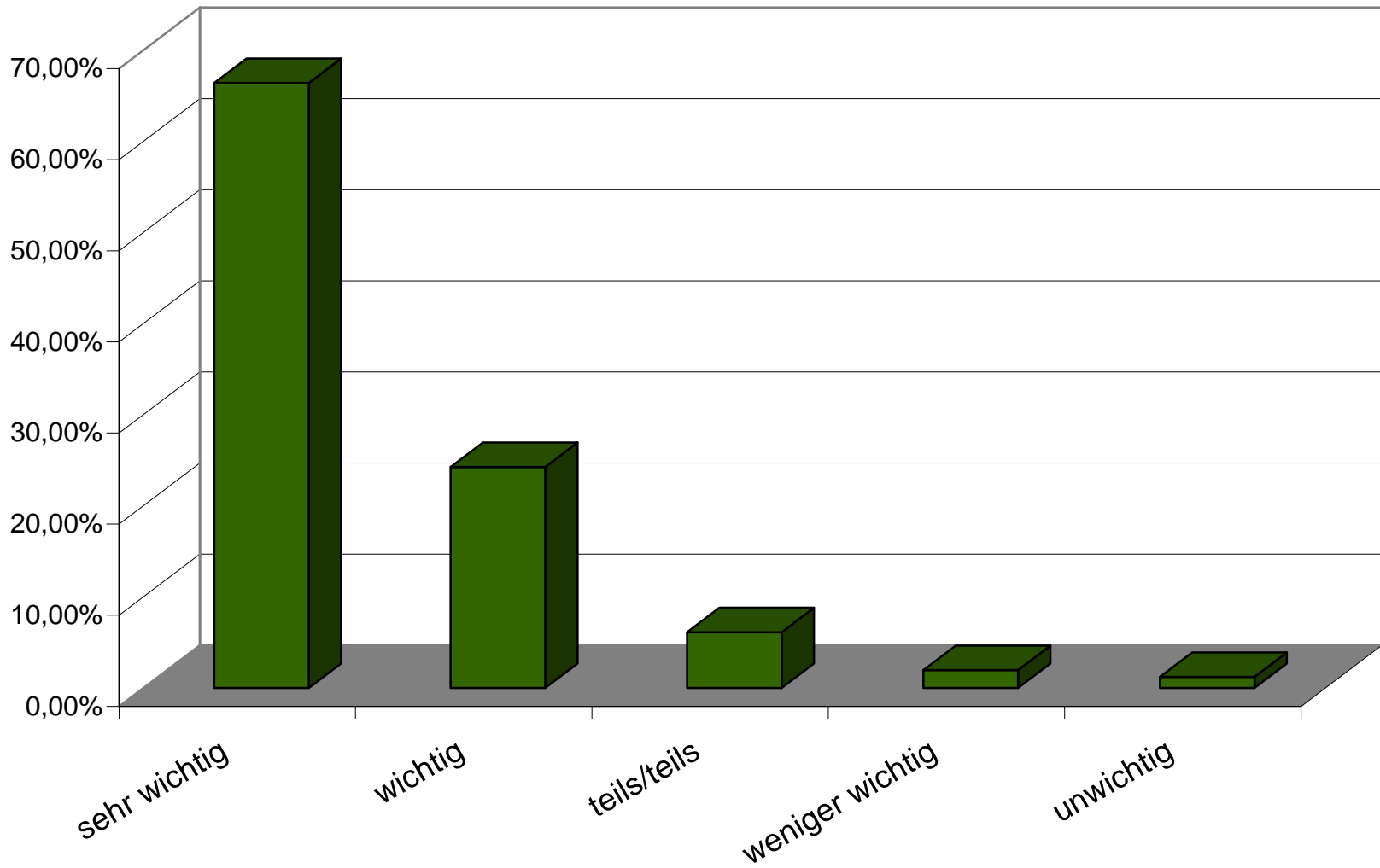

### 3.1 Wie oft besuchen Sie folgende Grünflächen ? Grün- und Parkanlagen

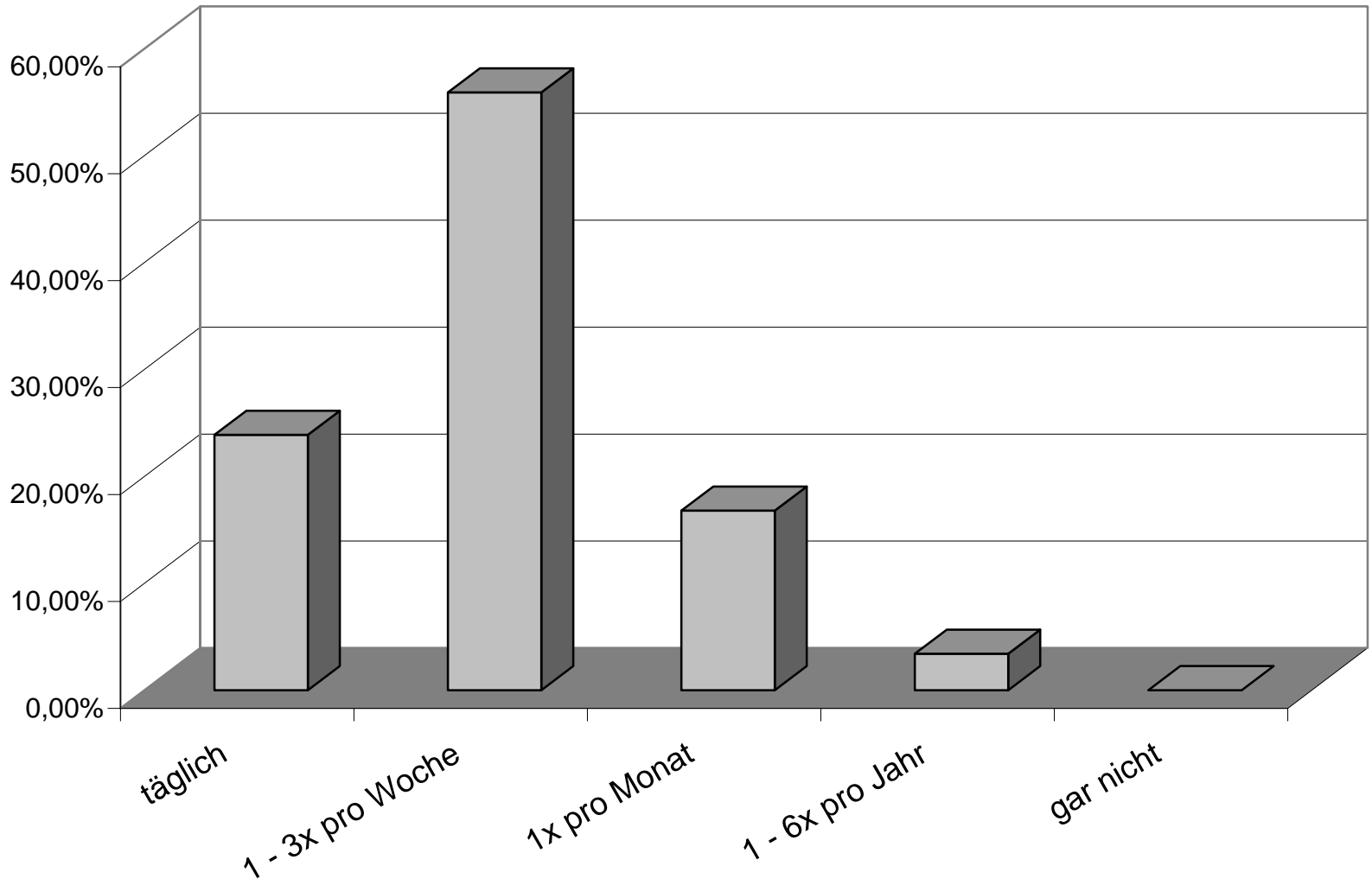



### 3.2 Wie oft besuchen Sie folgende Grünflächen ? Kinderspielplätze

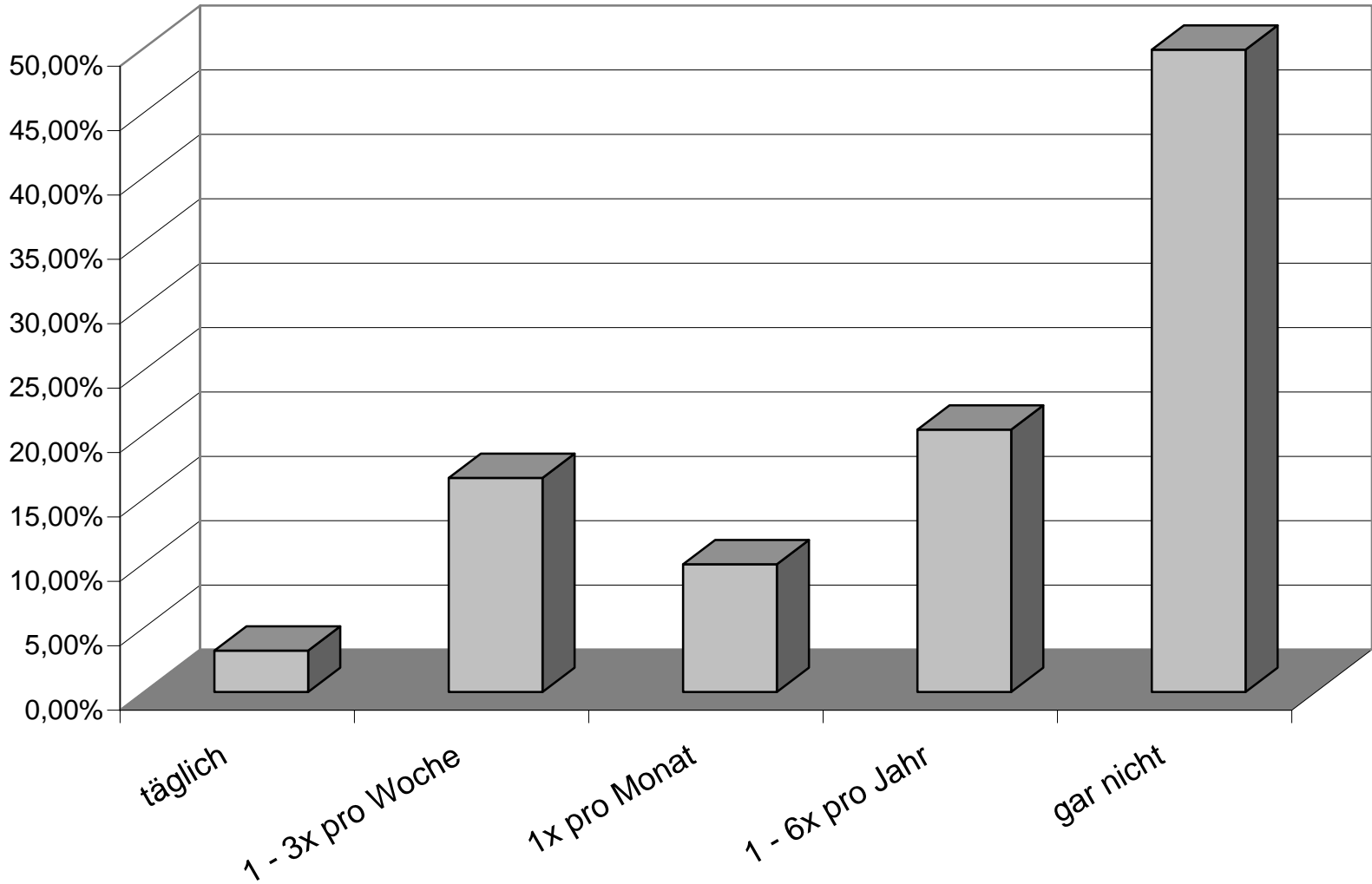

### 3.3 Wie oft besuchen Sie folgende Grünflächen ? Friedhöfe

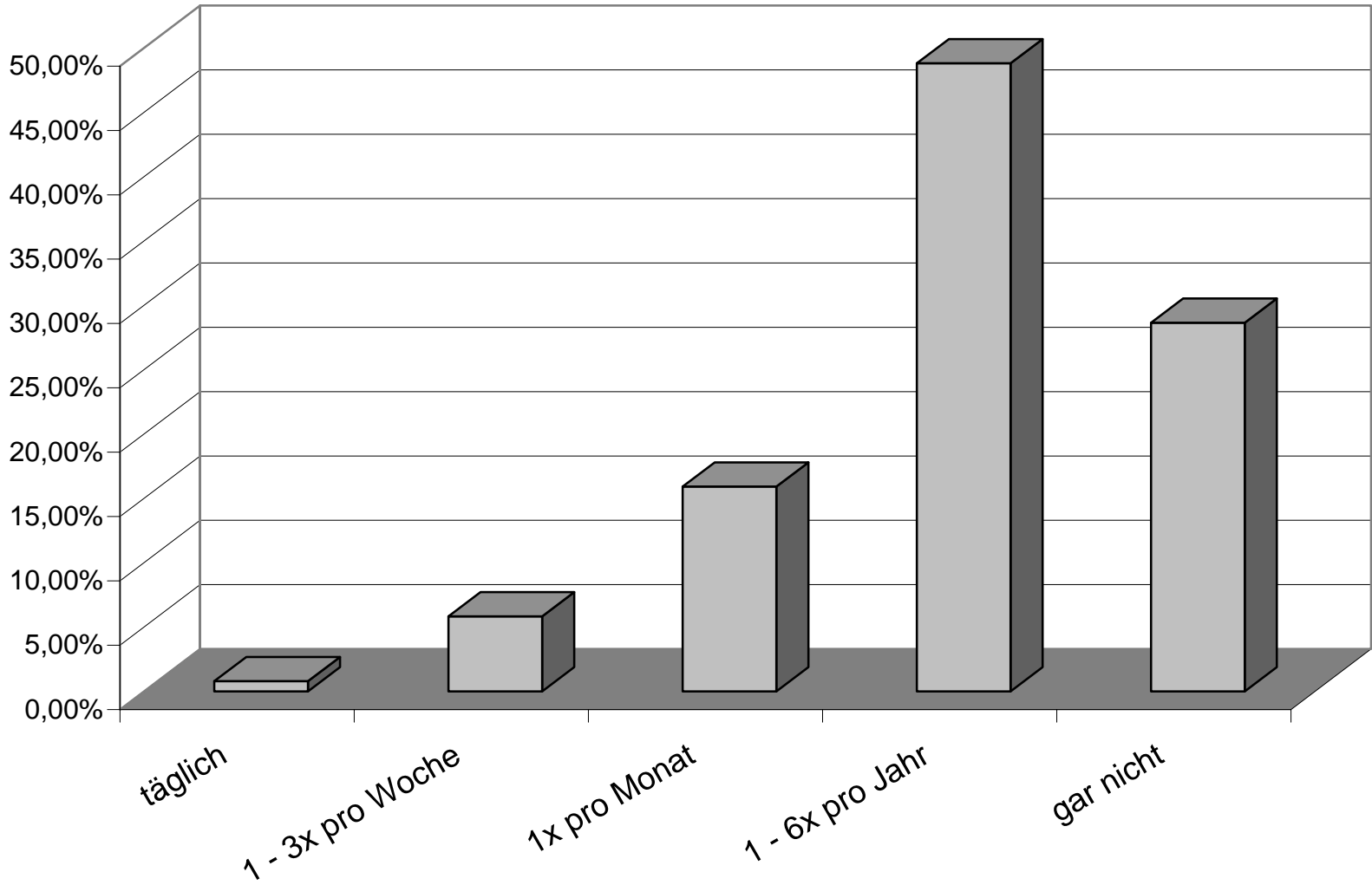

### 3.4 Wie oft besuchen Sie folgende Grünflächen ? Feld, Flur und Wald am Stadtrand

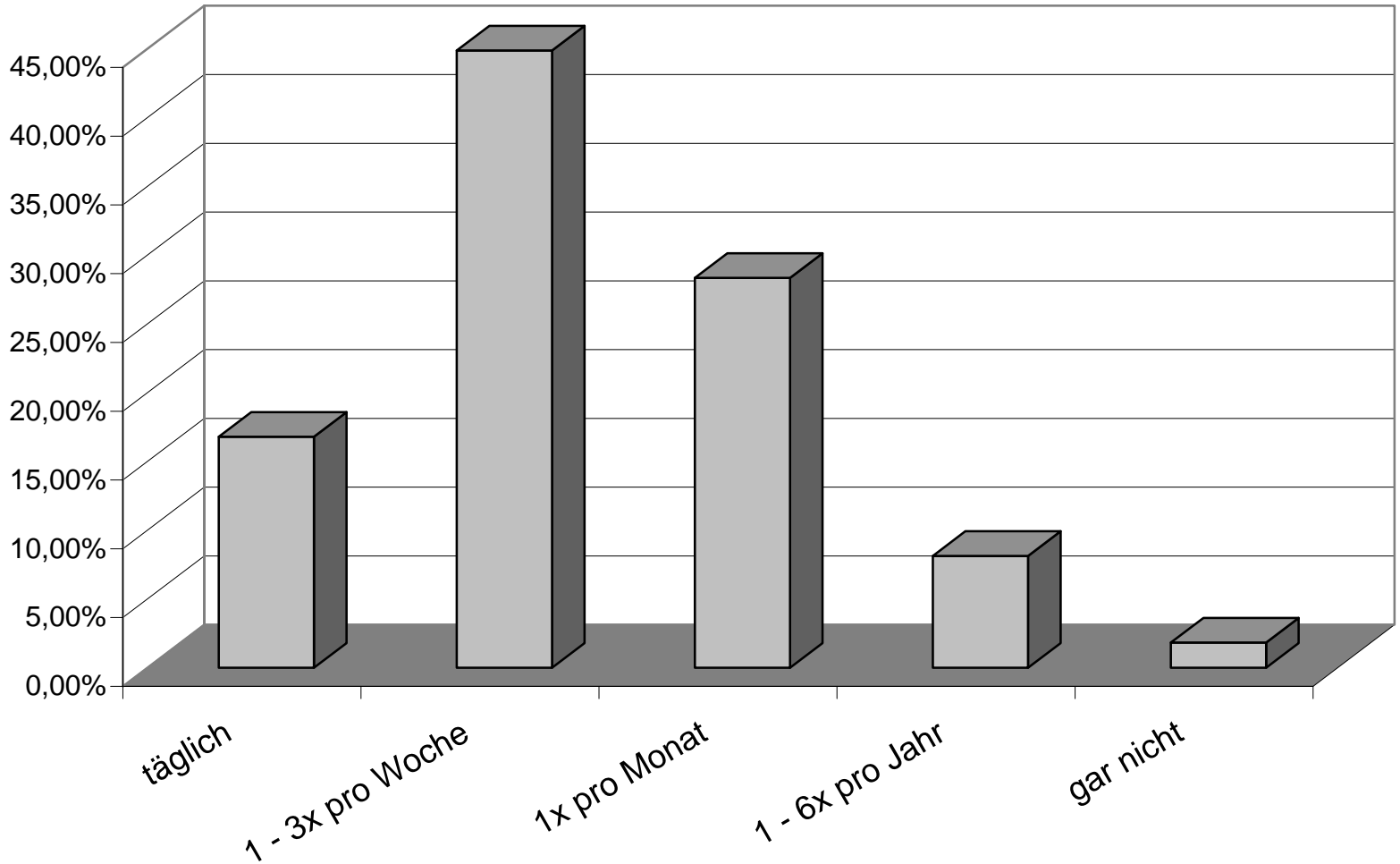

### 3.5 Wie oft besuchen Sie folgende Grünflächen ? andere Erholungsgebiete im Umland

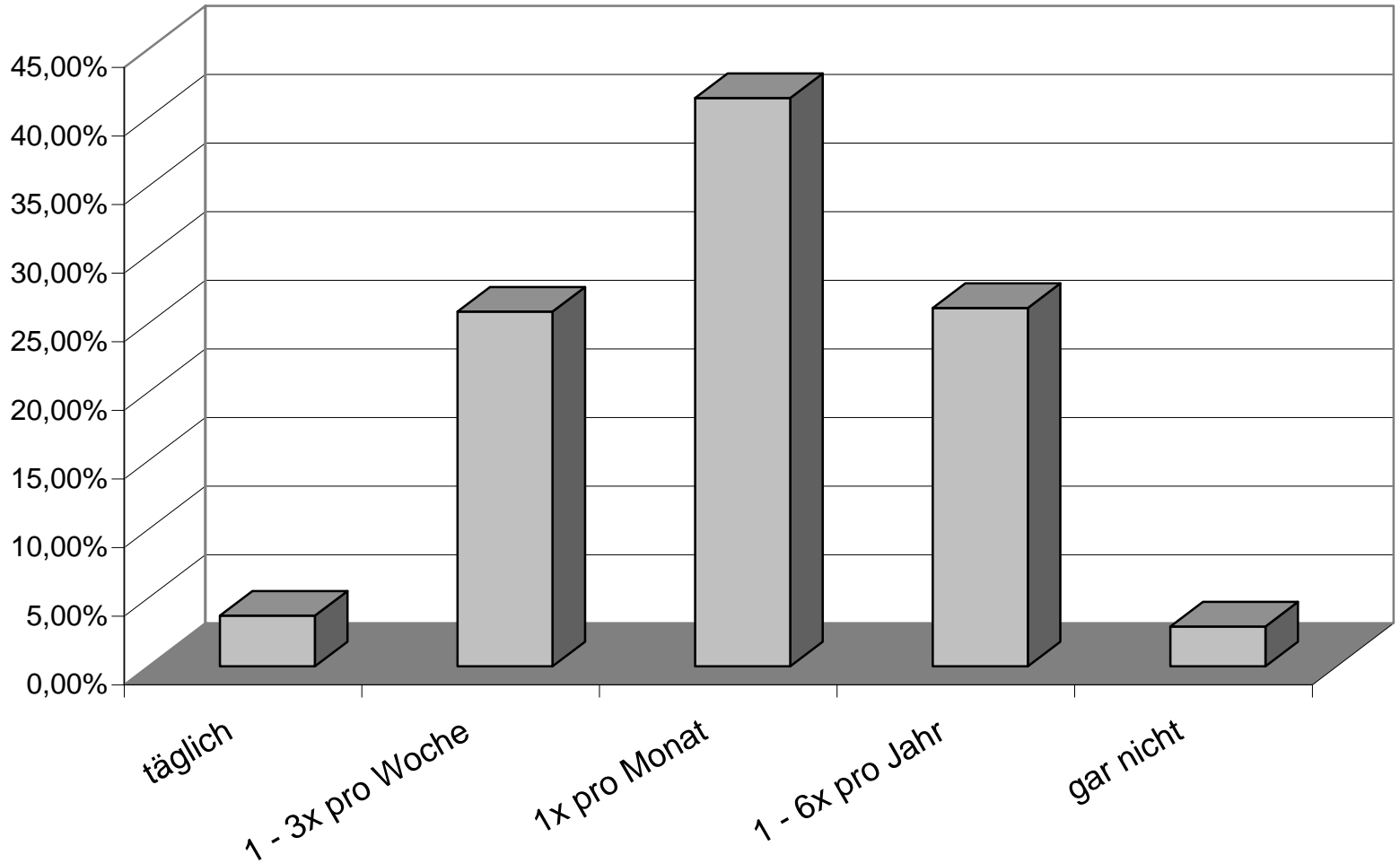

#### 4.1 Betrachten Sie einmal nur die Grün- und Parkanlagen. Wie lange halten Sie sich durchschnittlich dort auf ? Dauer an Werktagen

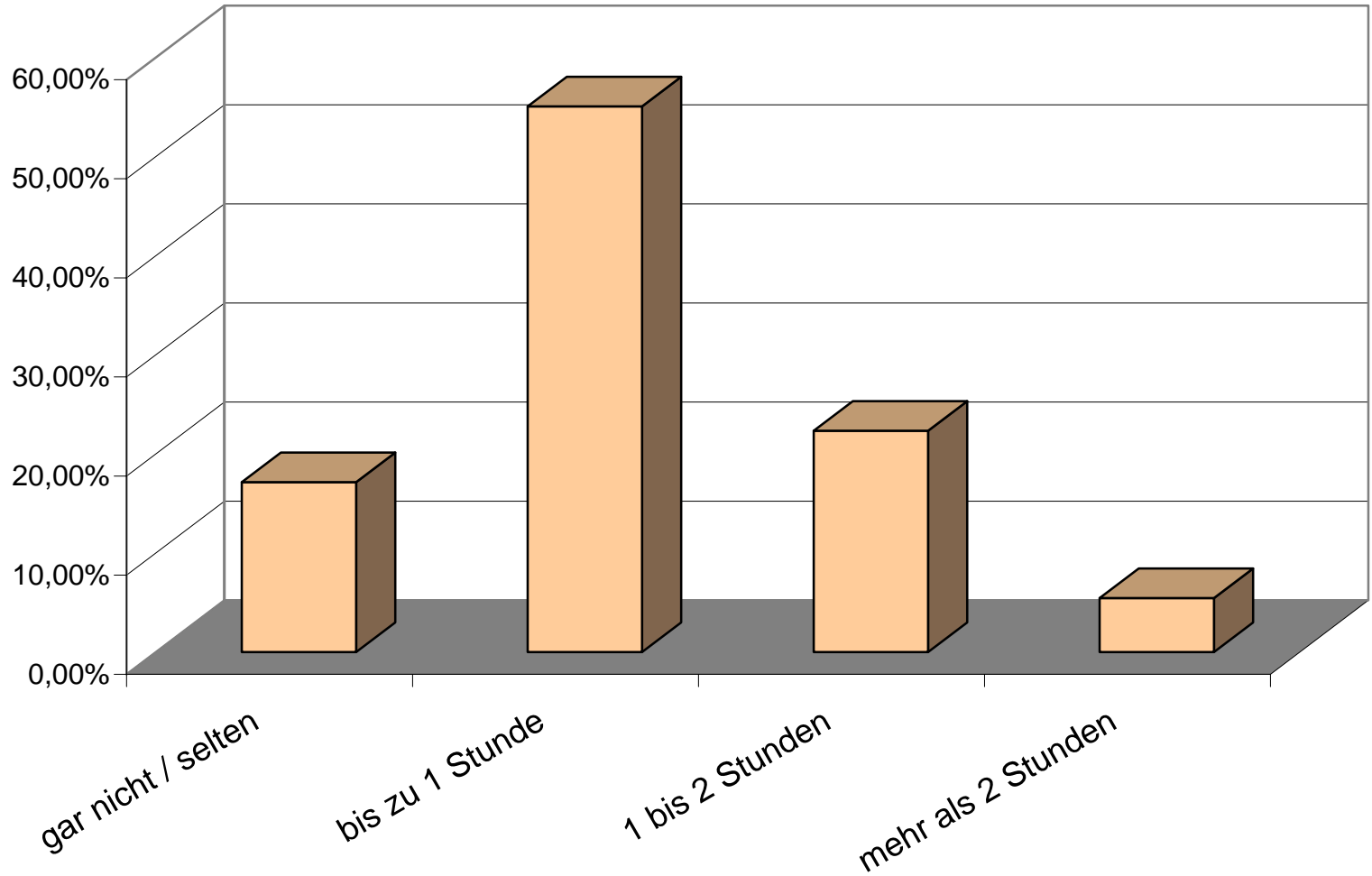

## 4.2 Betrachten Sie einmal nur die Grün- und Parkanlagen. Wie lange halten Sie sich durchschnittlich dort auf ? Dauer am Wochenende

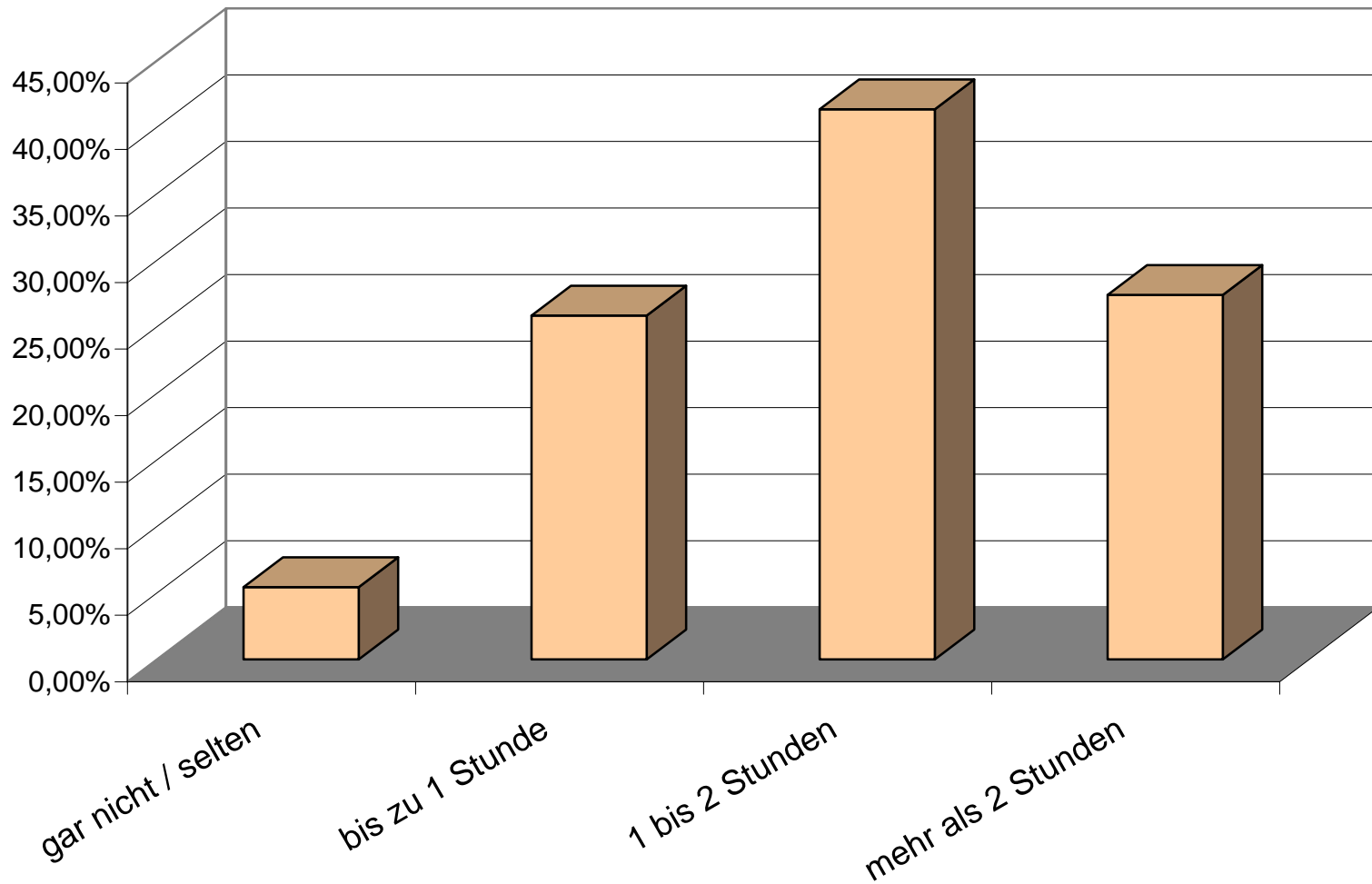

## 5. War die Nähe zu Grünflächen und Landschaft von Bedeutung für die Wahl Ihres Wohnortes ?

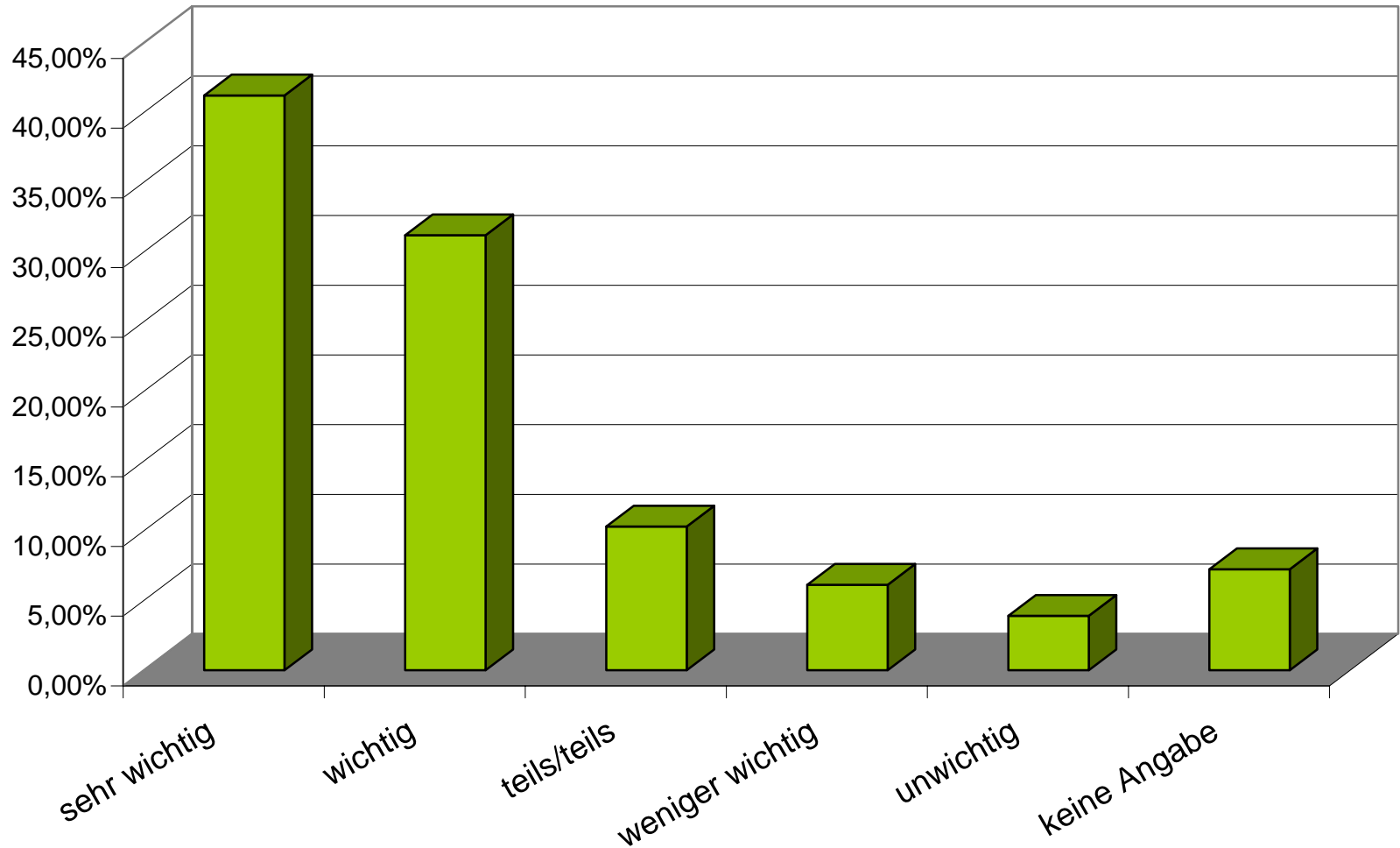

## 6.1 Weshalb besuchen Sie öffentliche Grün- und Parkanlagen ? (Abschnitt A) Um spazieren zu gehen, zu wandern

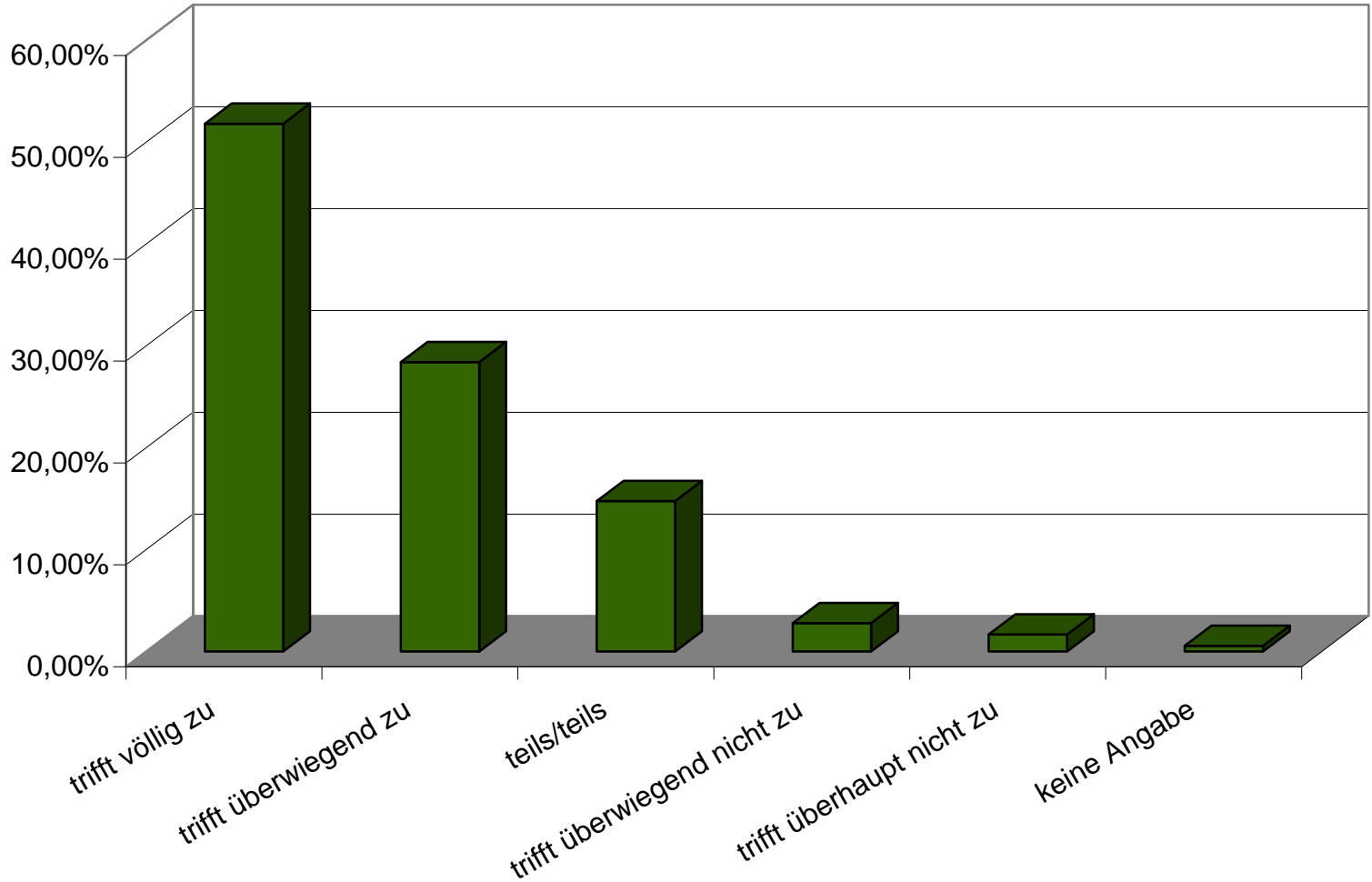



## 6.2 Weshalb besuchen Sie öffentliche Grün- und Parkanlagen ? (Abschnitt A) Um der Natur nahe zu sein

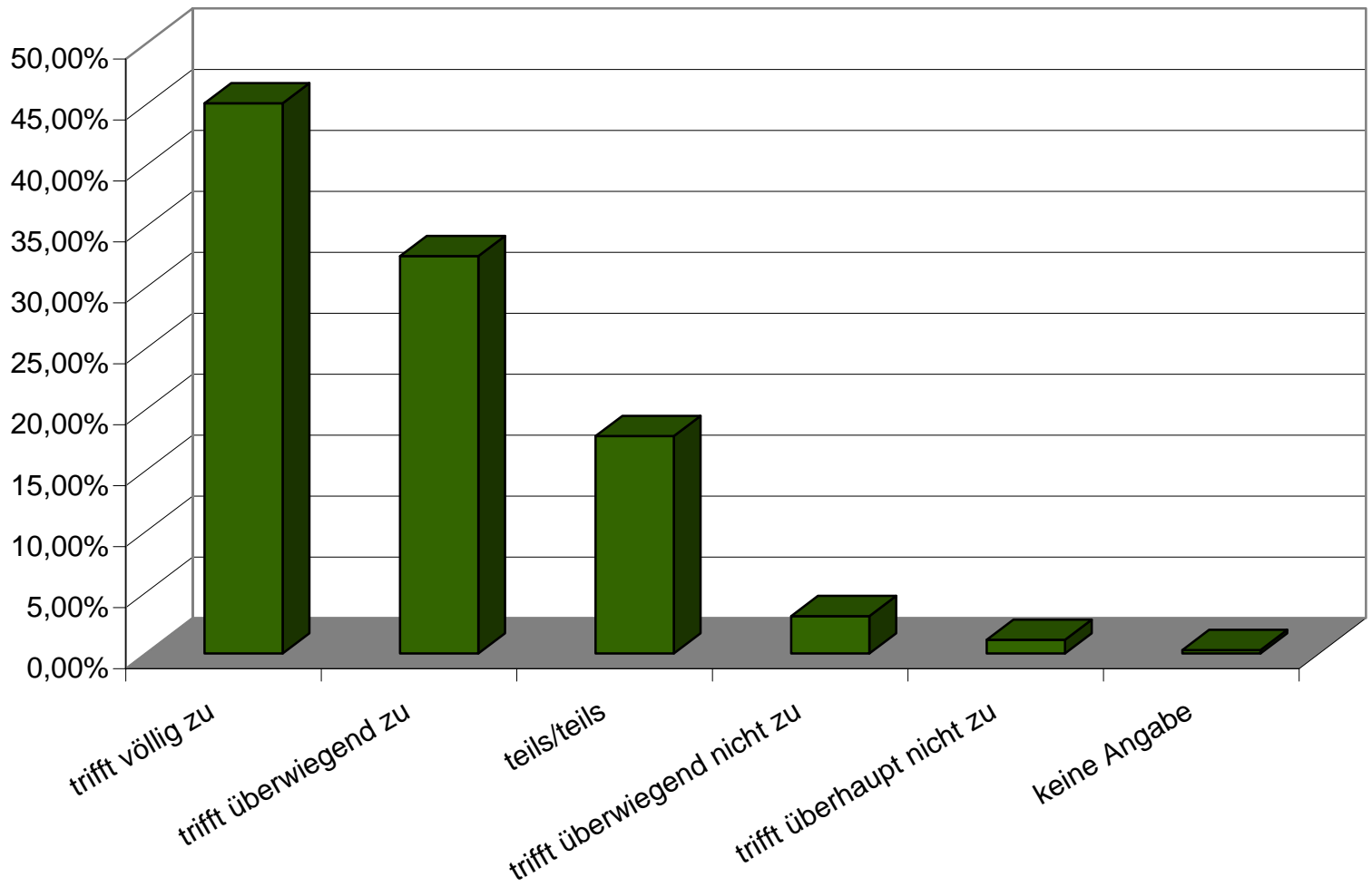

### 6.3 Weshalb besuchen Sie öffentliche Grün- und Parkanlagen ? (Abschnitt A) Um Kindern das Spielen im Freien zu ermöglichen

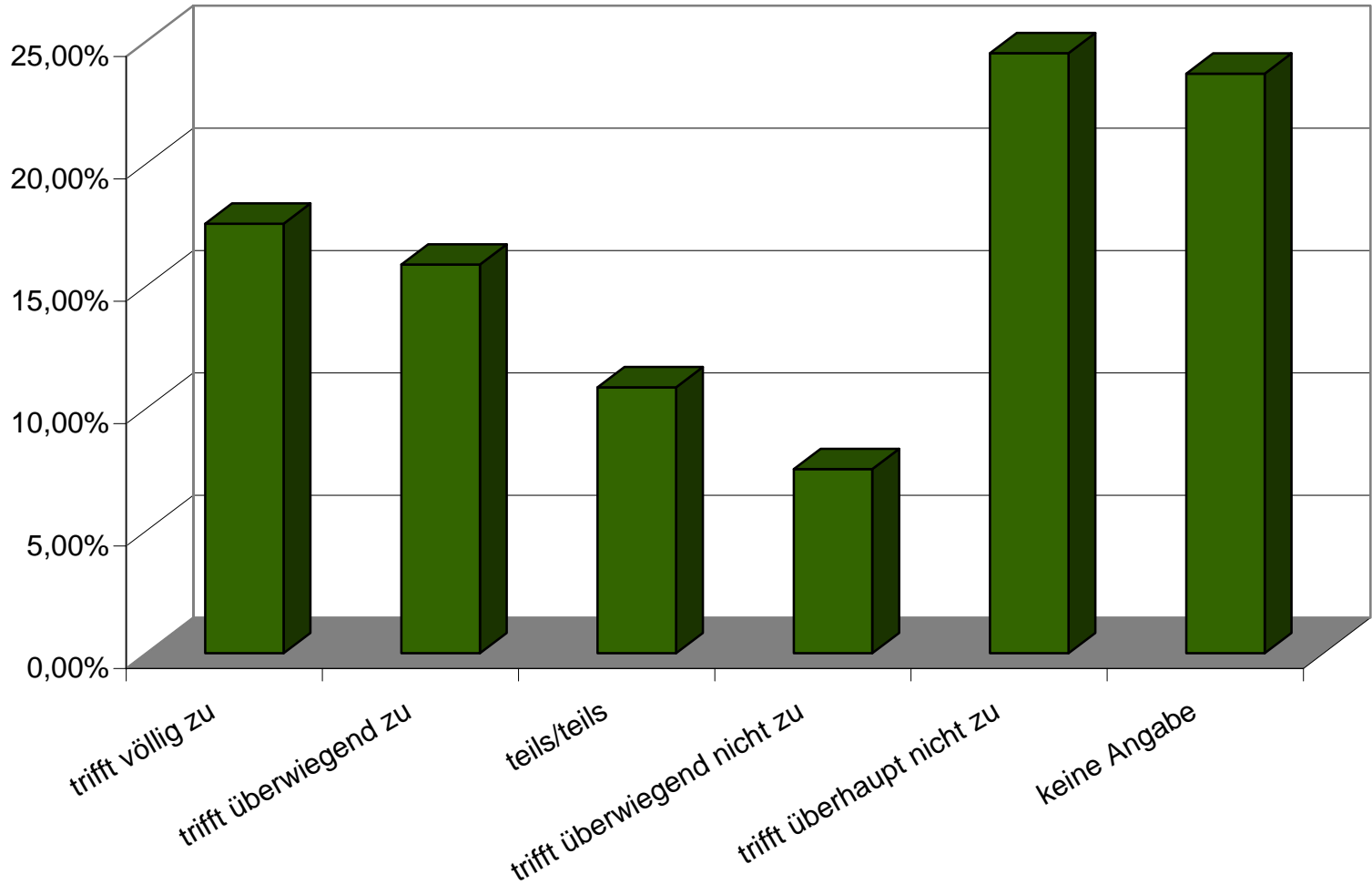

## 6.4 Weshalb besuchen Sie öffentliche Grün- und Parkanlagen ? (Abschnitt A) Zur Entspannung

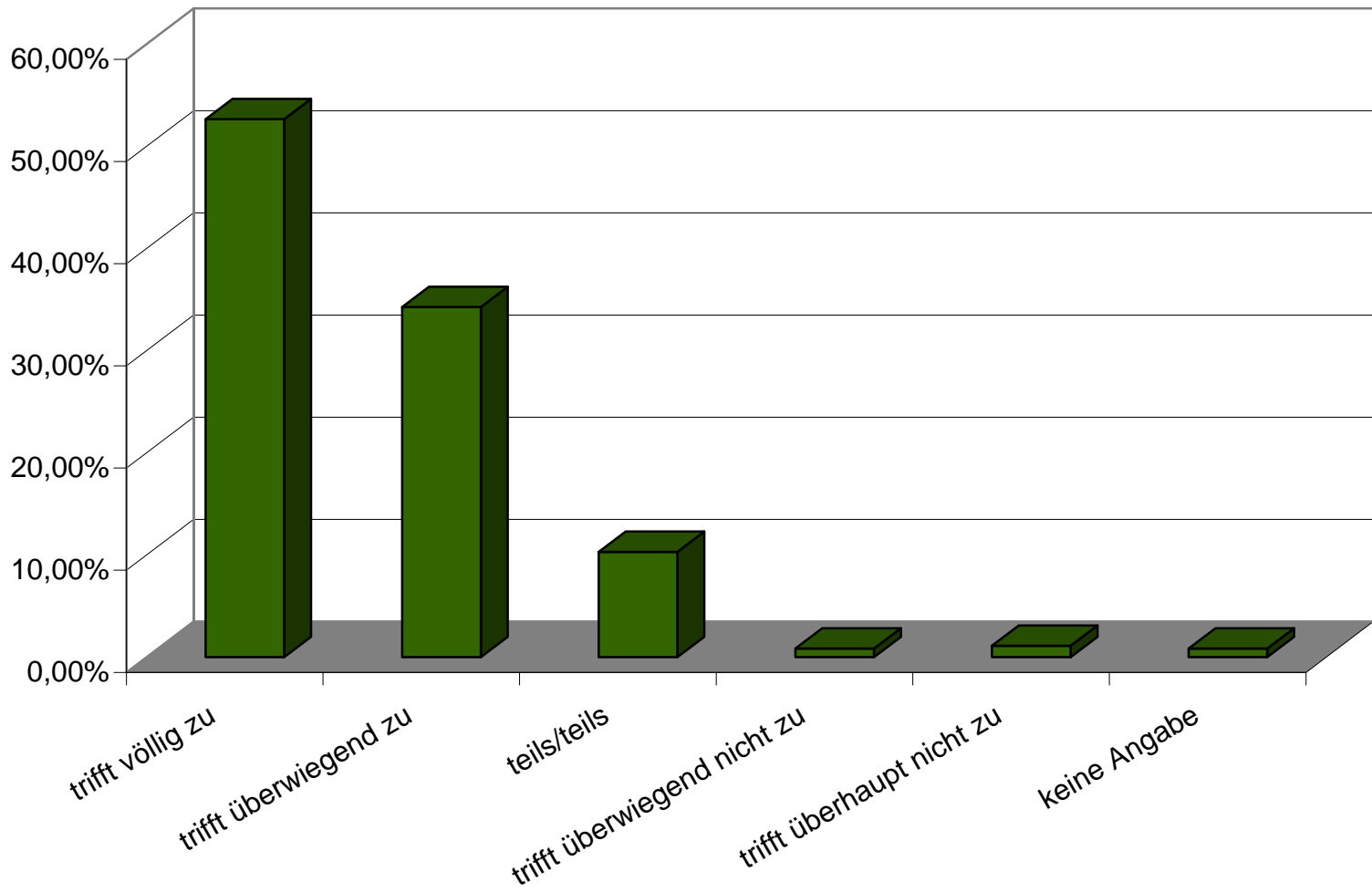

## 6.5 Weshalb besuchen Sie öffentliche Grün- und Parkanlagen ? (Abschnitt A) um Tiere und Pflanzen anzuschauen

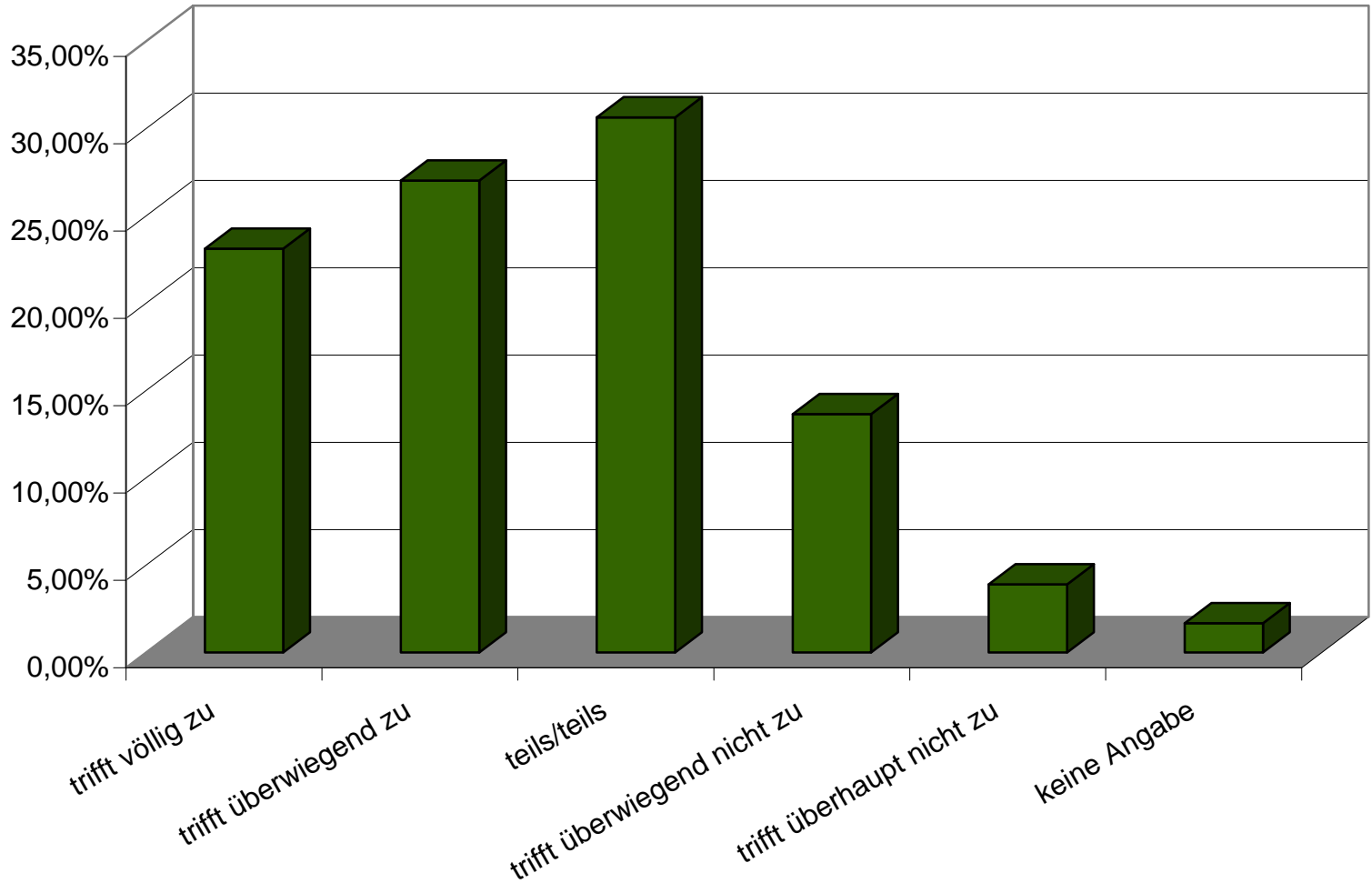

## 6.6 Weshalb besuchen Sie öffentliche Grün- und Parkanlagen ? (Abschnitt A) um sportlich aktiv zu sein (z. B. Rad fahren, Joggen, Reiten etc.)

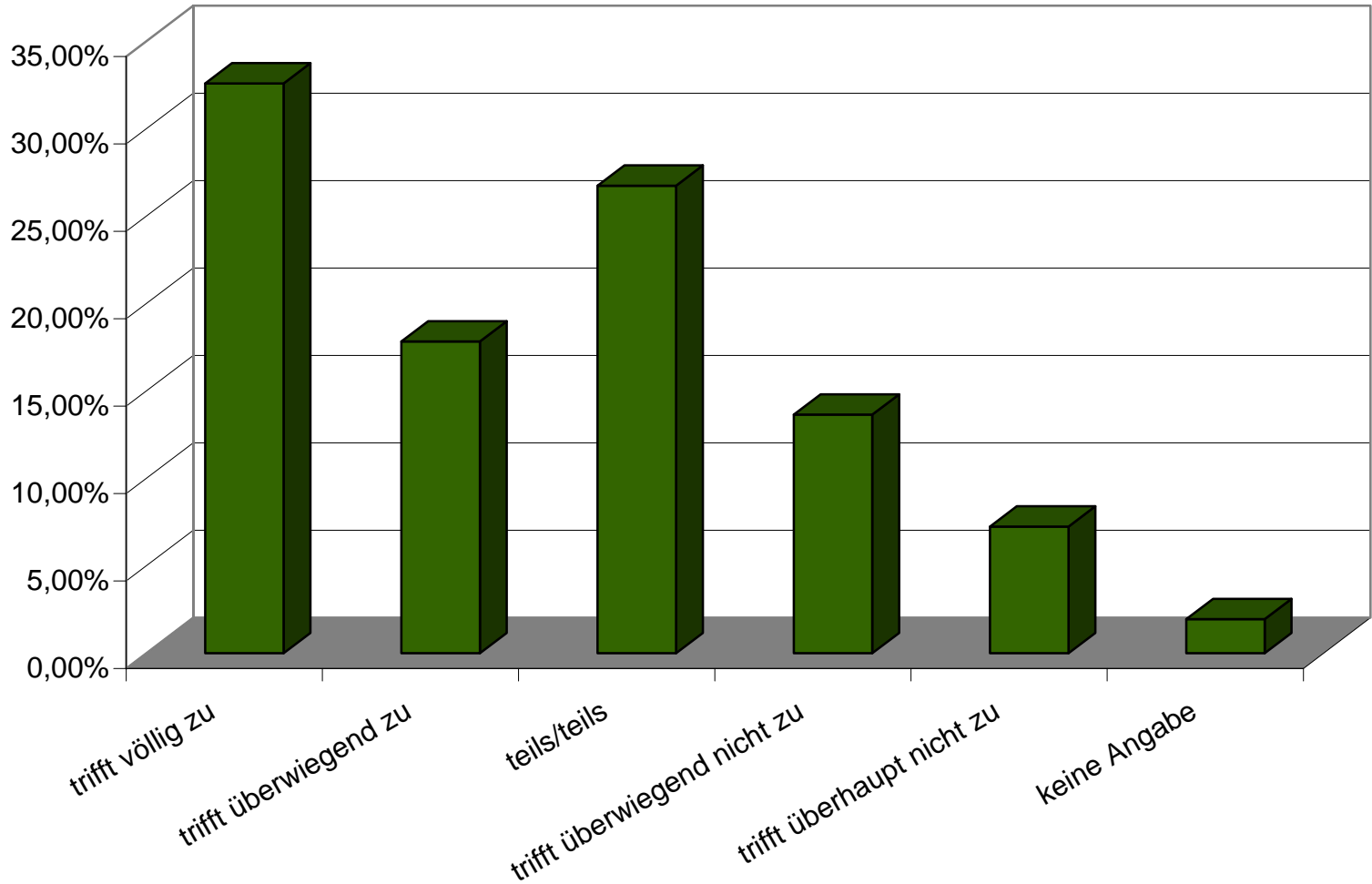

## 6.7 Weshalb besuchen Sie öffentliche Grün- und Parkanlagen ? (Abschnitt A) wegen der frischen Luft

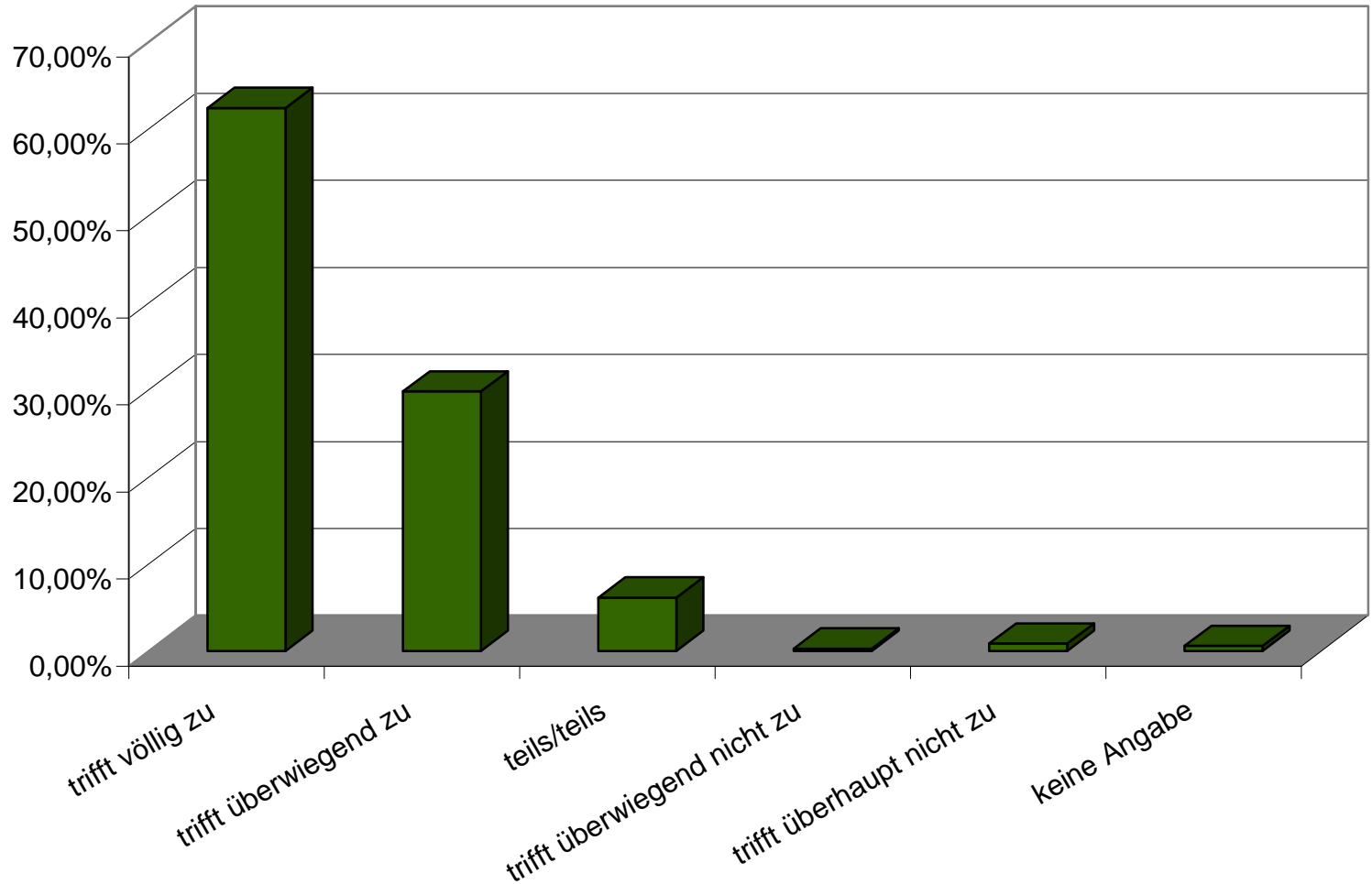

## 6.8 Weshalb besuchen Sie öffentliche Grün- und Parkanlagen ? (Abschnitt B) um mit anderen Menschen zusammen zu sein

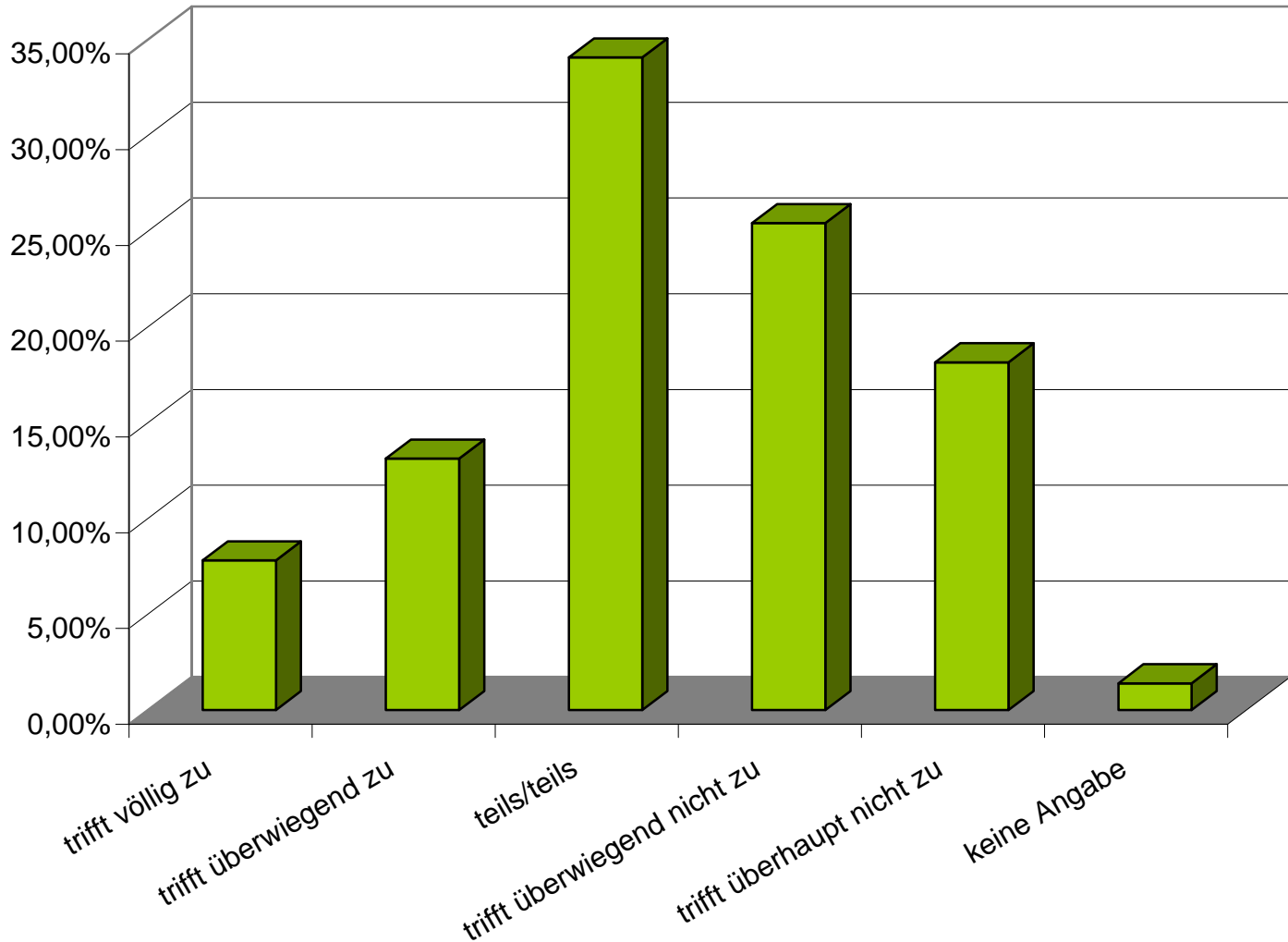

## 6.9 Weshalb besuchen Sie öffentliche Grün- und Parkanlagen ? (Abschnitt B) als Verbindungsweg, um von "A nach B" zu kommen

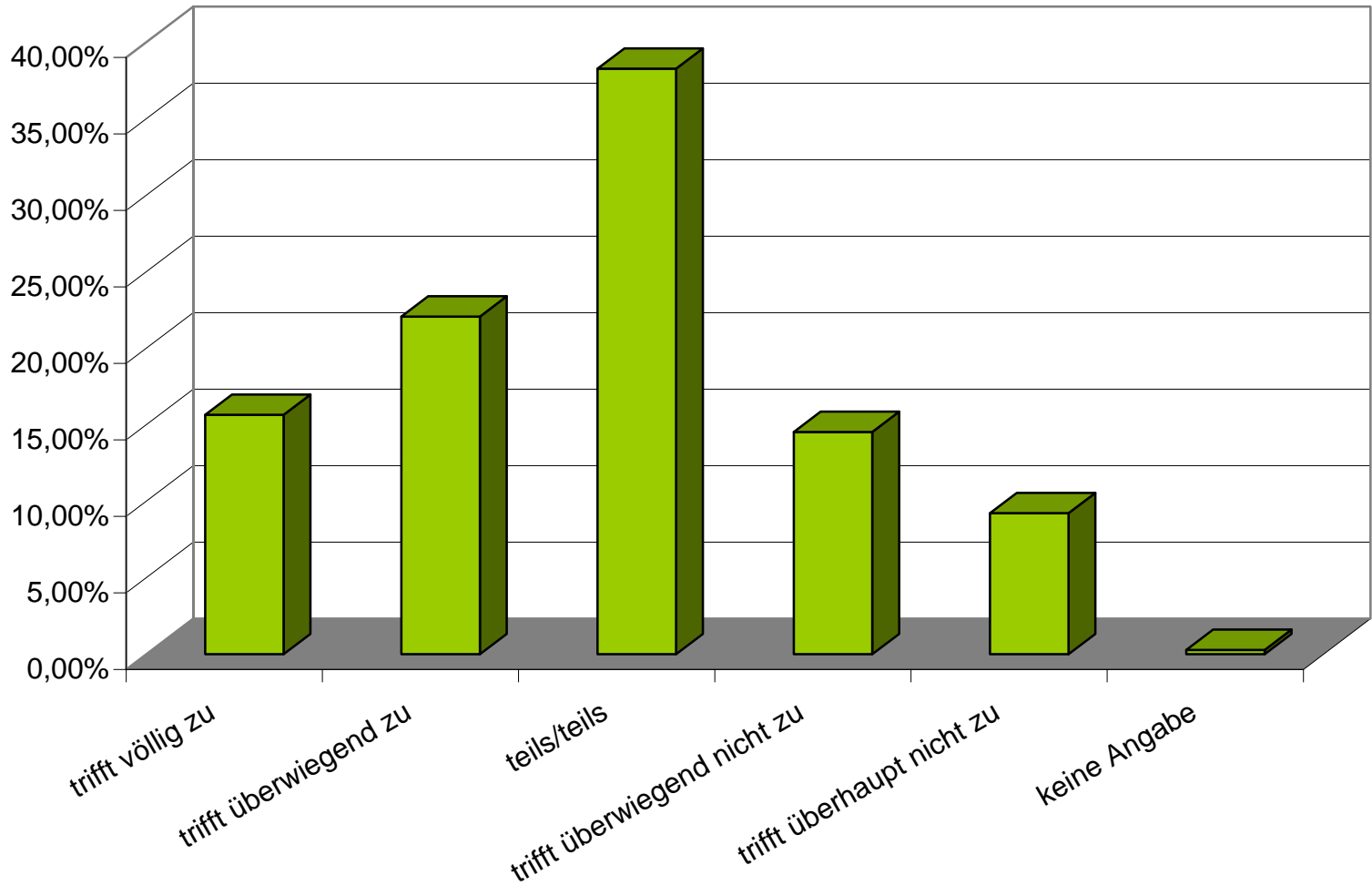



## 6.10 Weshalb besuchen Sie öffentliche Grün- und Parkanlagen ? (Abschnitt B) wegen Festen/Veranstaltungen im Grünen

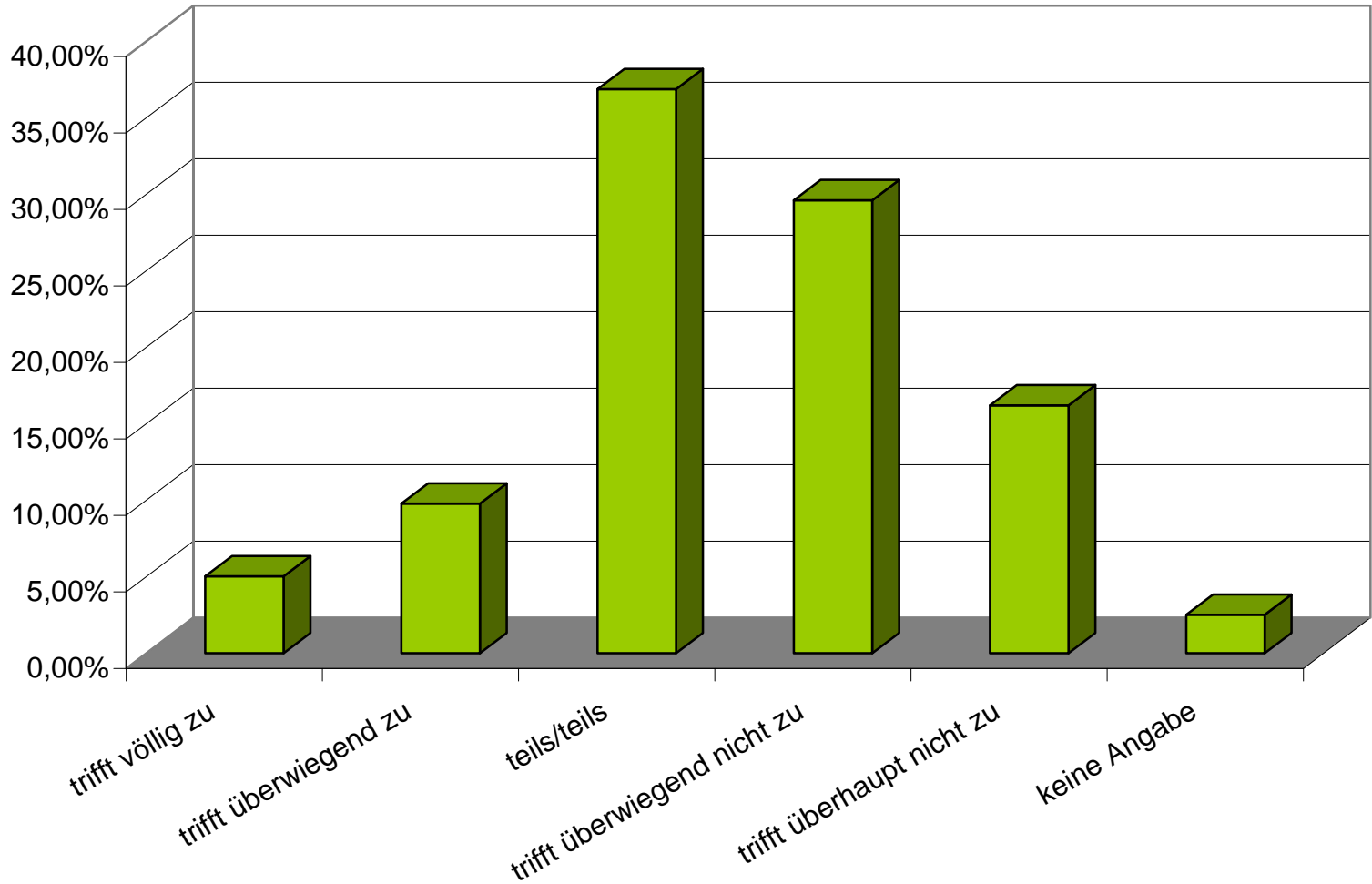

## 6.11 Weshalb besuchen Sie öffentliche Grün- und Parkanlagen ? (Abschnitt B) um den Hund auszuführen

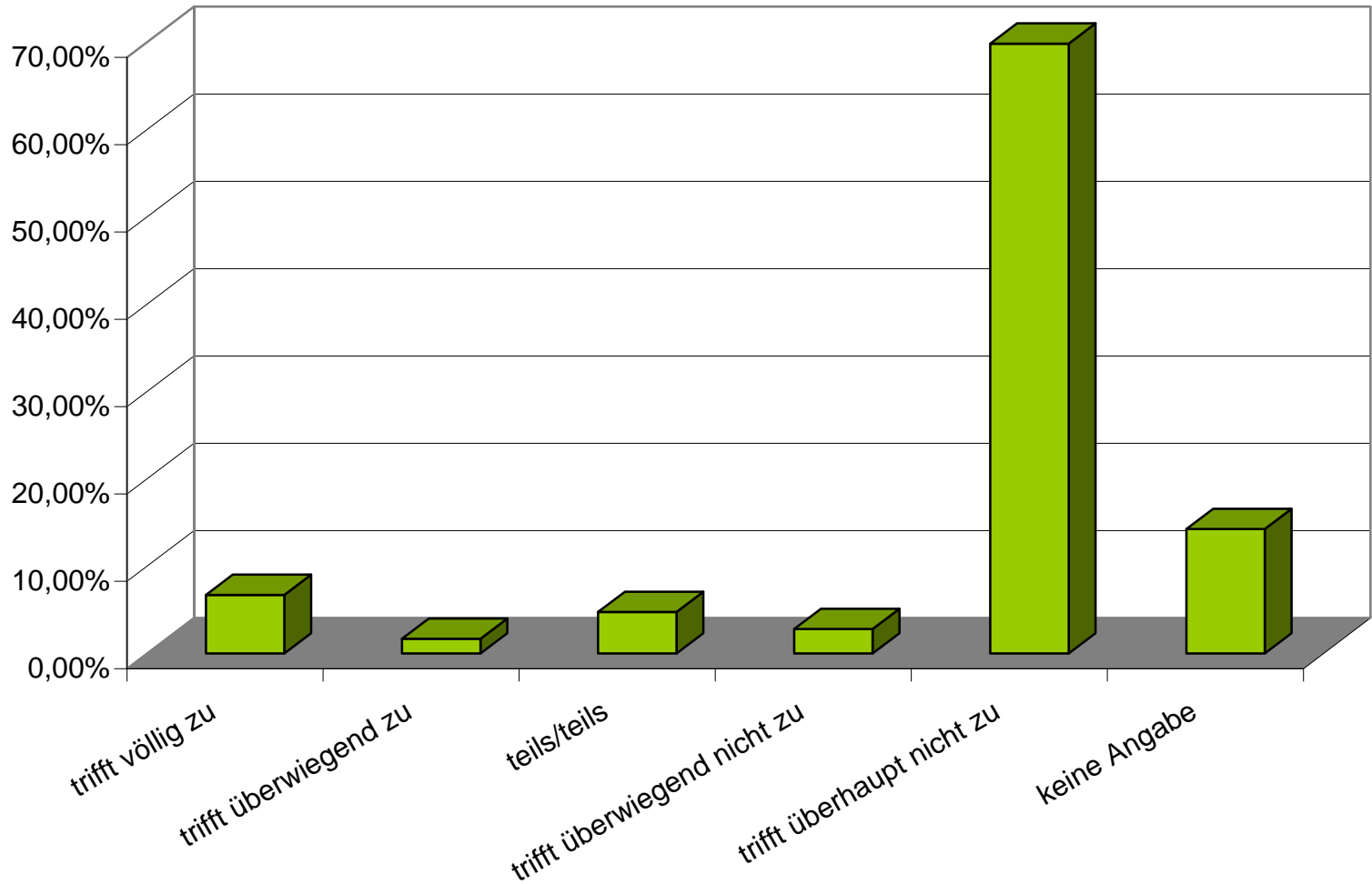

## 7.0 Besuchen Sie regelmäßig einen Park oder eine Grünanlage ?

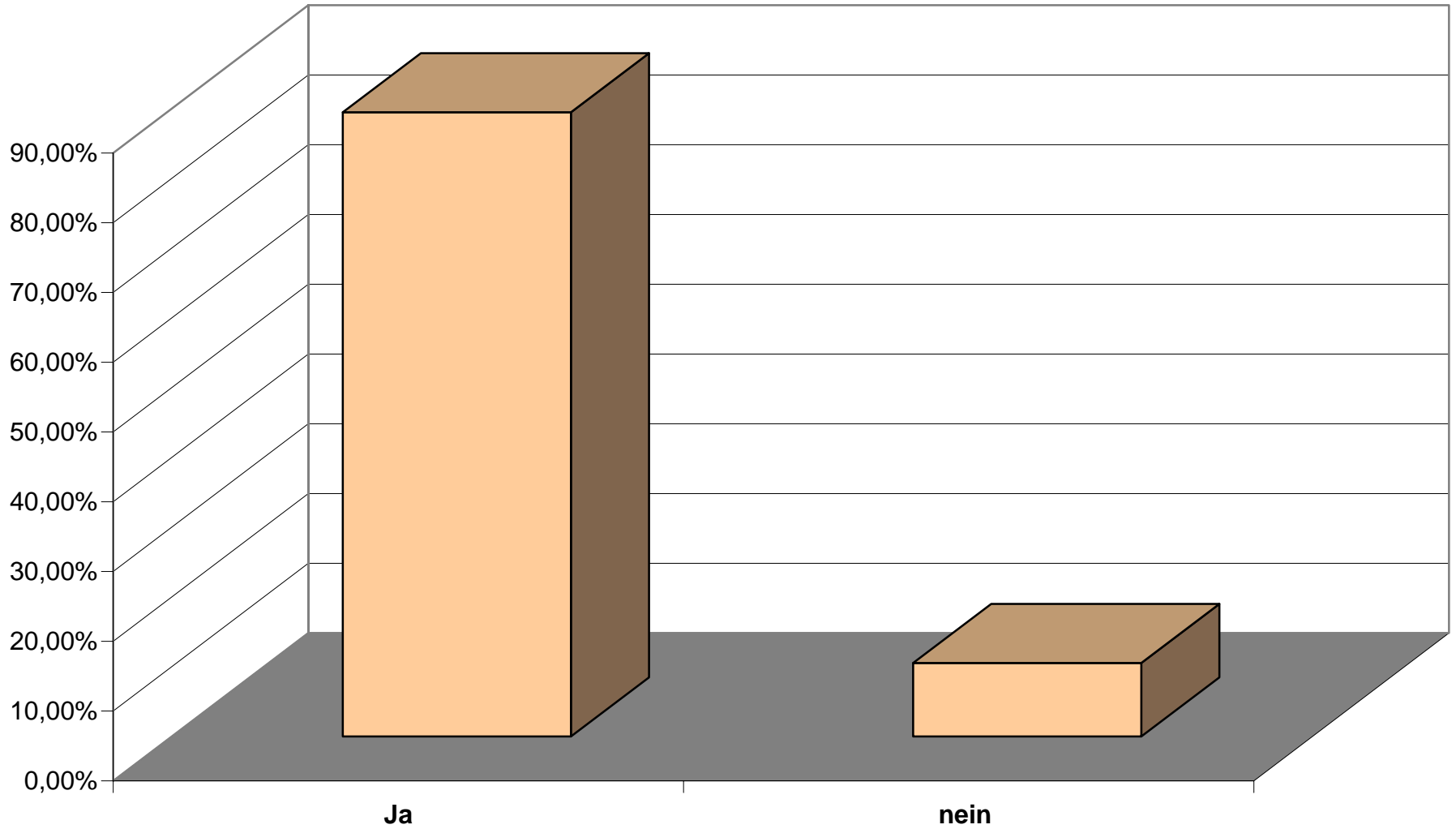

**7.2.1 Jetzt befassen wir uns mit der von Ihnen am häufigsten besuchten Grünfläche.  
Bitte beurteilen Sie die folgenden Aussagen über "Ihre" Grün- und Parkanlage: spricht  
mich durch die gelungene Gestaltung an**

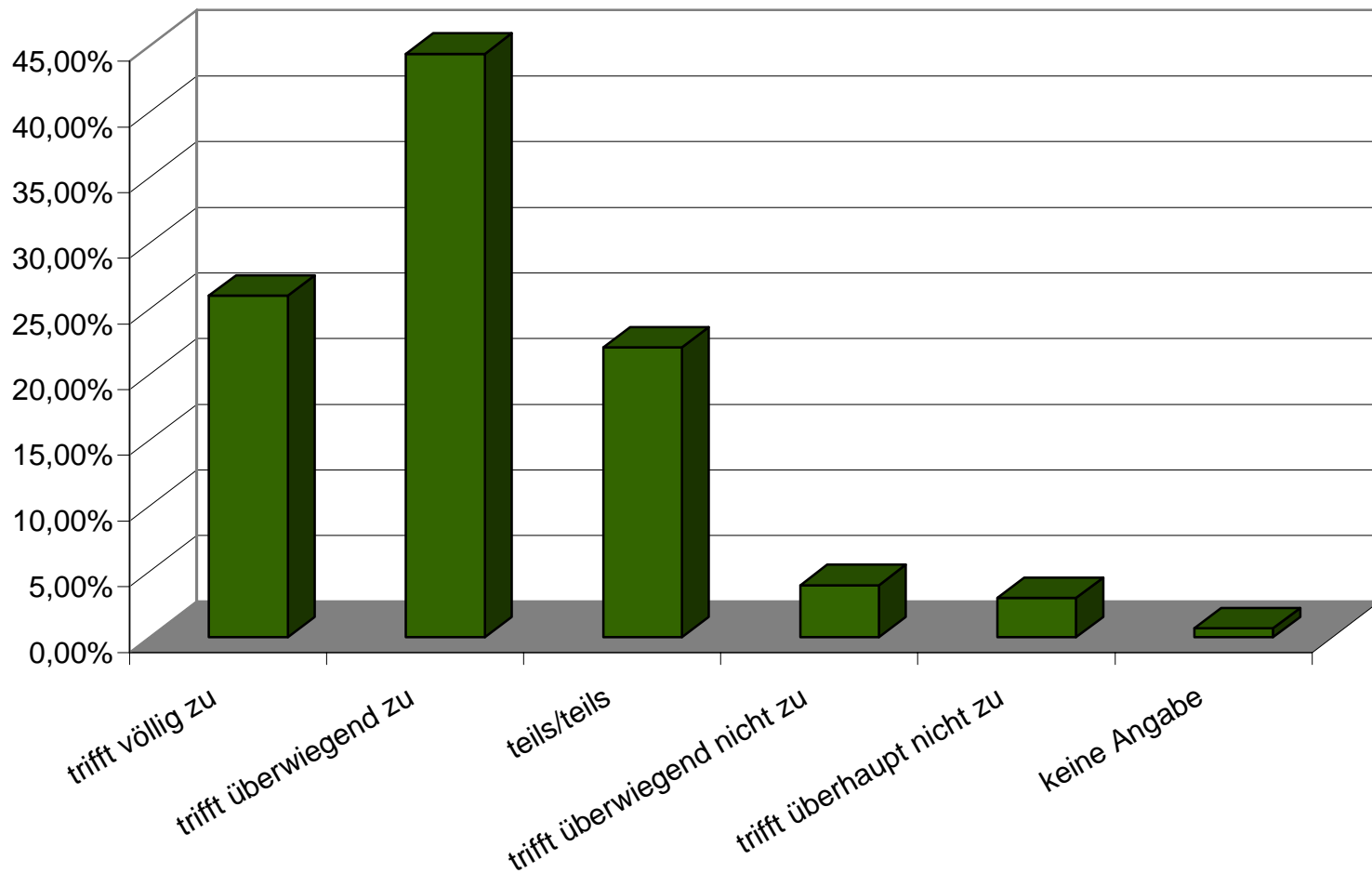

**7.2.2 Jetzt befassen wir uns mit der von Ihnen am häufigsten besuchten Grünfläche.  
Bitte beurteilen Sie die folgenden Aussagen über "Ihre" Grün- und Parkanlage: ich  
mag die Gesellschaft mit anderen Parkbesuchern**

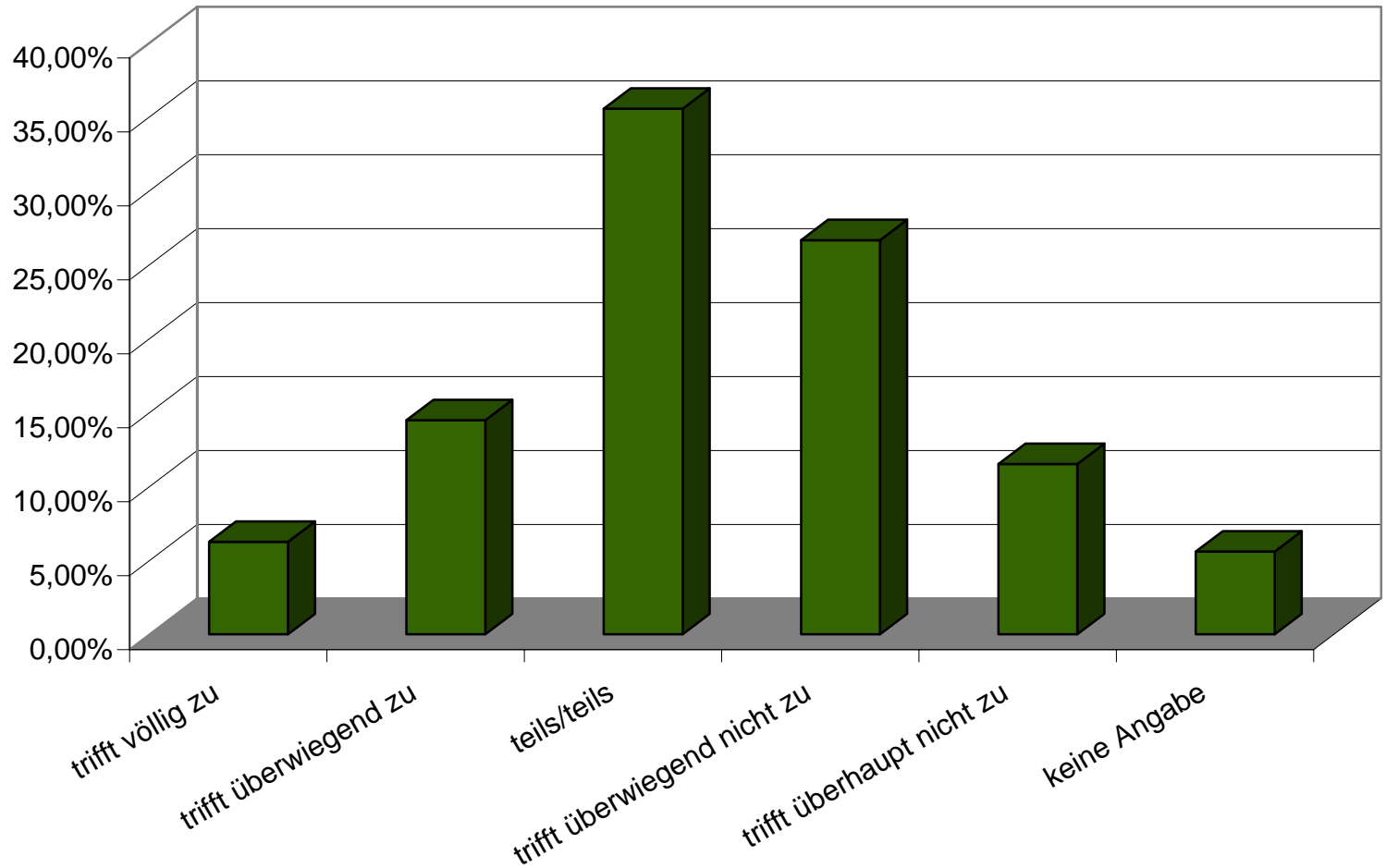

**7.2.3 Jetzt befassen wir uns mit der von Ihnen am häufigsten besuchten Grünfläche.  
Bitte beurteilen Sie die folgenden Aussagen über "Ihre" Grün- und Parkanlage: ich  
gehe hier gern spazieren**

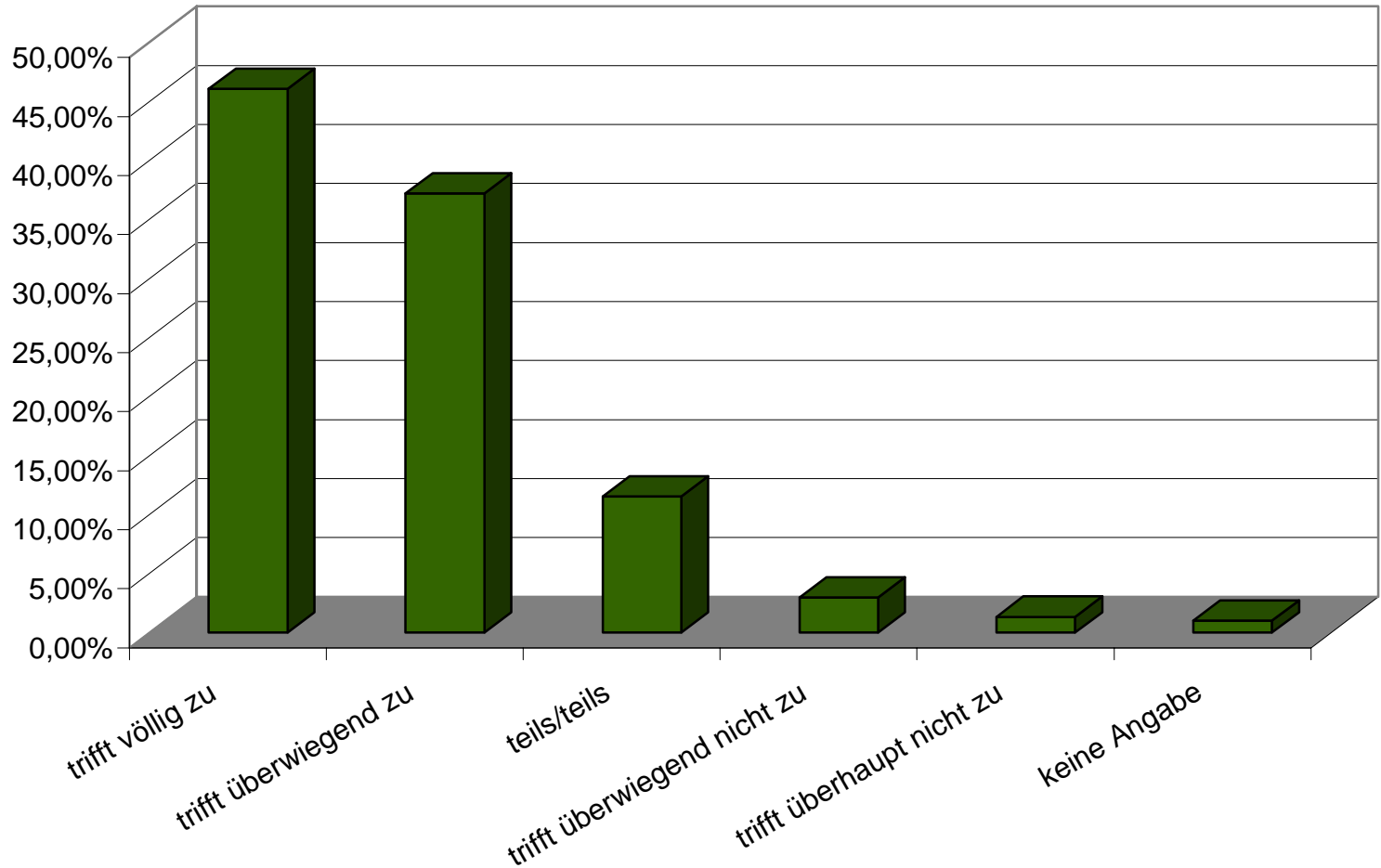

**7.2.4 Jetzt befassen wir uns mit der von Ihnen am häufigsten besuchten Grünfläche.  
Bitte beurteilen Sie die folgenden Aussagen über "Ihre" Grün- und Parkanlage: hier  
finde ich meine Ruhe**

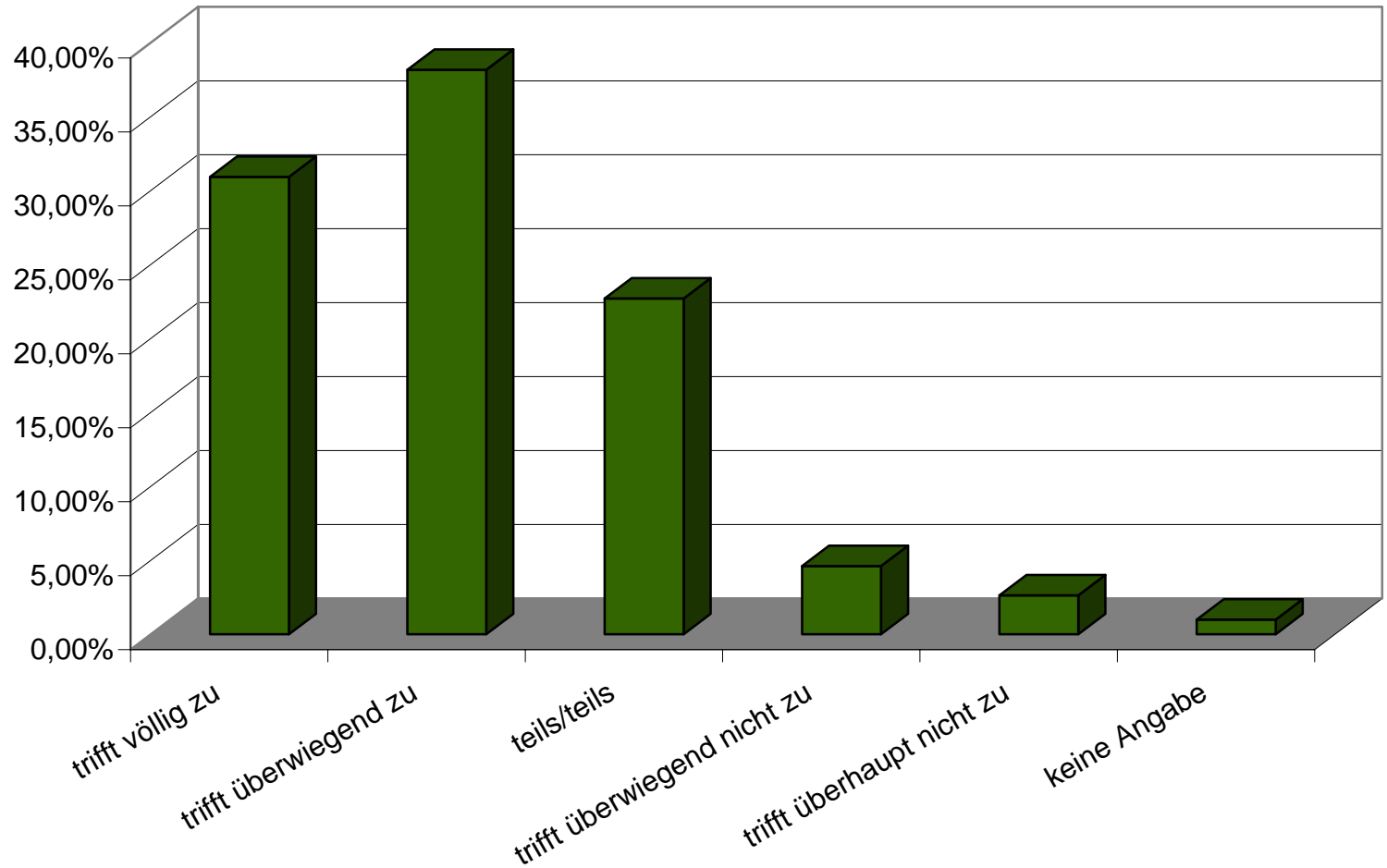

**7.2.5 Jetzt befassen wir uns mit der von Ihnen am häufigsten besuchten Grünfläche.  
Bitte beurteilen Sie die folgenden Aussagen über "Ihre" Grün- und Parkanlage:  
ersetzt mir einen eigenen Garten**

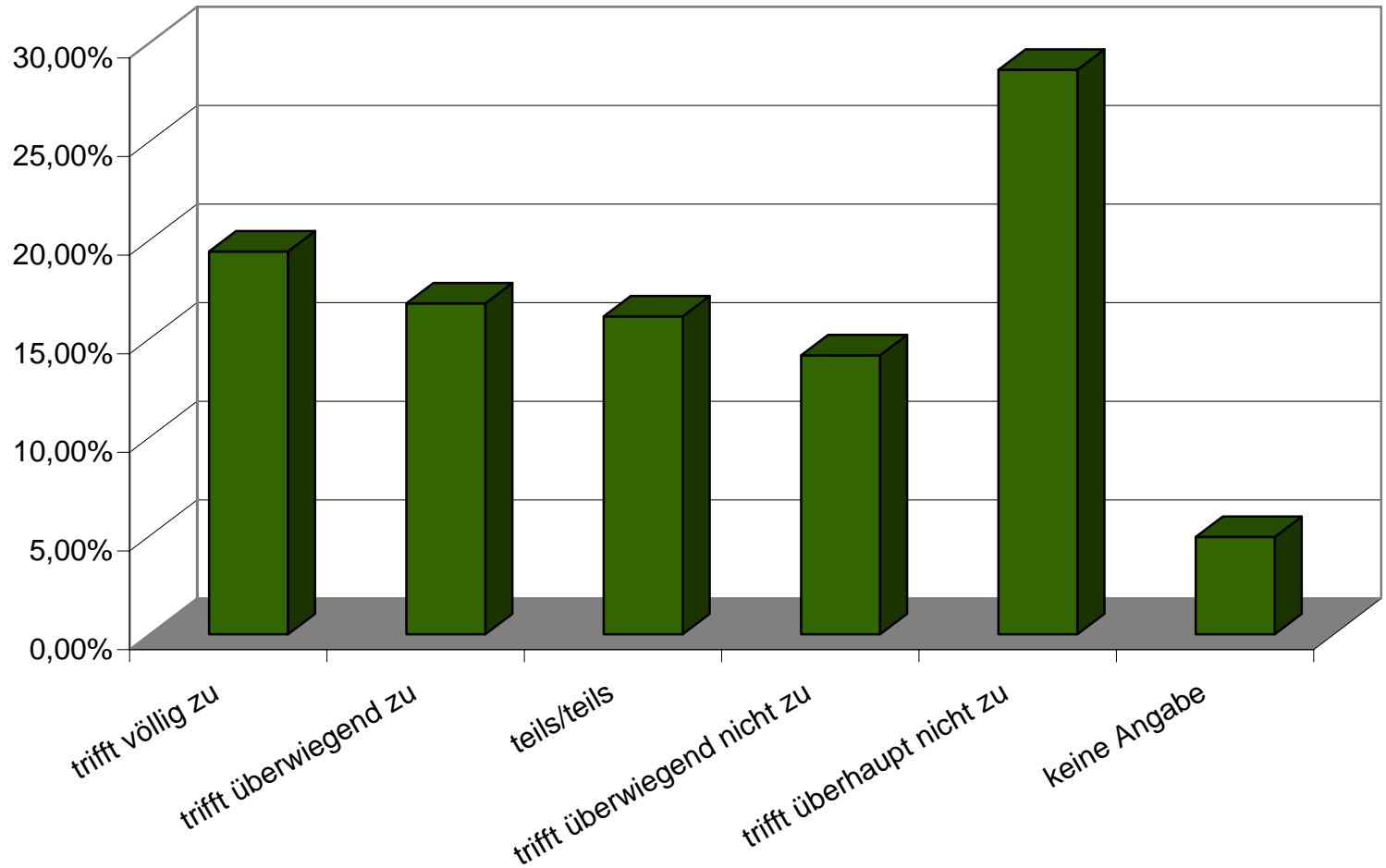



**7.2.6 Jetzt befassen wir uns mit der von Ihnen am häufigsten besuchten Grünfläche.  
Bitte beurteilen Sie die folgenden Aussagen über "Ihre" Grün- und Parkanlage:  
erfreue mich an der Schönheit der Bepflanzung**

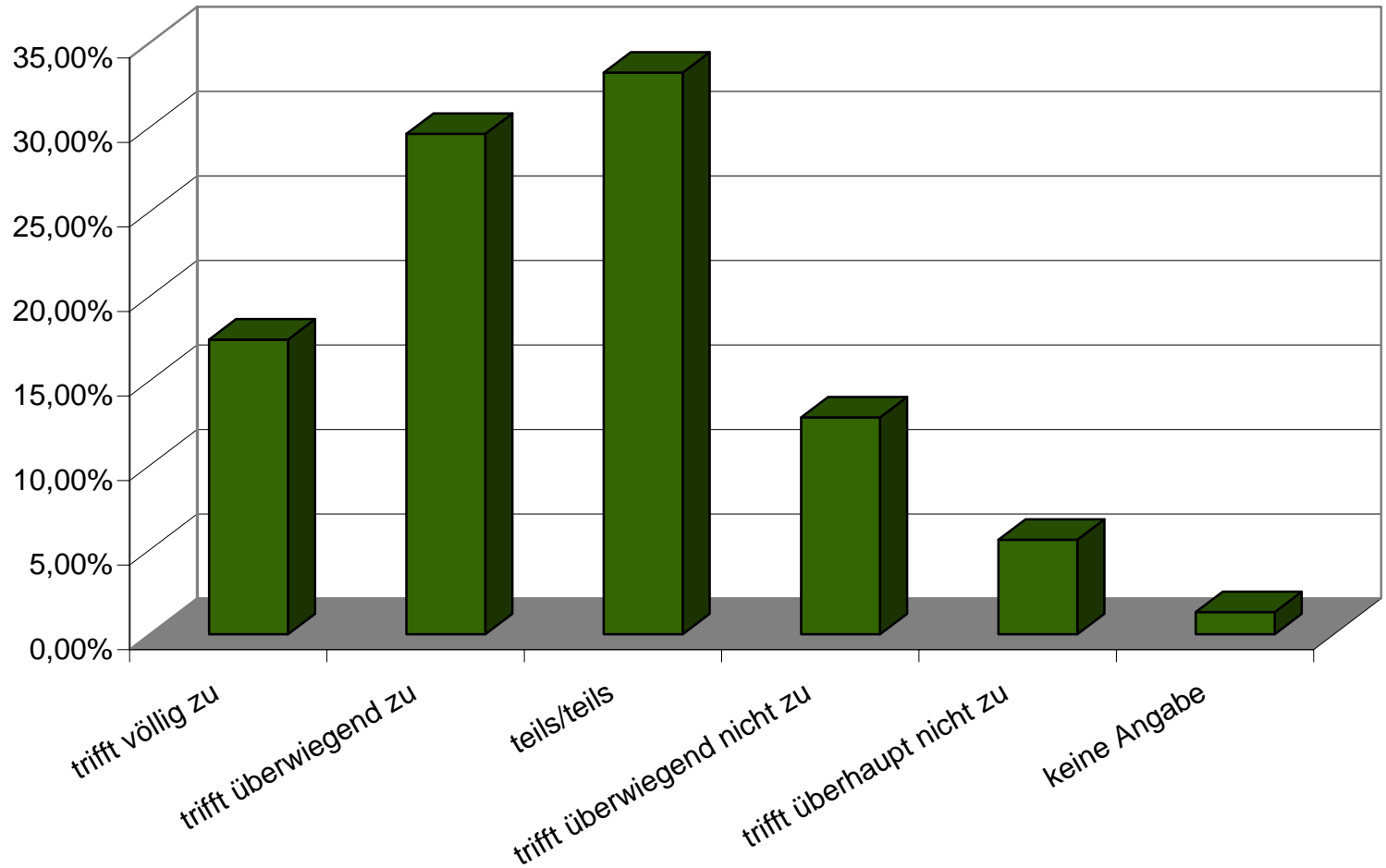

### 7.3.1 Wie sicher fühlen Sie sich in "Ihrem" Park oder "Ihrer" Grünanlage ? Tagsüber

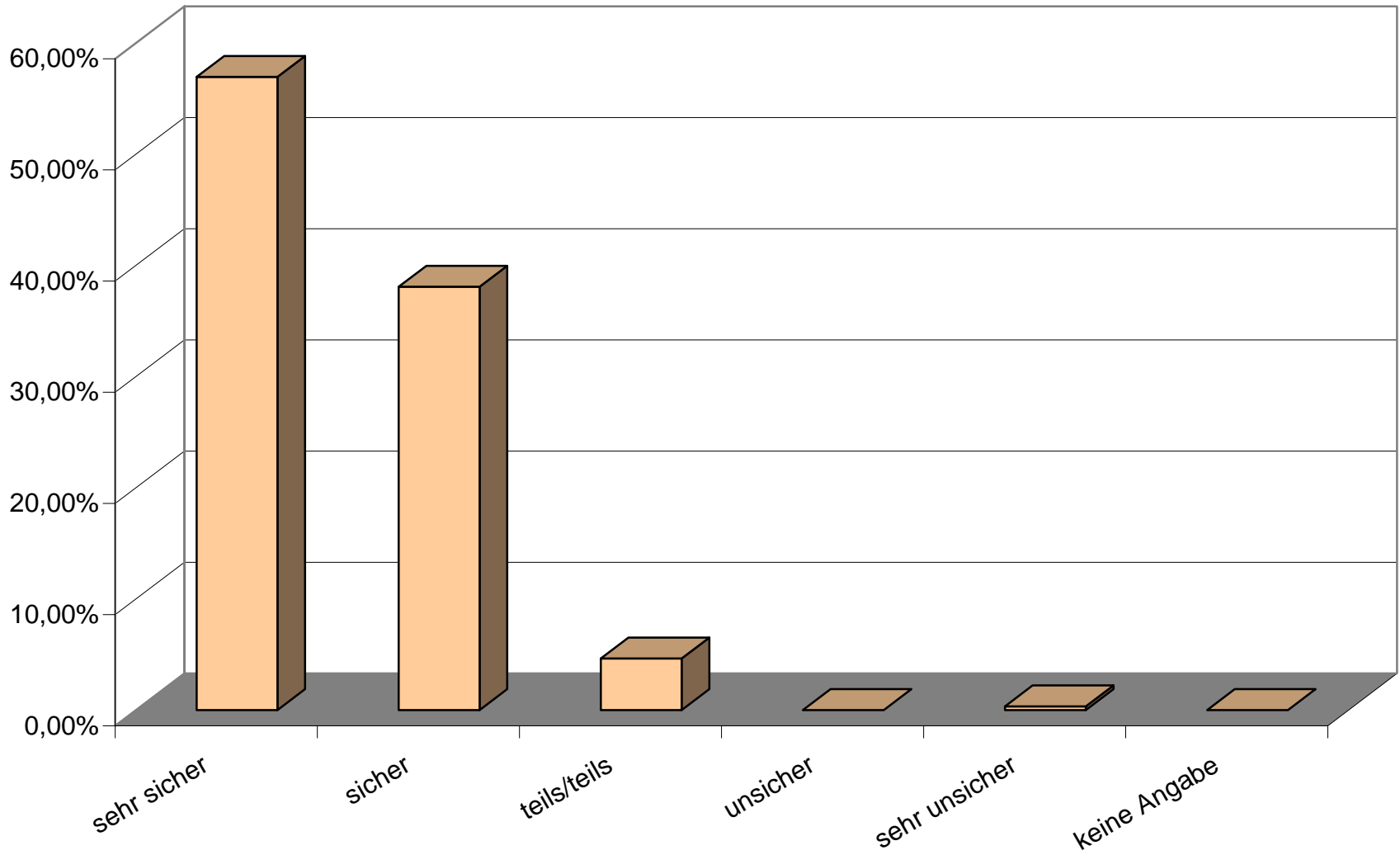

### 7.3.2 Wie sicher fühlen Sie sich in "Ihrem" Park oder "Ihrer" Grünanlage ? nach Einbruch der Dunkelheit

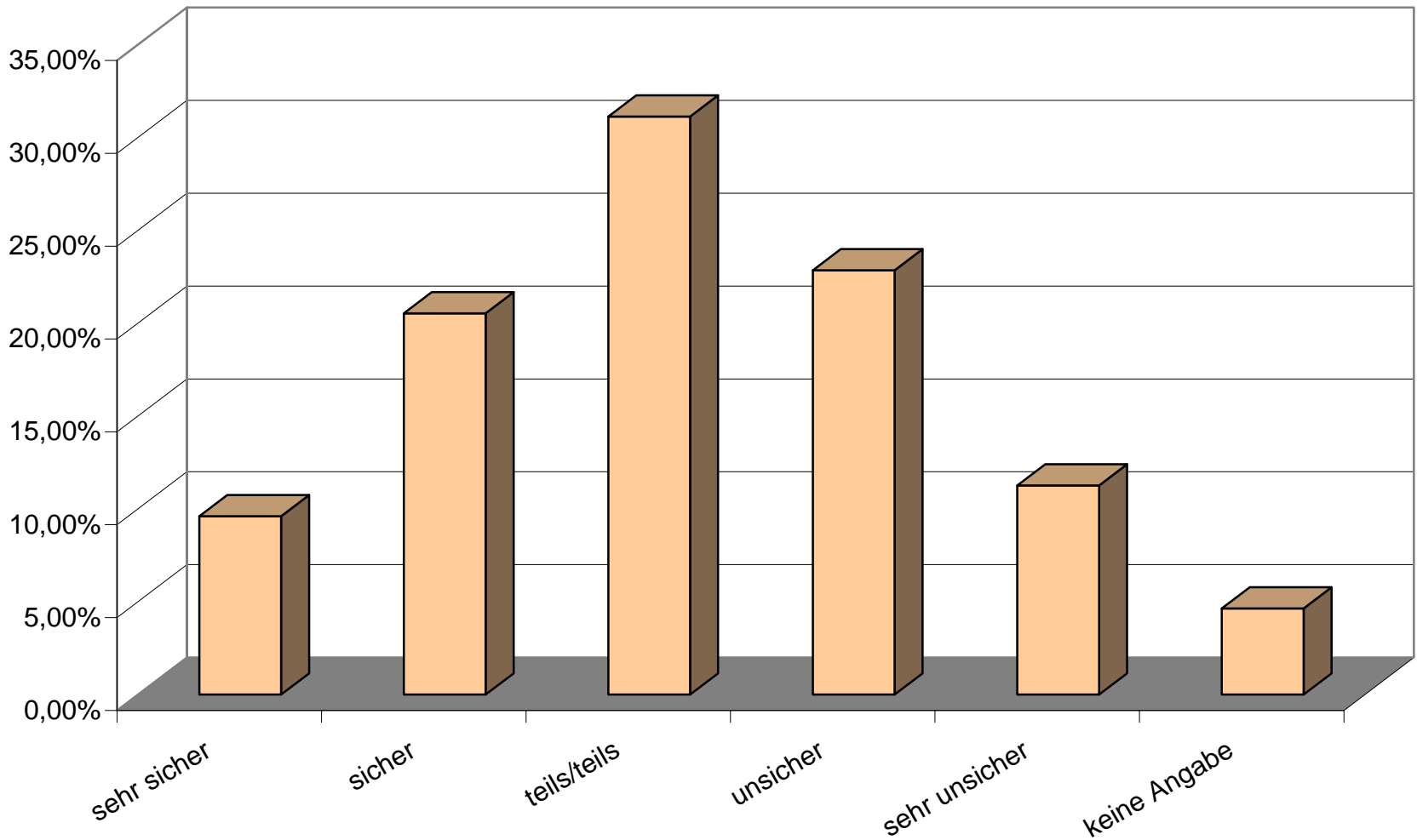

### 7.4.1 Bitte beurteilen Sie mit einer Note den Zustand "Ihrer" Grünanlage... des gärtnerischen Zustandes

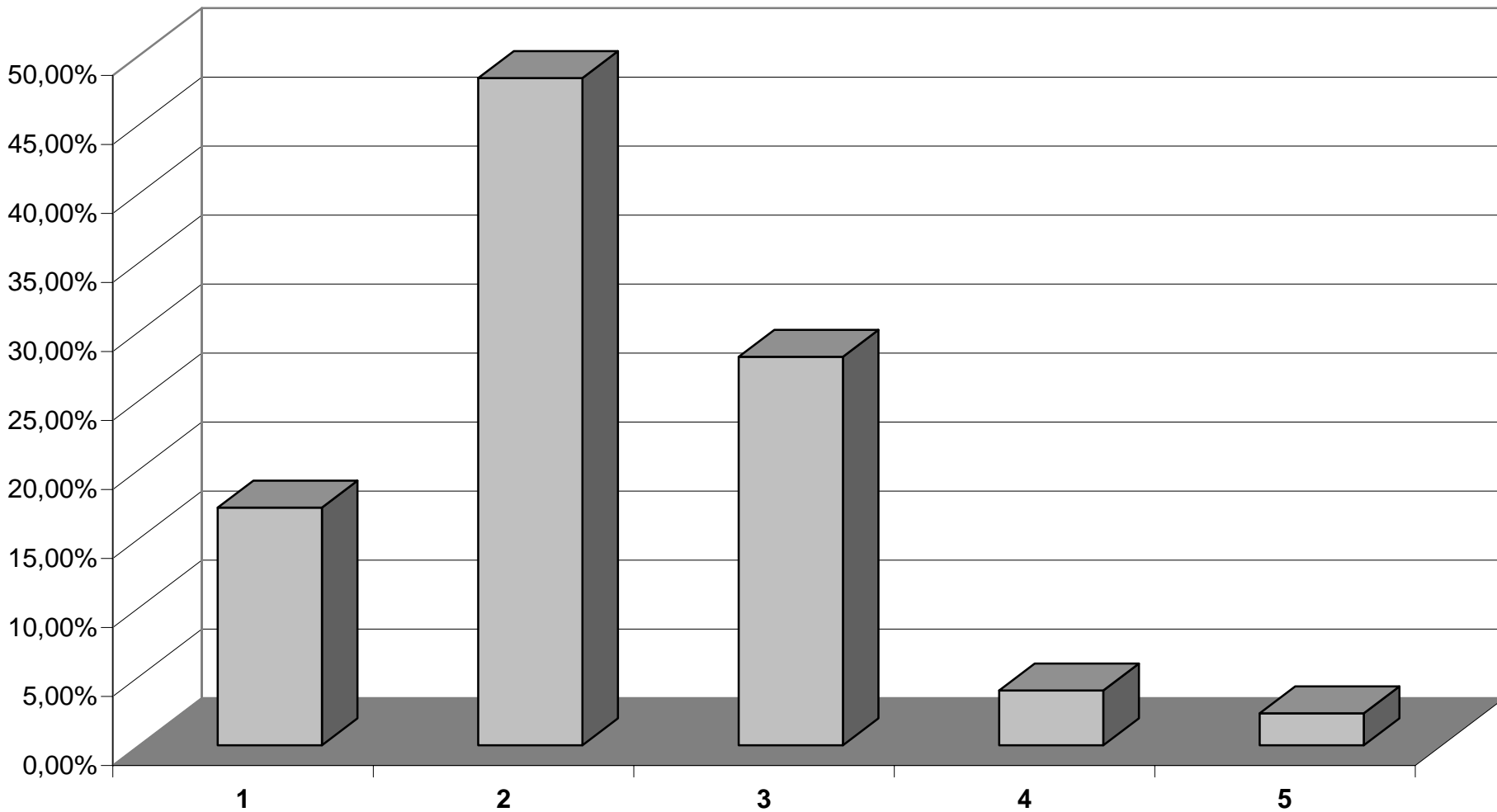

### 7.4.2 Bitte beurteilen Sie mit einer Note den Zustand "Ihrer" Grünanlage... der Sauberkeit

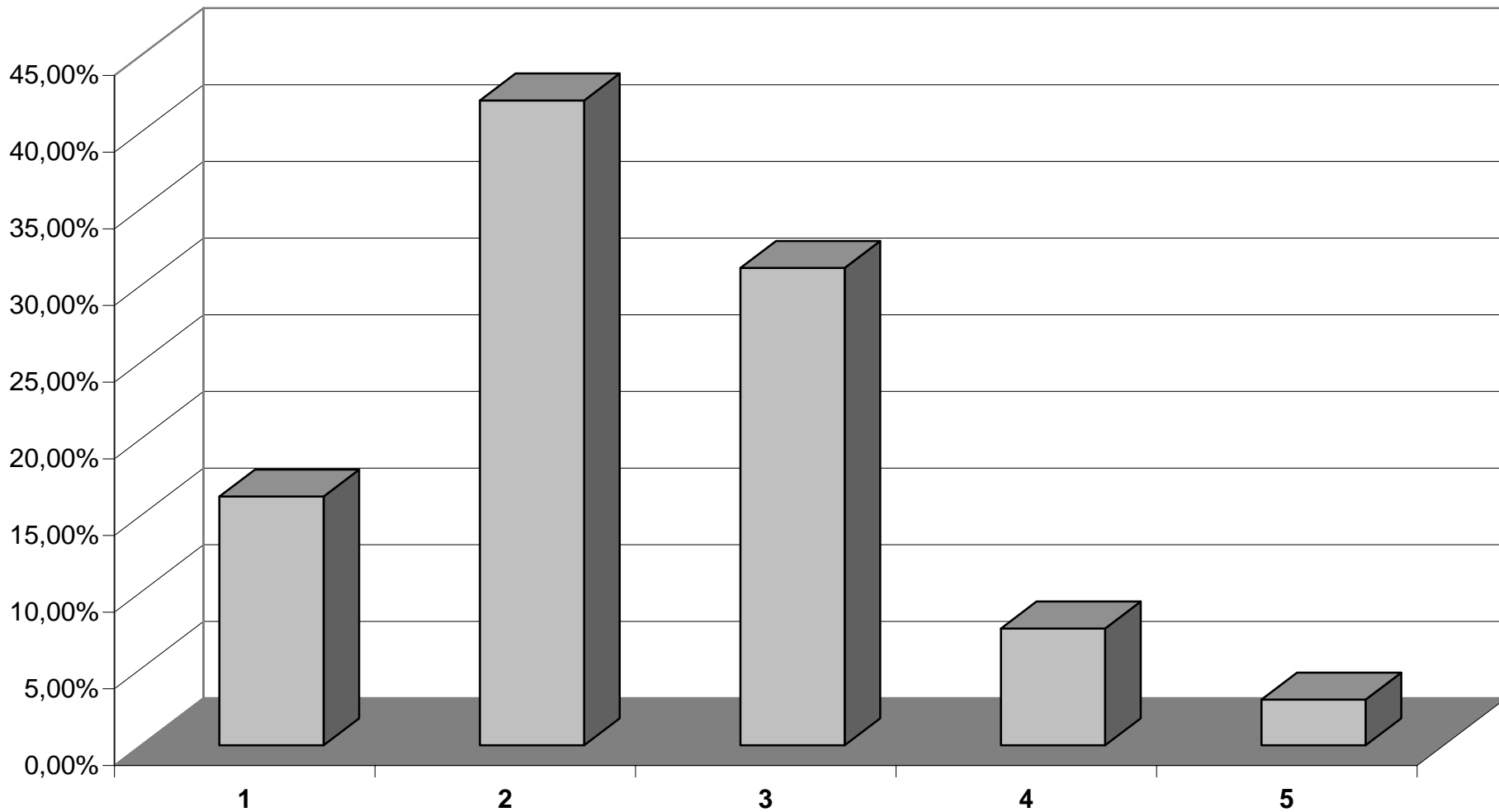

## 8. Wie wichtig ist Ihnen generell ein gepflegter Park ?

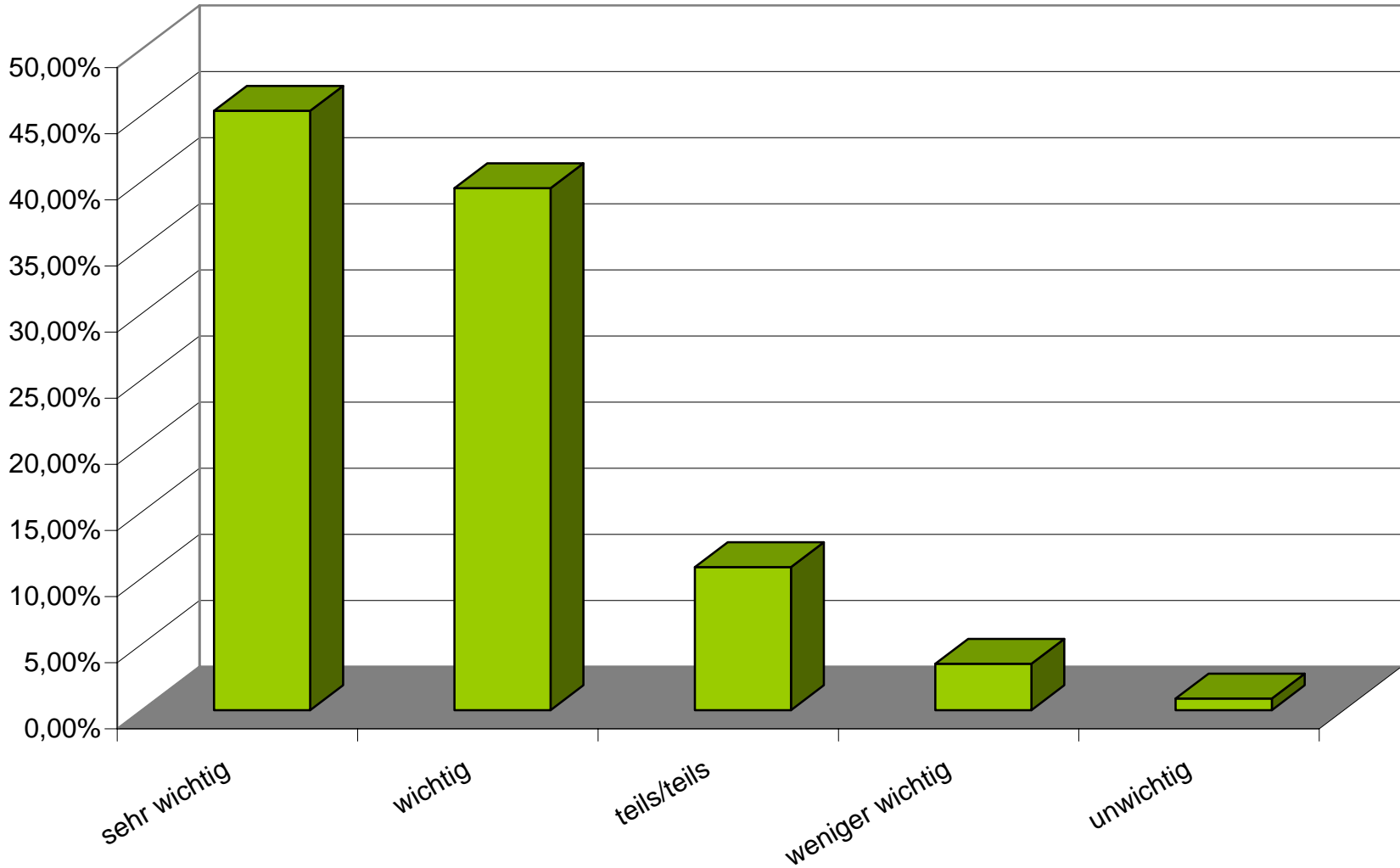

## 9. Angenommen ein neuer Park würde geplant, welche Elemente wären Ihnen persönlich besonders wichtig ?

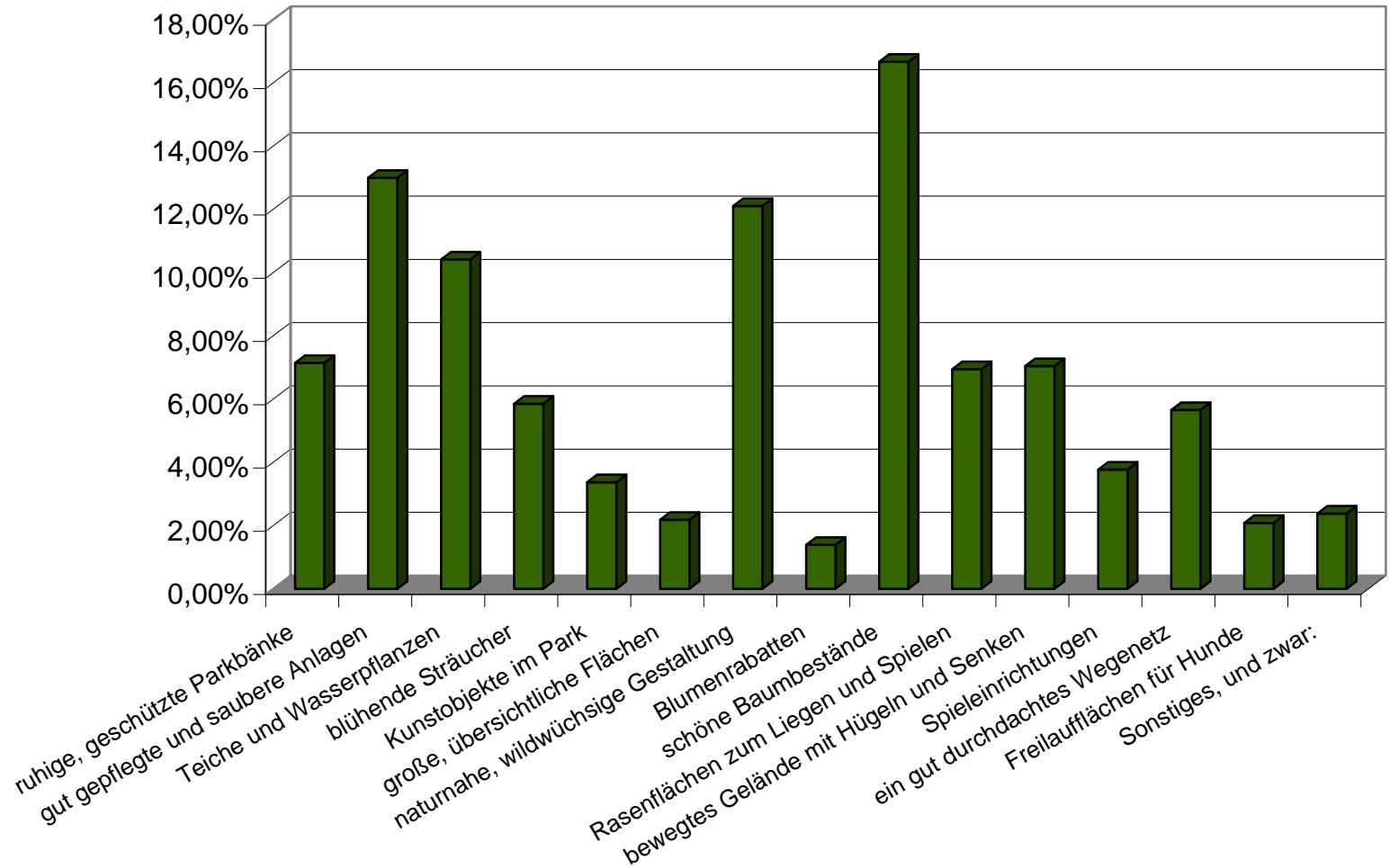

### 13.1 Wie beurteilen Sie die folgenden Aussagen zur Landschaft am Stadtrand ? die Landschaft finde ich reizvoll

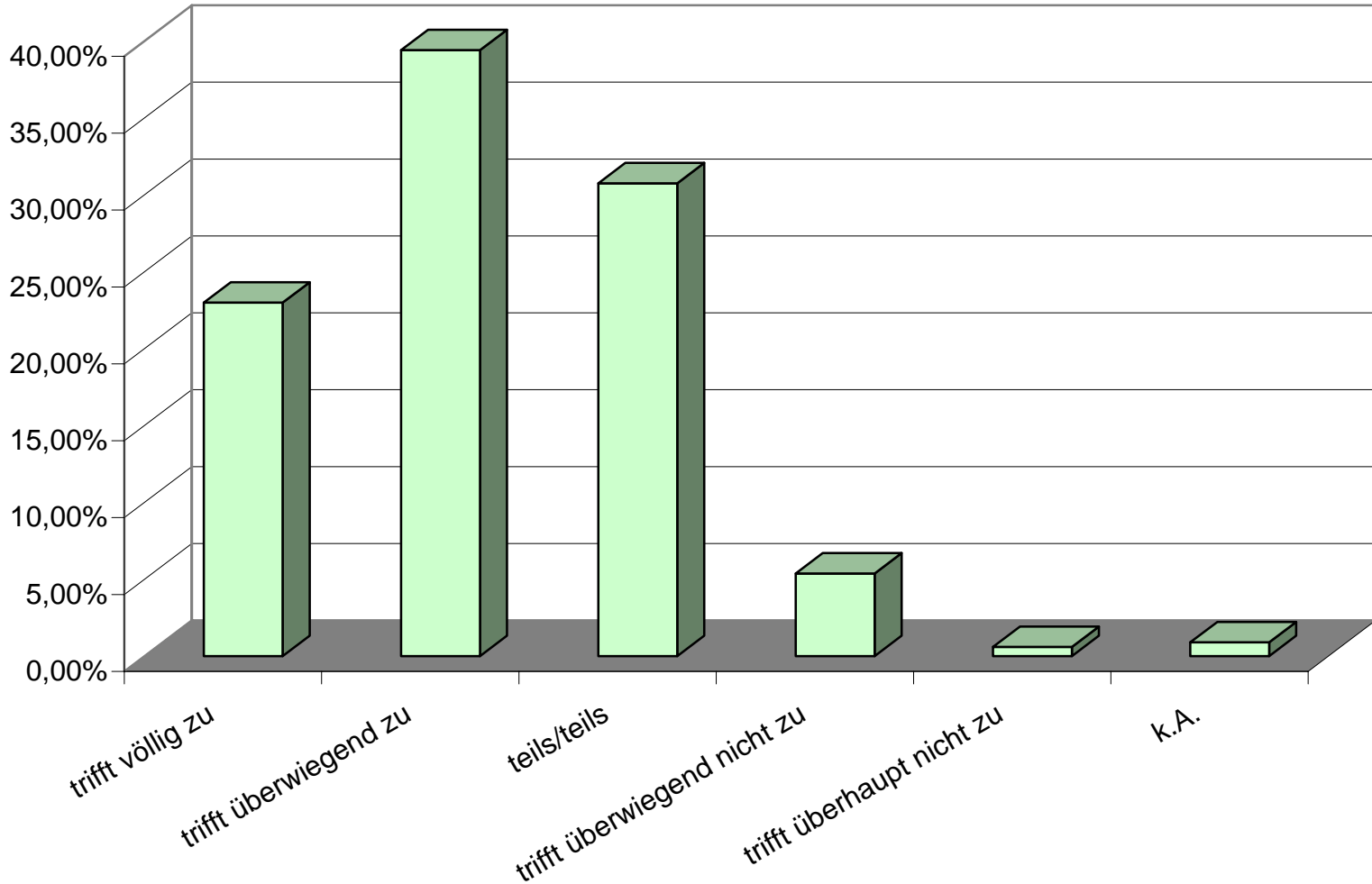



### 13.2 Wie beurteilen Sie die folgenden Aussagen zur Landschaft am Stadtrand ? in den letzten Jahren ist viel für die Landschaftspflege getan worden

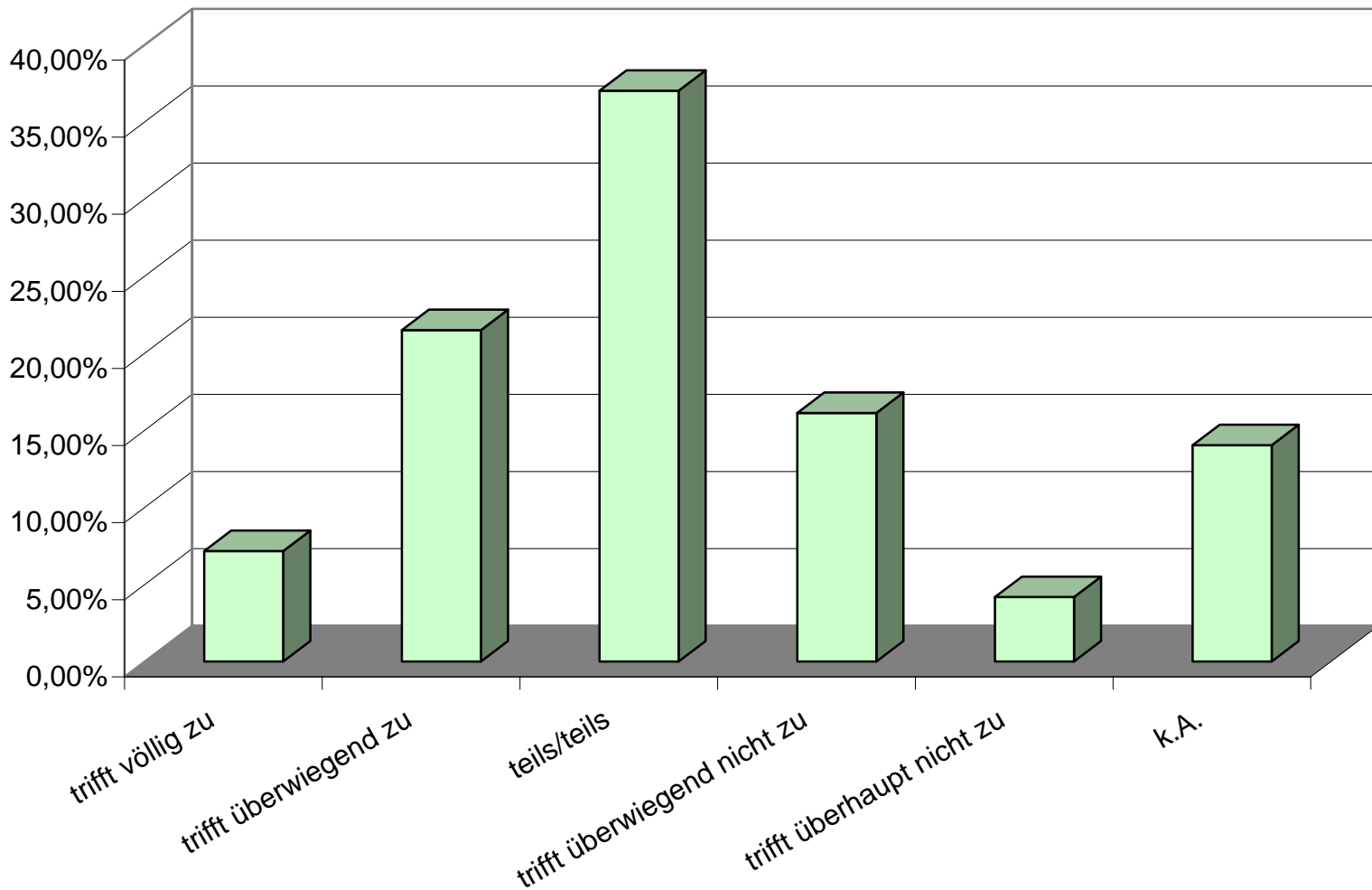

### 13.3 Wie beurteilen Sie die folgenden Aussagen zur Landschaft am Stadtrand ? die Natur- und Landschafts- schutzgebiete sind mir ein Begriff

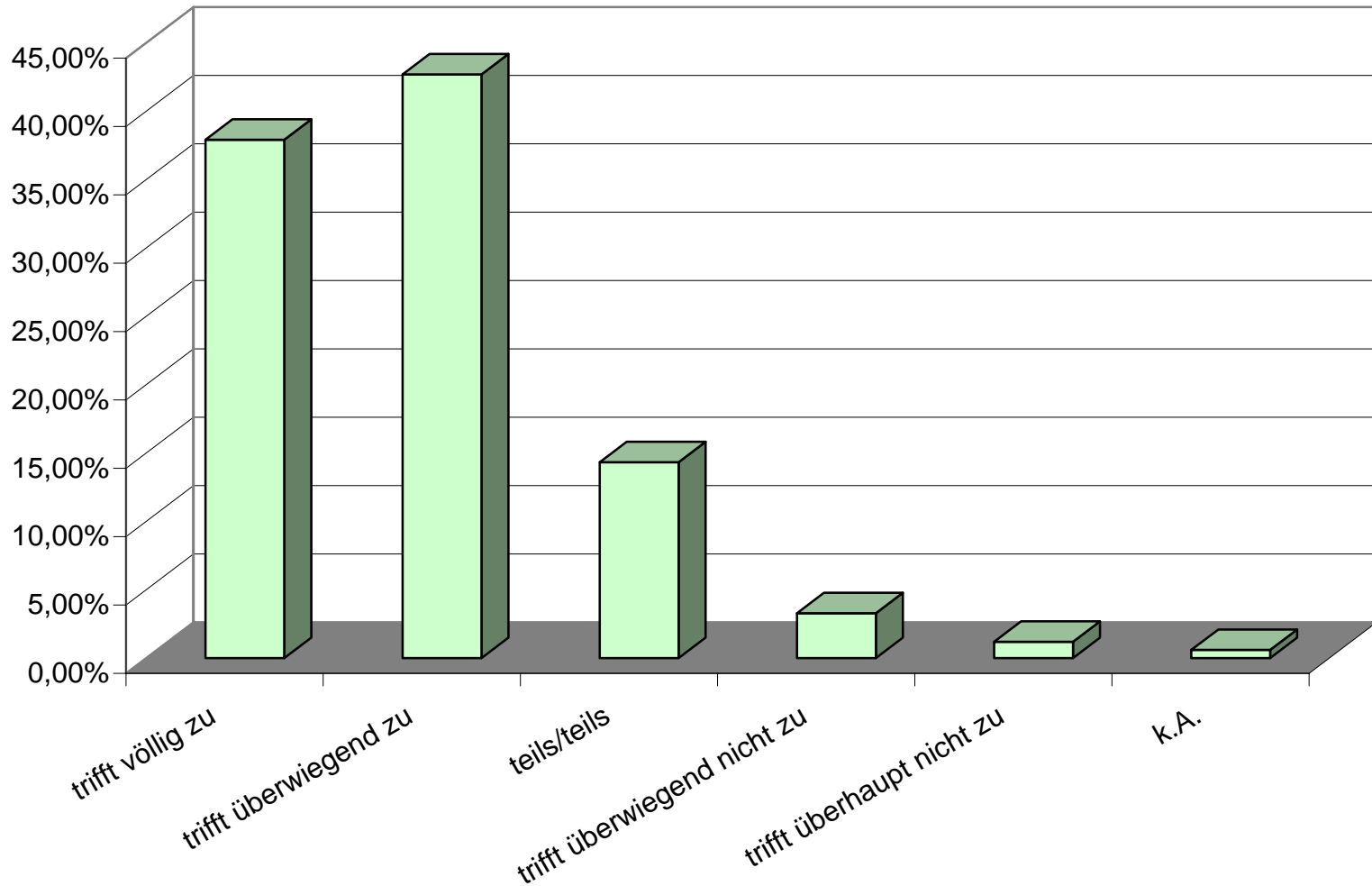

### 13.4 Wie beurteilen Sie die folgenden Aussagen zur Landschaft am Stadtrand ? ich kann eine reichhaltige Tier- und Pflanzenwelt in der Landschaft beobachten

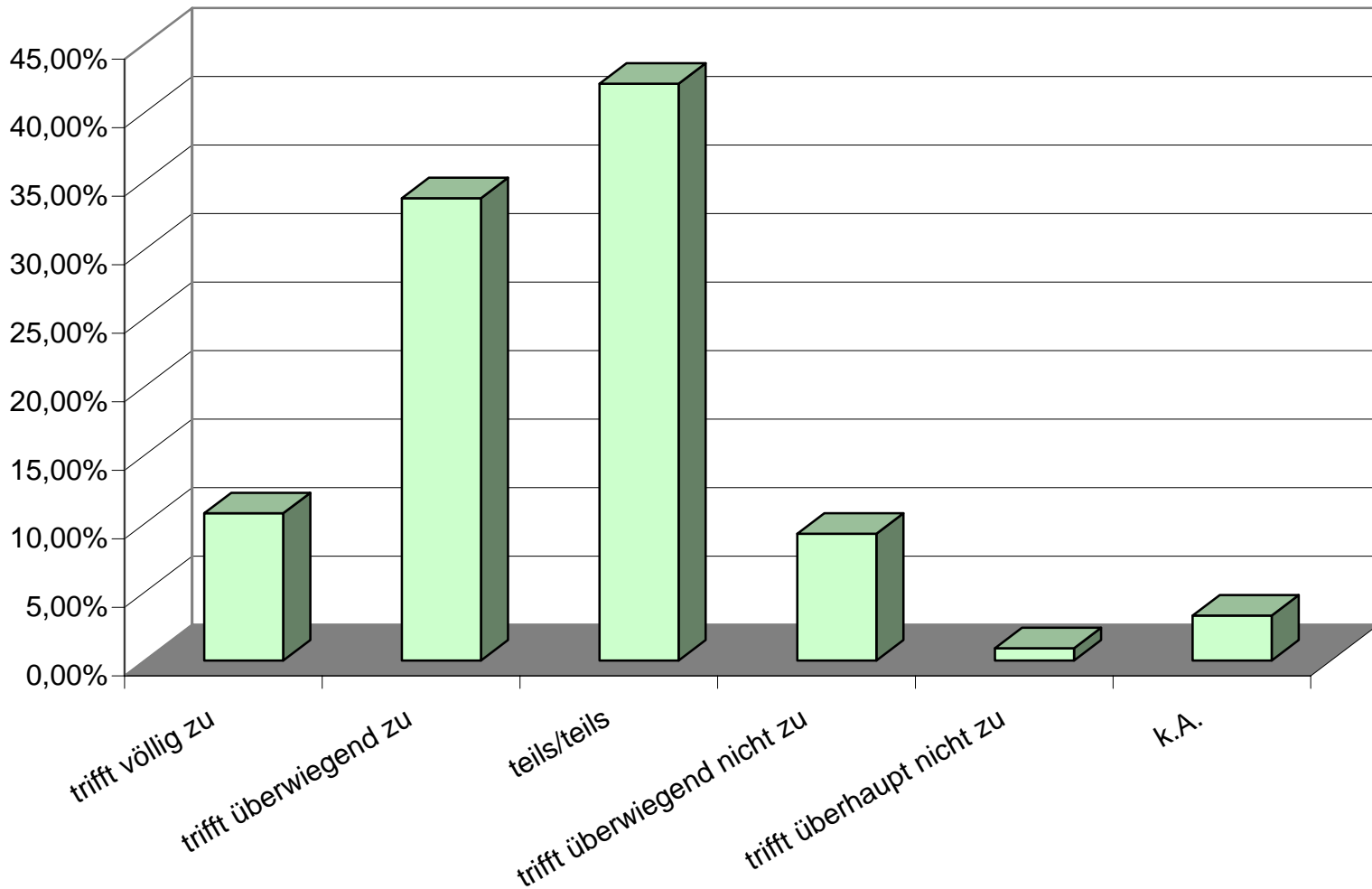

### 13.5 Wie beurteilen Sie die folgenden Aussagen zur Landschaft am Stadtrand ? Landwirtschaft gehört dazu und sollte weiterhin gesichert und gefördert werden

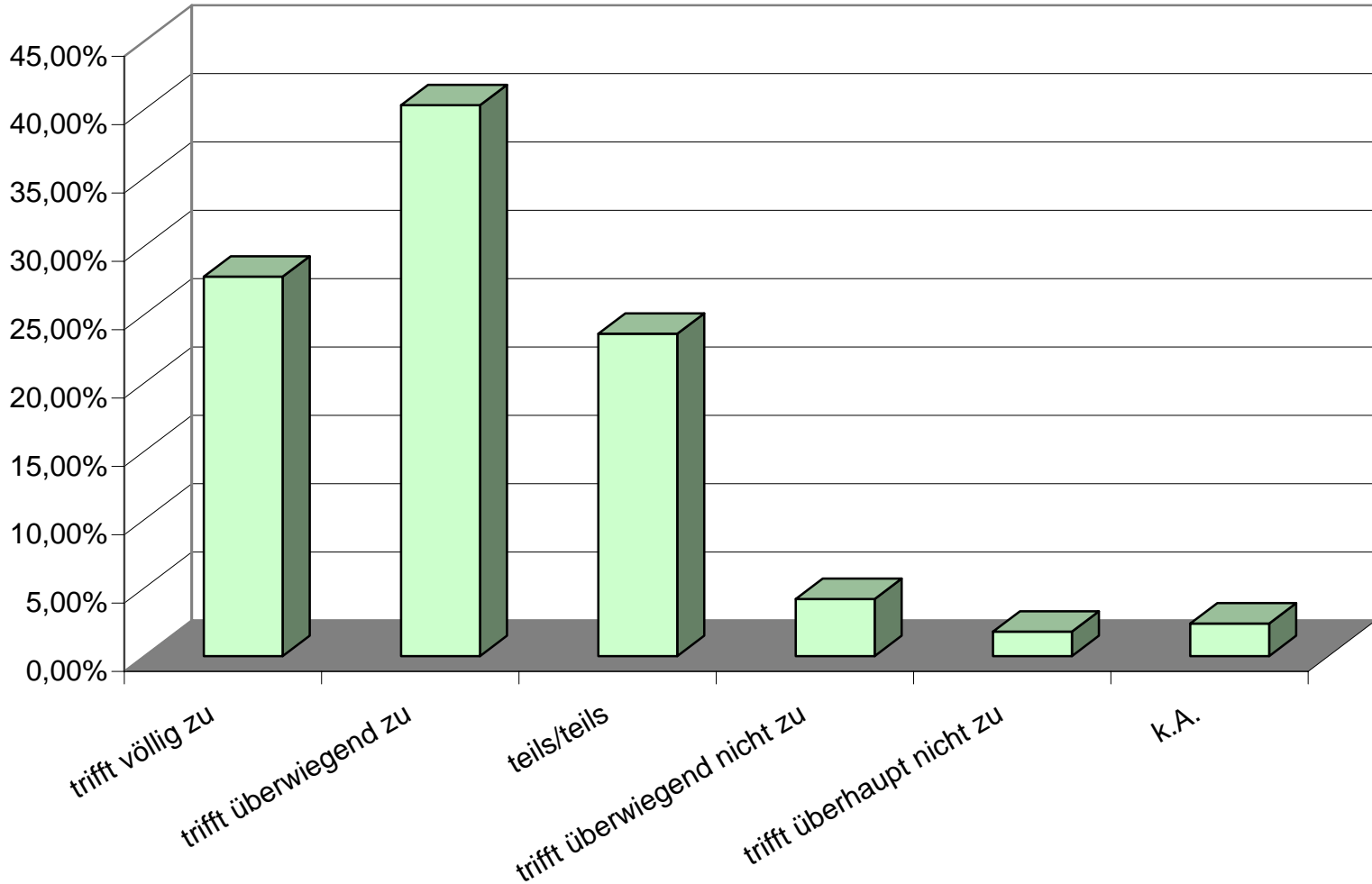

### 13.6 Wie beurteilen Sie die folgenden Aussagen zur Landschaft am Stadtrand ? die Beschilderung der Spazier- und Radwege ist gut

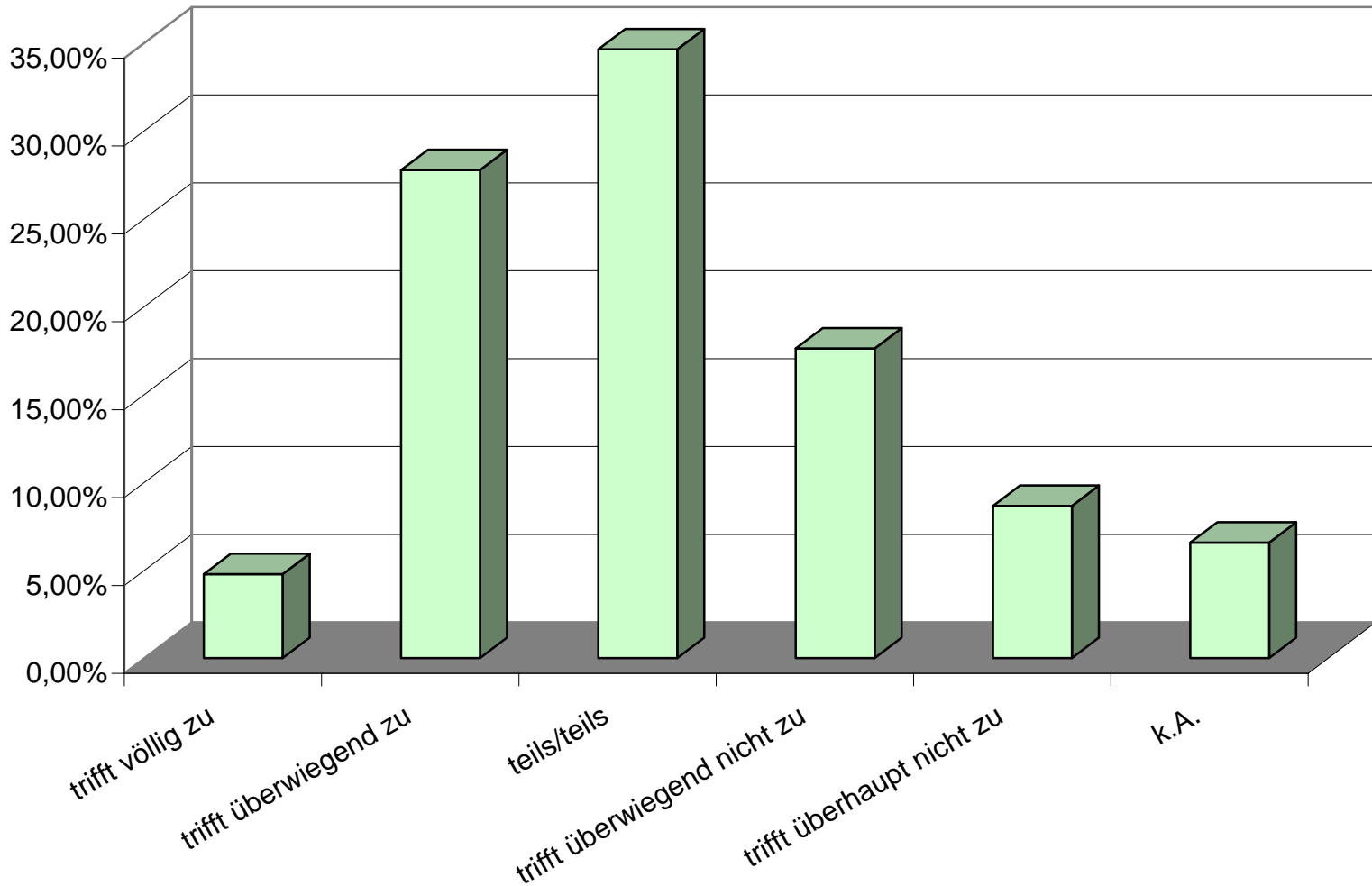

### 13.7 Wie beurteilen Sie die folgenden Aussagen zur Landschaft am Stadtrand ? ich kann die Landschaft am Stadtrand i. d. R. ohne Auto erreichen

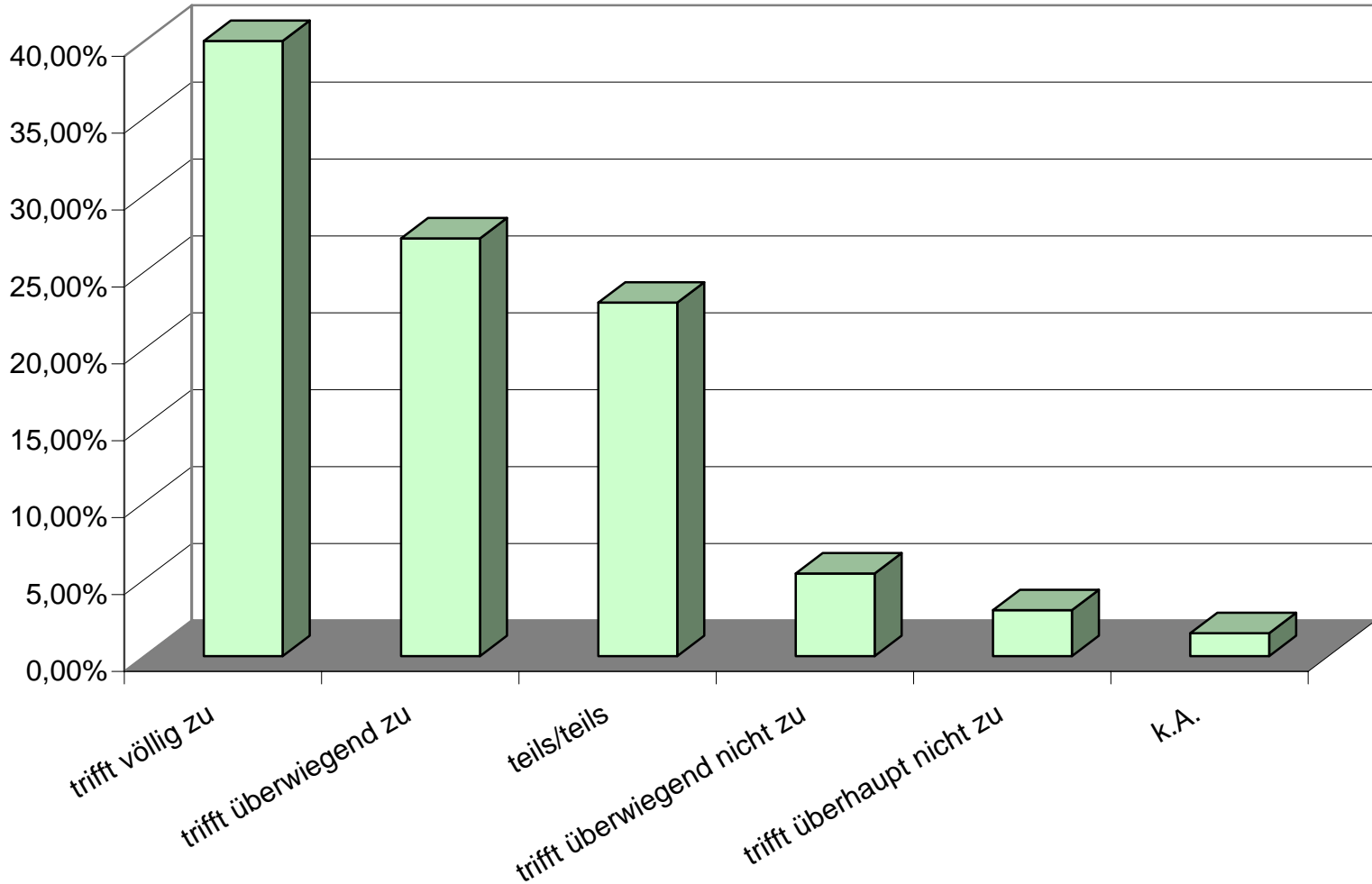

## 14. Wodurch bekommen Sie hauptsächlich Informationen über den Fachbereich Stadtgrün Braunschweig?

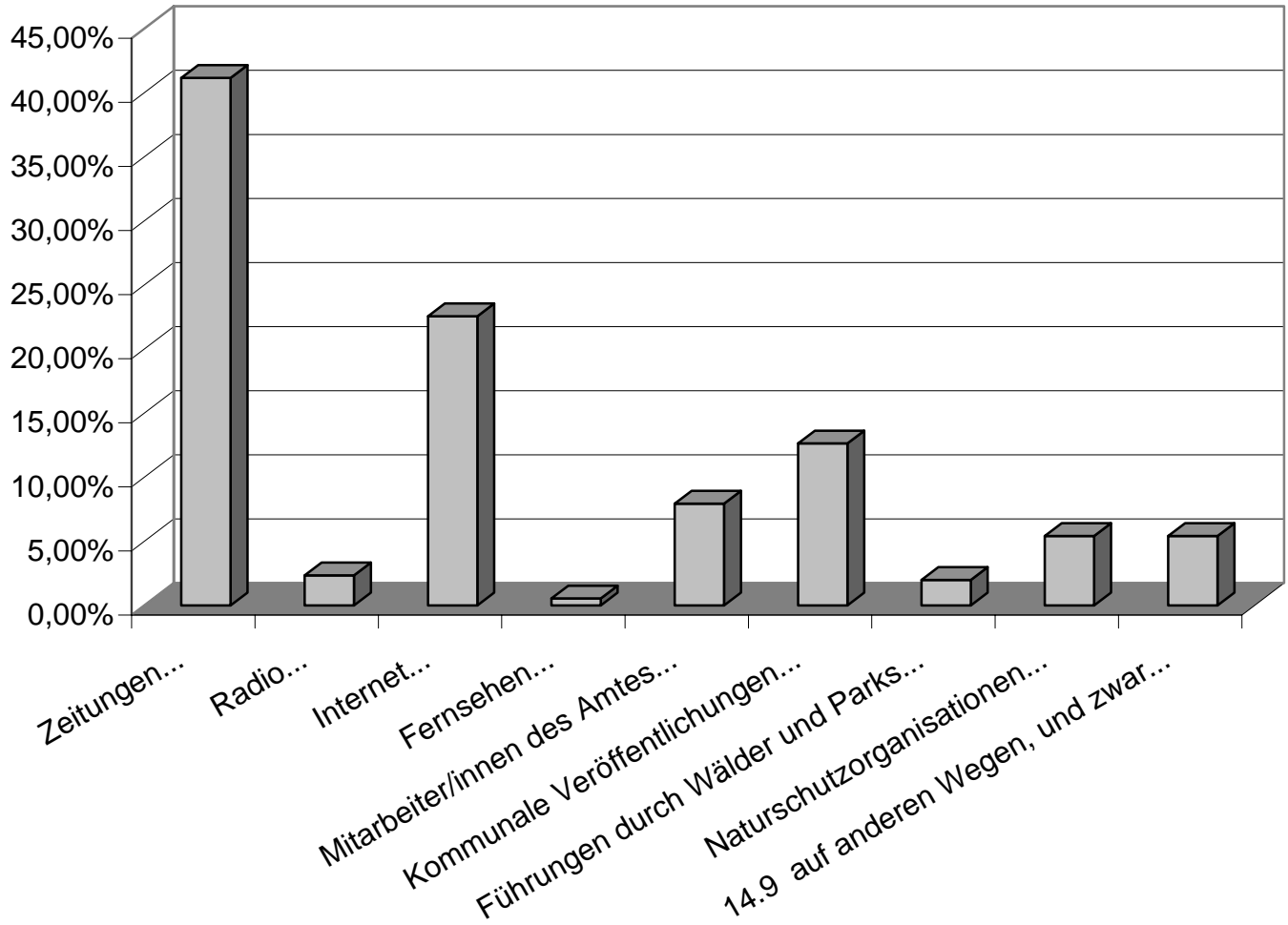

# 15. Finden Sie, dass Sie ausreichend über die Arbeit des Fachbereichs Stadtgrün Braunschweig informiert werden?

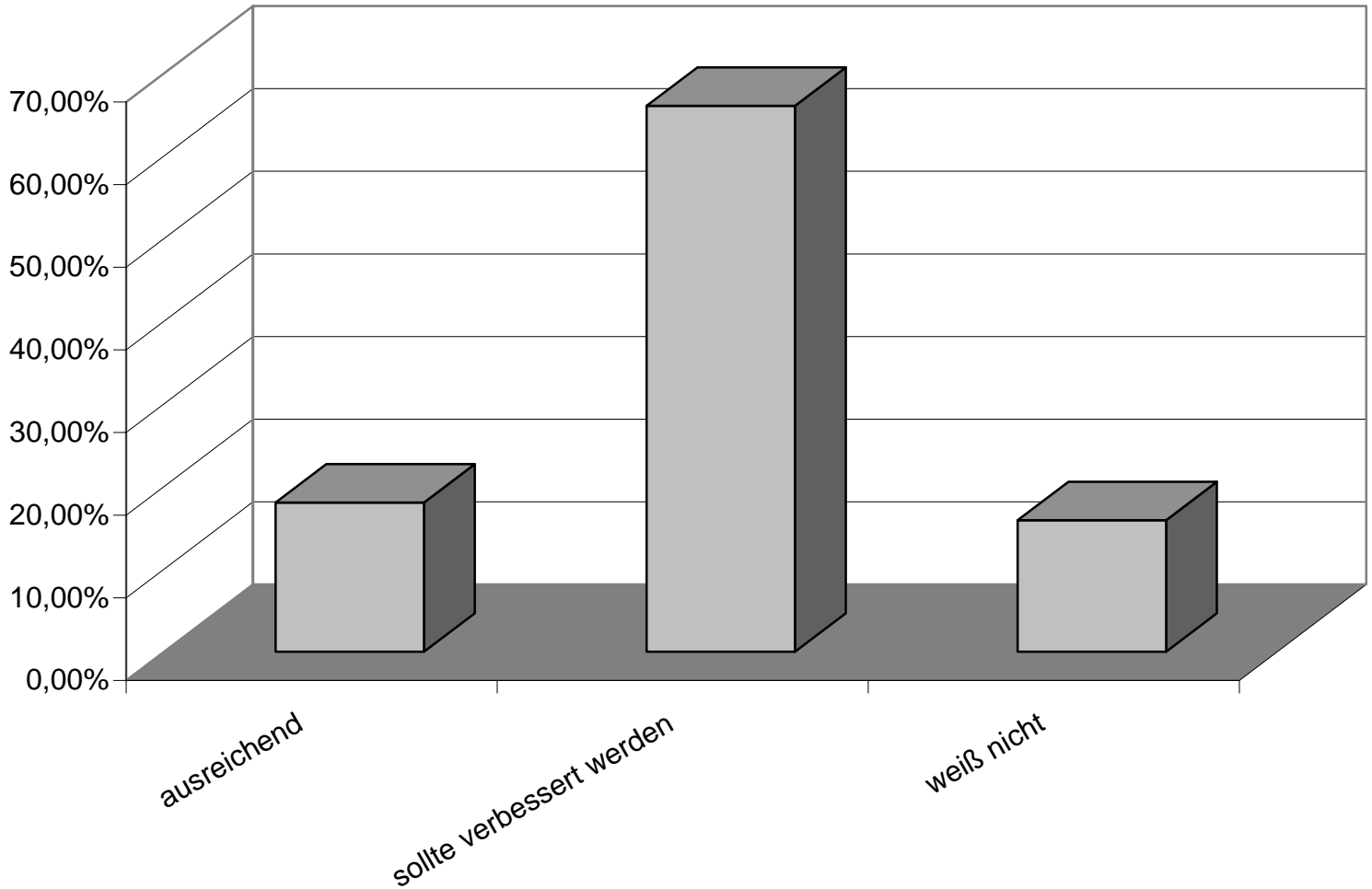



**16. Ich finde dort für meine Belange/Probleme eine/n kompetenten Ansprechpartner/in:**

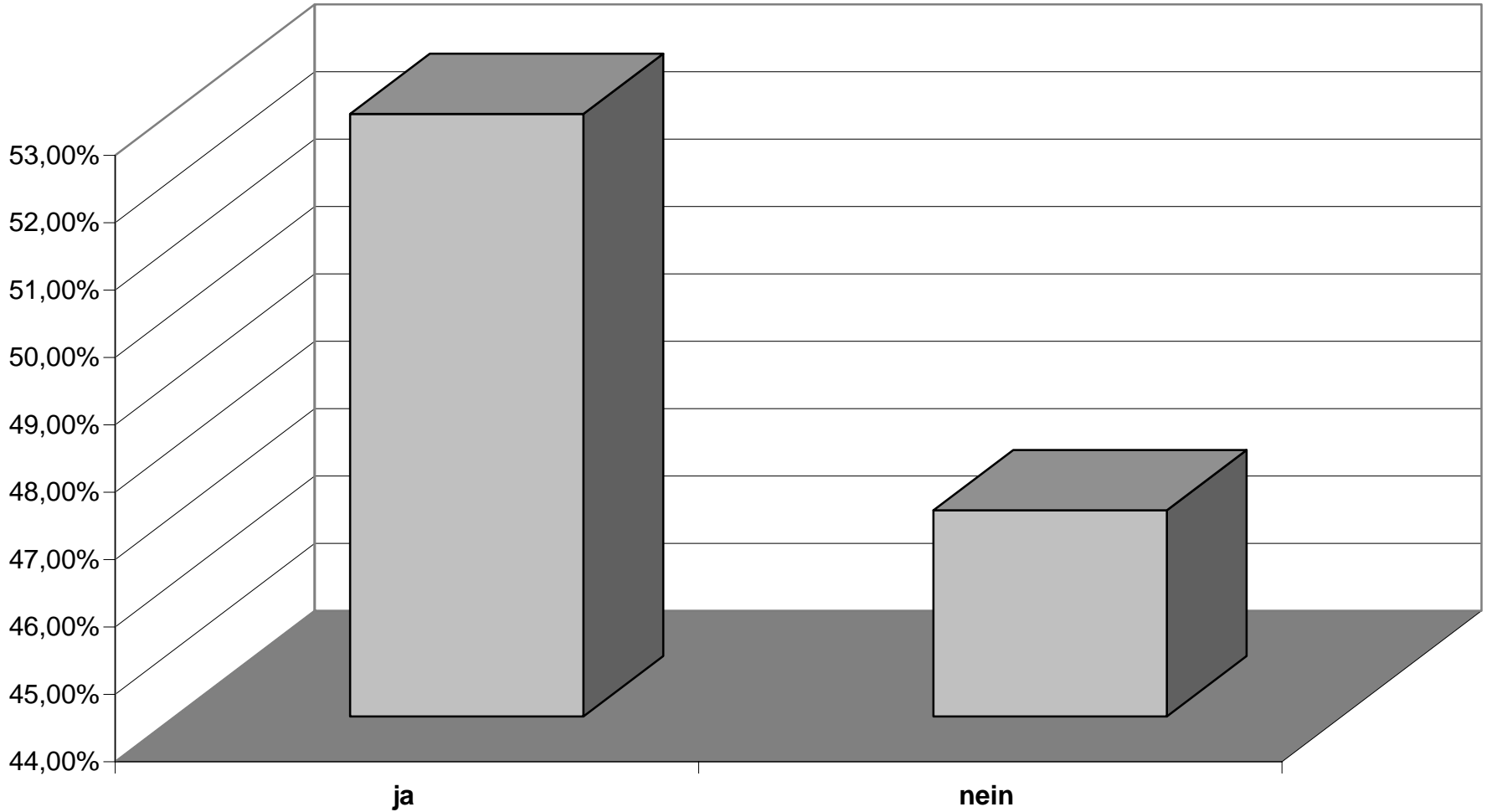

## 17. Sie sind...

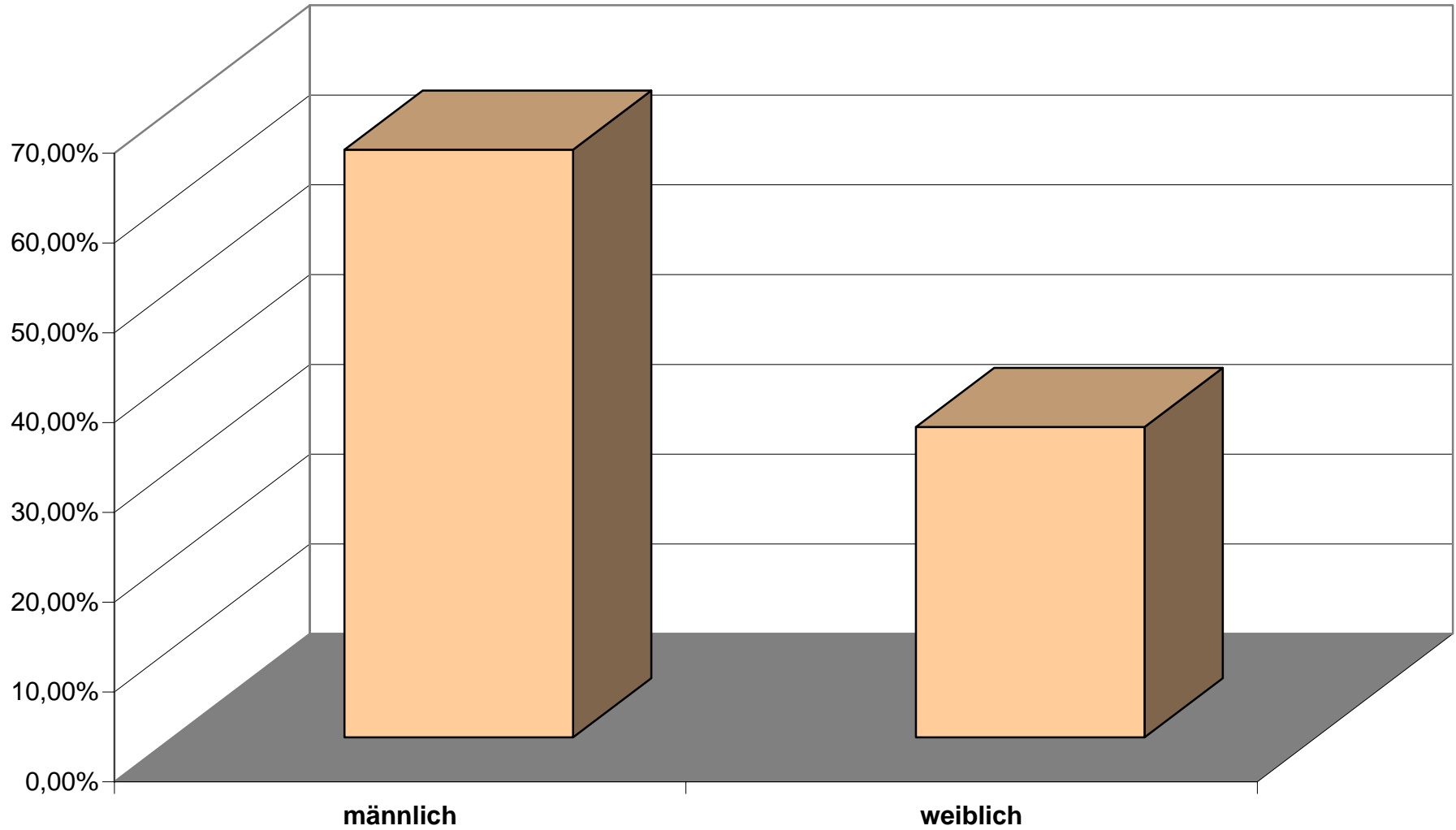

# 18. Sie sind...

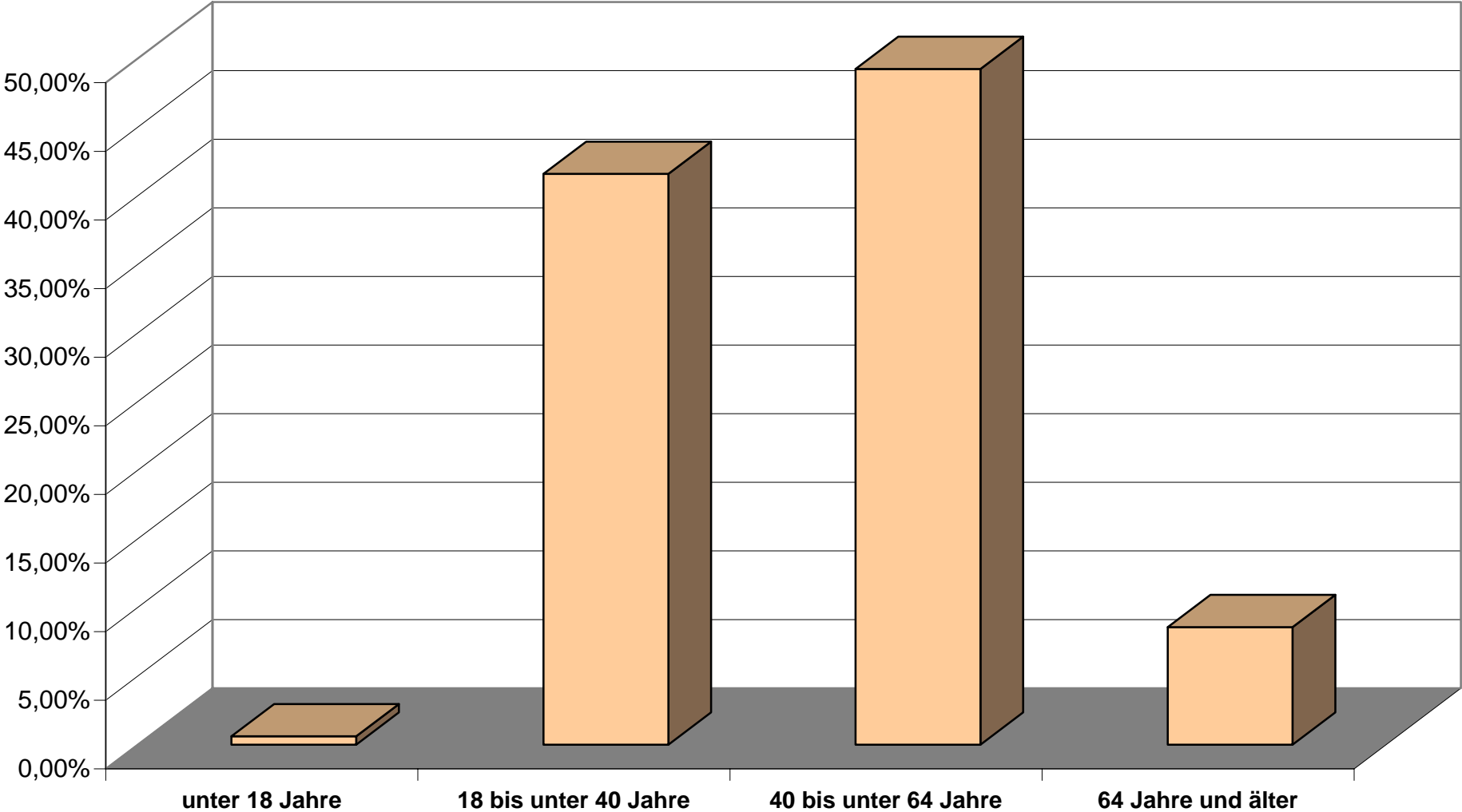

## 19. Welcher Nationalität gehören Sie an ?

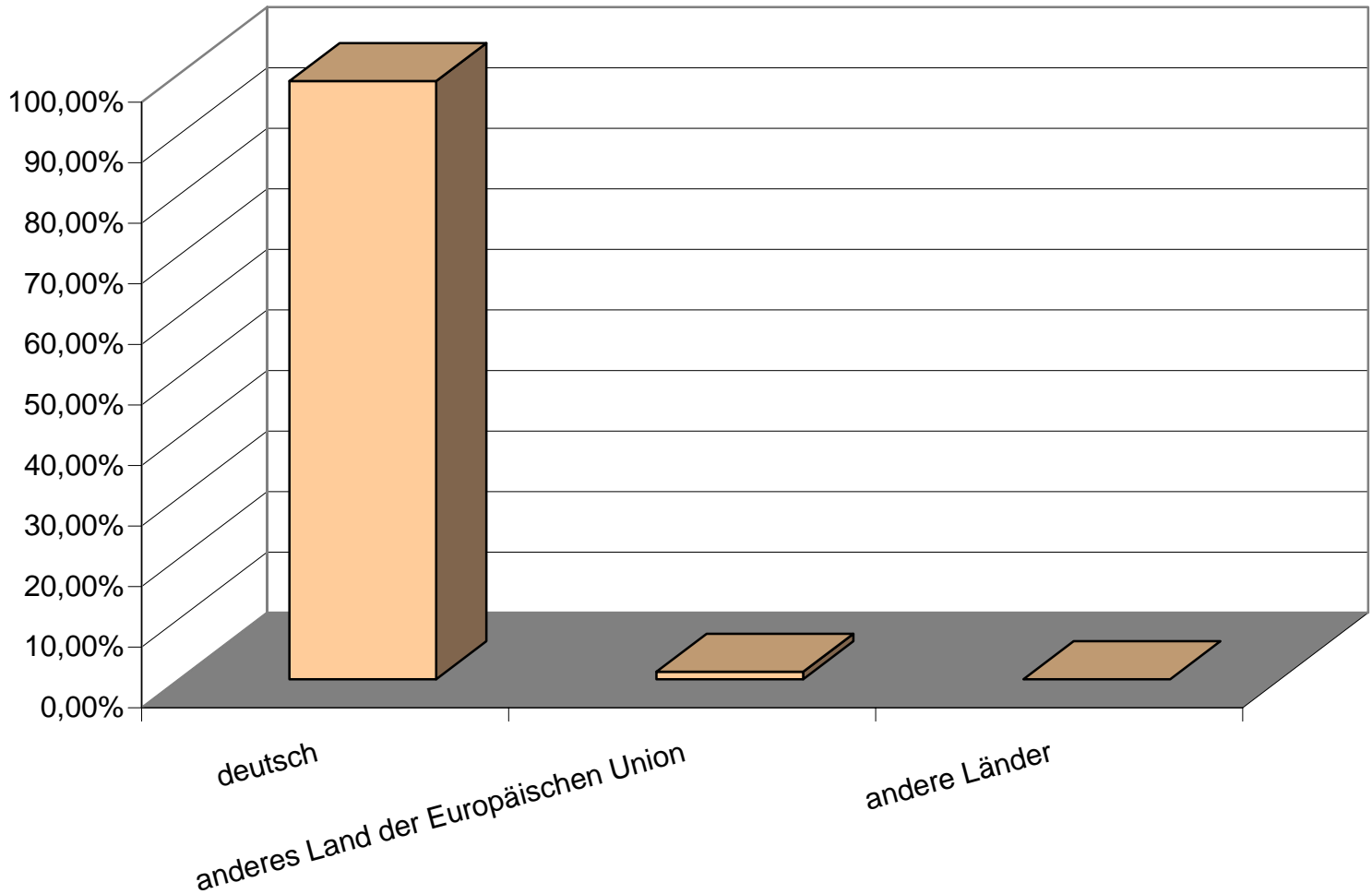

## 20. Wie viele Personen, Sie eingerechnet, leben in Ihrem Haushalt...

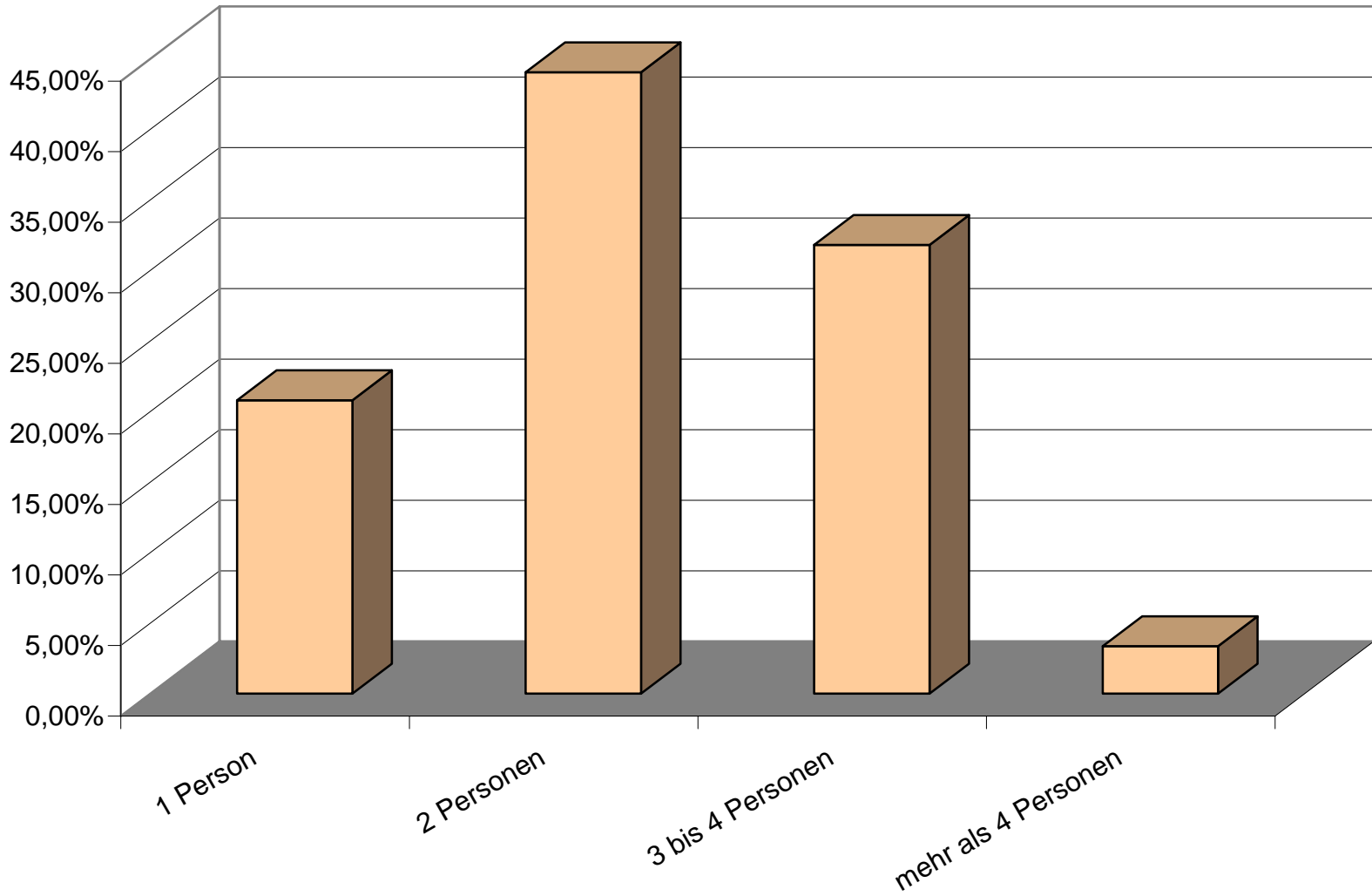

## 21. Wie viele Kinder leben in Ihrem Haushalt...

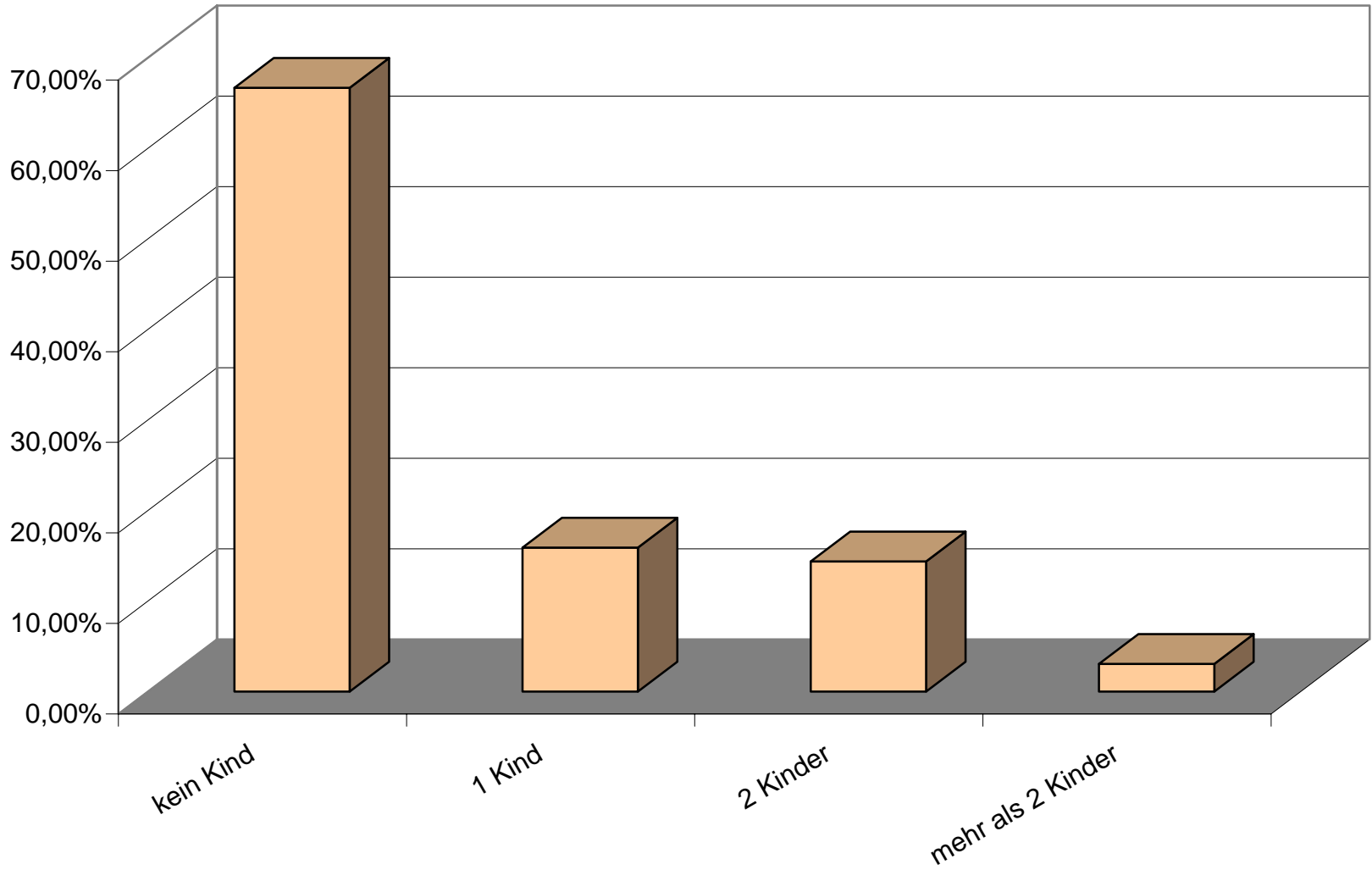

## 22. Sie sind zurzeit...

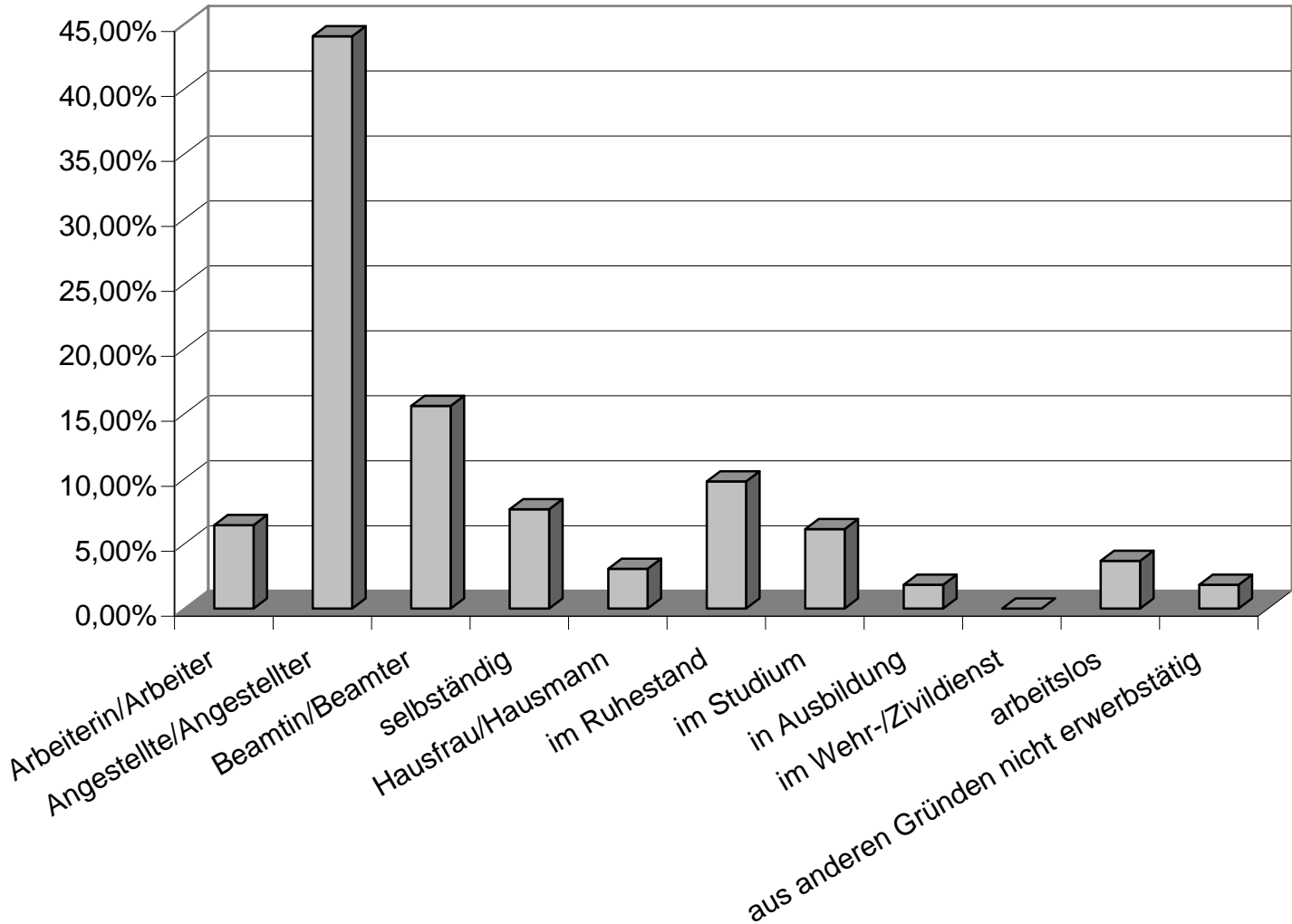

## 23. Verfügt Ihr Haushalt über...

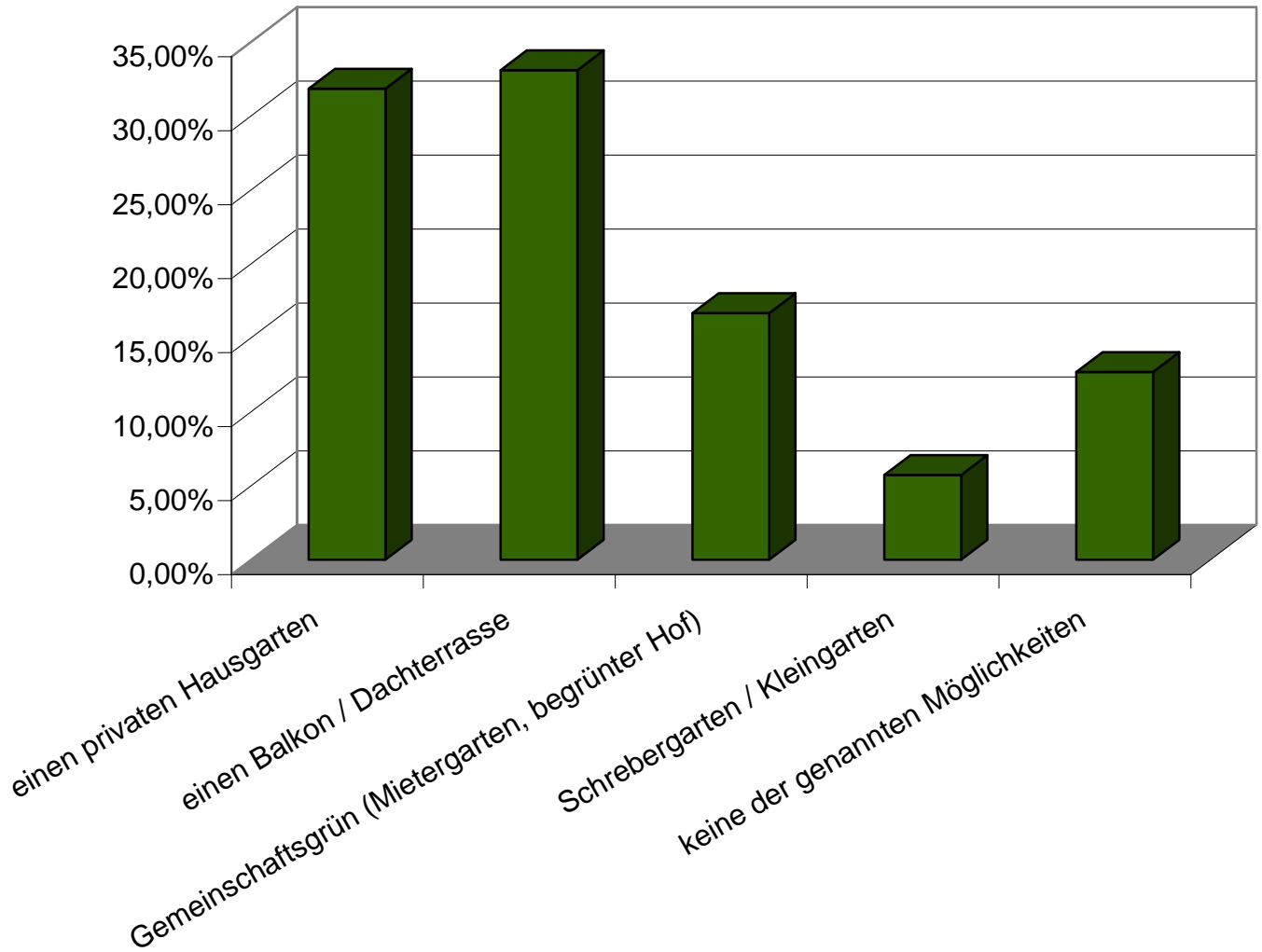



# 24. In welchem Stadtbezirk wohnen Sie?

