

Schallimmissionen Schienenverkehr (Nacht)

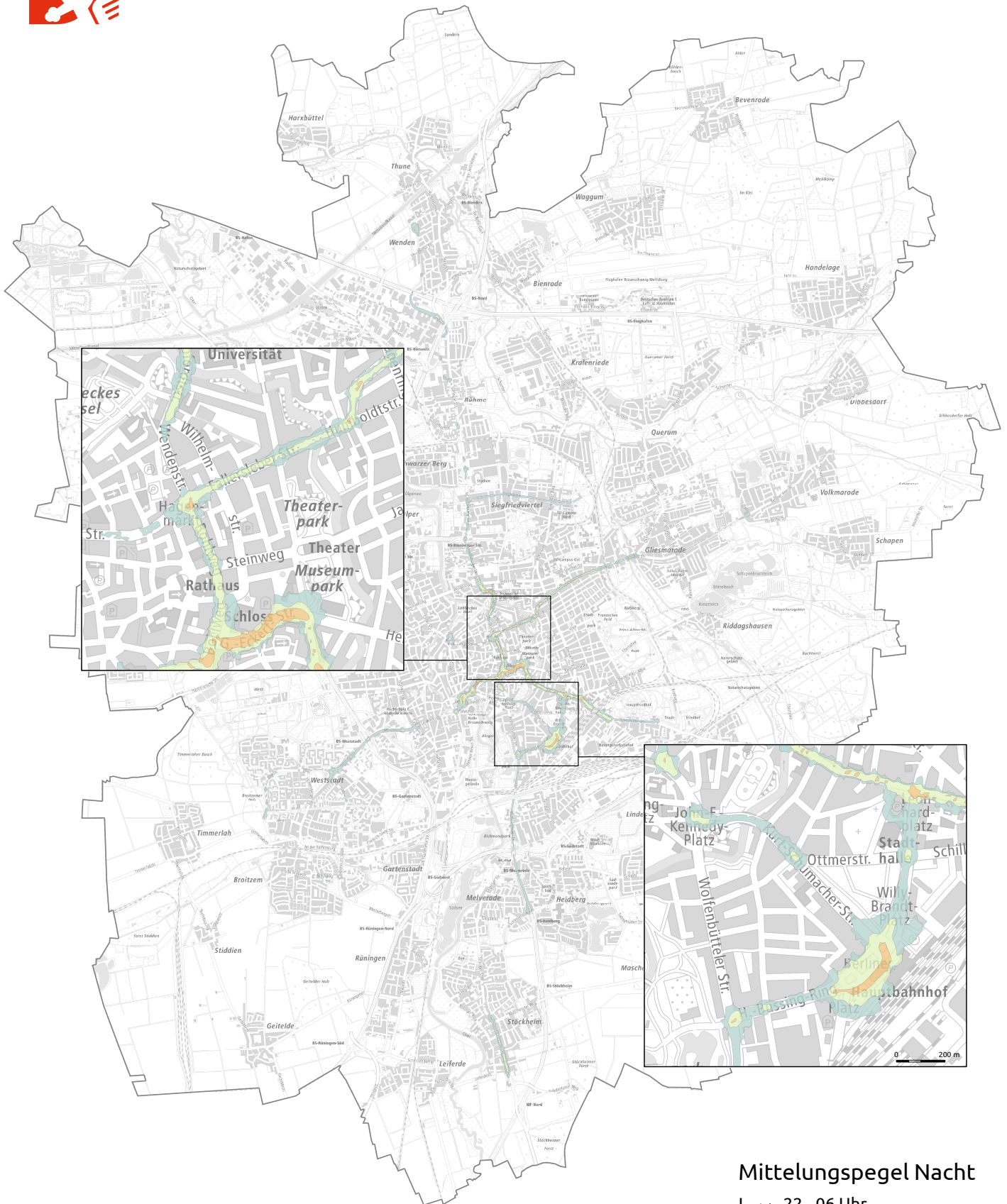

Mittelungspegel Nacht

L_{Night} 22 - 06 Uhr

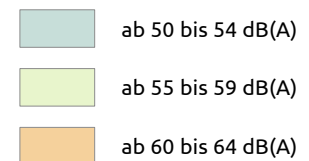

L_{Night} 22 - 06 Uhr

Mittlere Geräuschbelastung im
Nachtzeitraum von 22.00 - 06.00 Uhr

Quelle:
Lärminderungsplanung der Stadt Braunschweig
Lärmkartierung nach der Umgebungslärmrichtlinie
www.braunschweig.de/laermkartierung

Herausgeber und Copyright:
Stadt Braunschweig Fachbereich Umwelt, 2022

u·i·s

umwelt·informations·system
braunschweig

0 1.000 2.000 3.000 m

Kartengrundlage:
Amtlicher Stadtplan der Stadt Braunschweig
© 2022 Stadt Braunschweig Abteilung Geoinformation