



Bestand Heuschrecken

Heuschrecken



Lebensraum mit hoher Bedeutung



Lebensraum mit mittlerer Bedeutung



Heuschrecken (Artenkürzel und Artenanzahl)

Kürzel

Chdo
Oeca
Stgr

vorkommende Arten

Wiesen-Grashüpfer
Blaüflügelige Ödlandschrecke
Sumpfschrecke

Chorthippus dorsatus
Oedipoda caerulea
Stethophyma grossum

Sonstiges



Untersuchungsgebiet

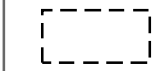

Teilflächen

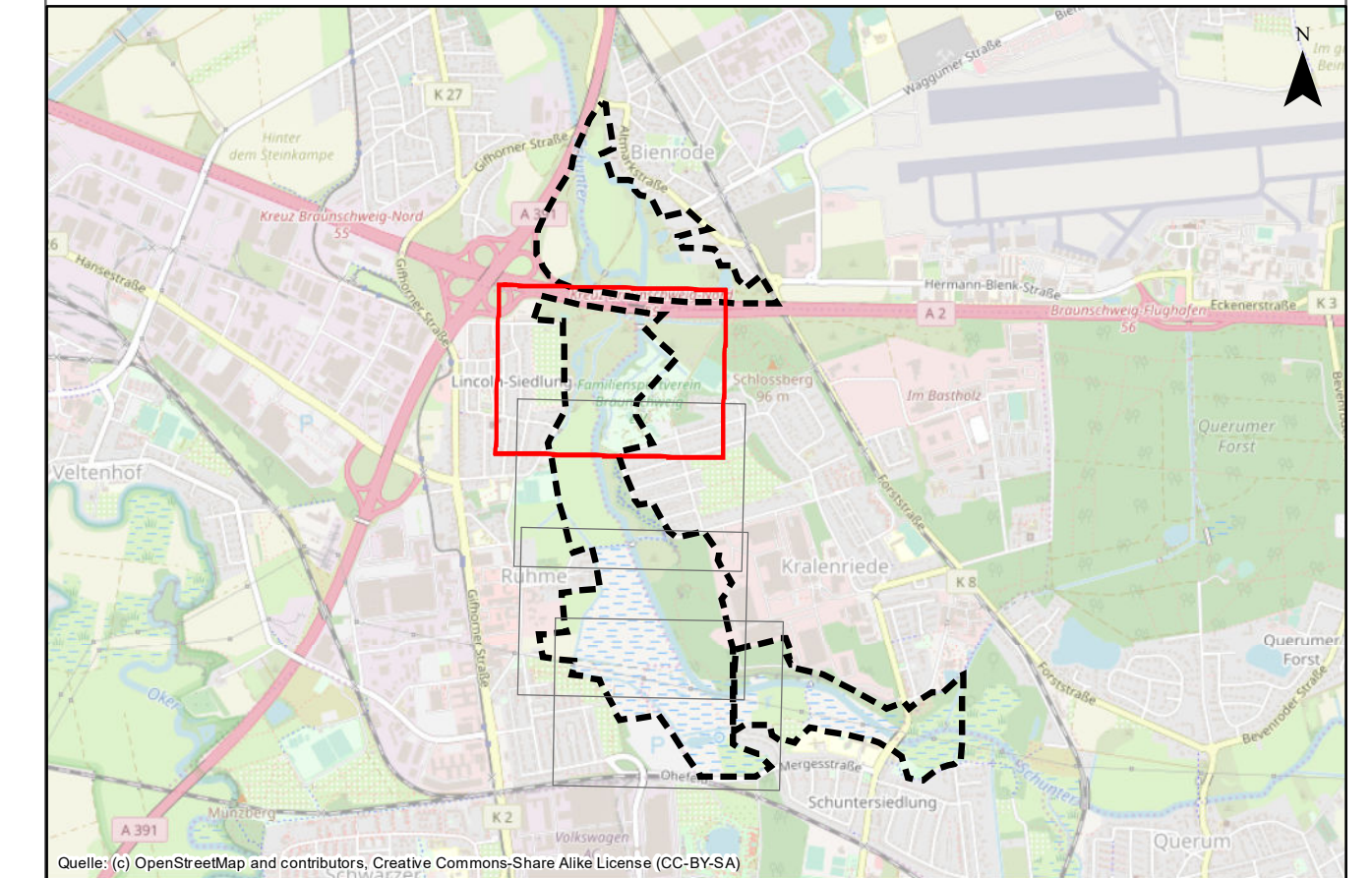

Auftraggeber: WVMO
Wasserverband Mittlere Oker
Taubenstraße 7
38106 Braunschweig



Projekt: Renaturierung Schunter-Butterberg

Planinhalt: Bestand Heuschrecken - Bereich B

Planverfasser: Planungs-Gemeinschaft GbR LaReG Landschaftsplanung Rekulturng Grünplanung Dipl. - Ing. Ruth Peschk-Hawtree Prof. Dr. Gunnar Rehfeldt Landschaftsarchitektin Dipl. Biologie Heimstedter Straße 55A 38126 Braunschweig Telefon 0531-707156-00 Telefax 0531-707156-15 Internet www.lareg.de E-Mail info@lareg.de	Datum:	Name:	
	Bearbeitet:	März 2019	WJ
	Gezeichnet:	März 2019	Ni
	Geprüft:	März 2019	Reh
Projekt-Nr.: 1327	Maßstab: 1:2.500	Plan-Nr.: 5B Seite 1/4	

Blattgröße: 29,7 cm x 78,0 cm

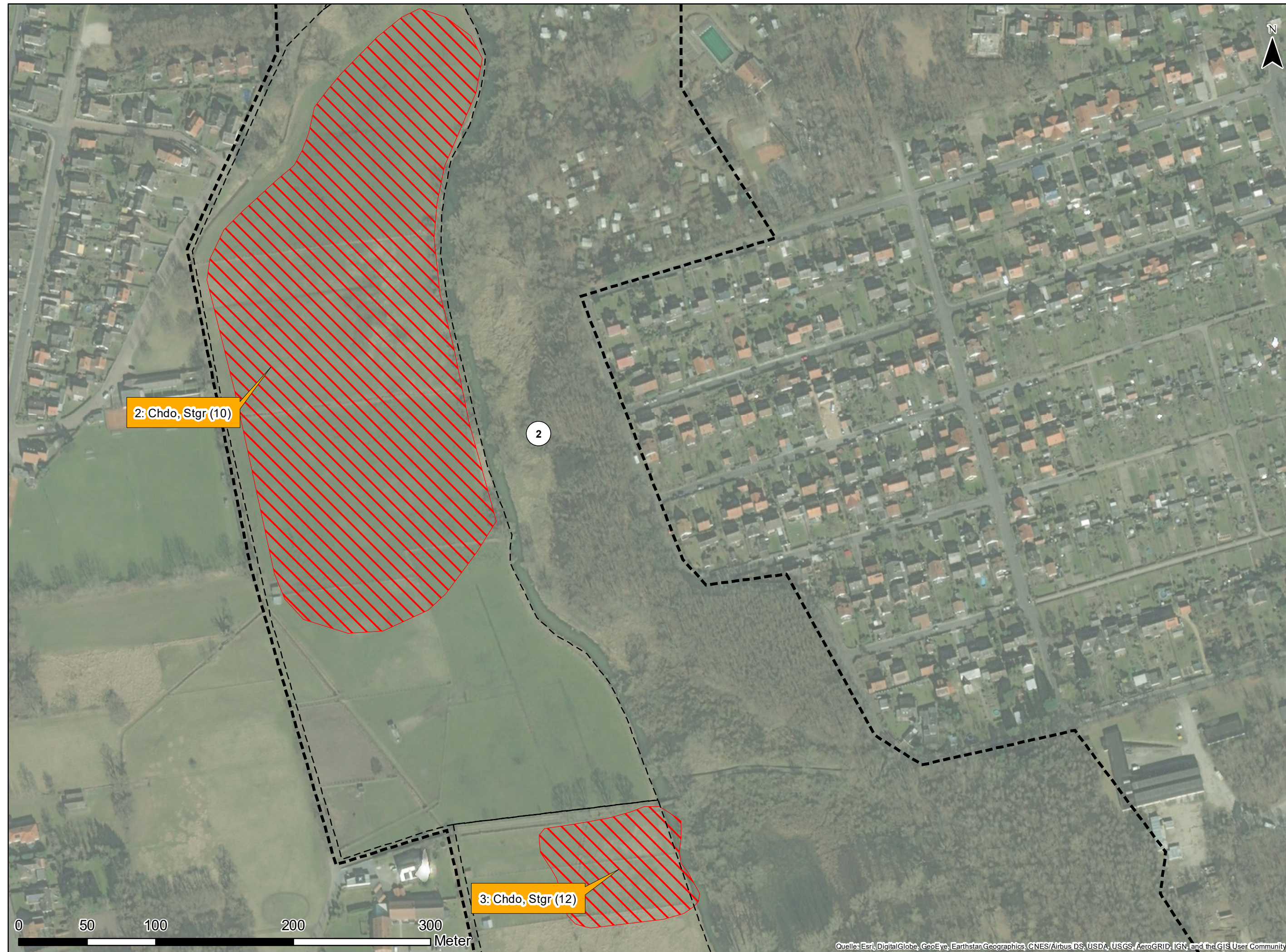

Bestand Heuschrecken

Heuschrecken



Lebensraum mit hoher Bedeutung



Lebensraum mit mittlerer Bedeutung



Heuschrecken (Artenkürzel und Artenanzahl)

Kürzel

Chdo
Oeca
Stgr

vorkommende Arten

Wiesen-Grashüpfer
Blaufügelige Ödlandschrecke
Sumpfschrecke

Chorthippus dorsatus
Oedipoda caerulescens
Stethophyma grossum

Sonstiges

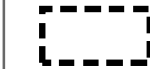

Untersuchungsgebiet

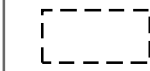

Teilflächen

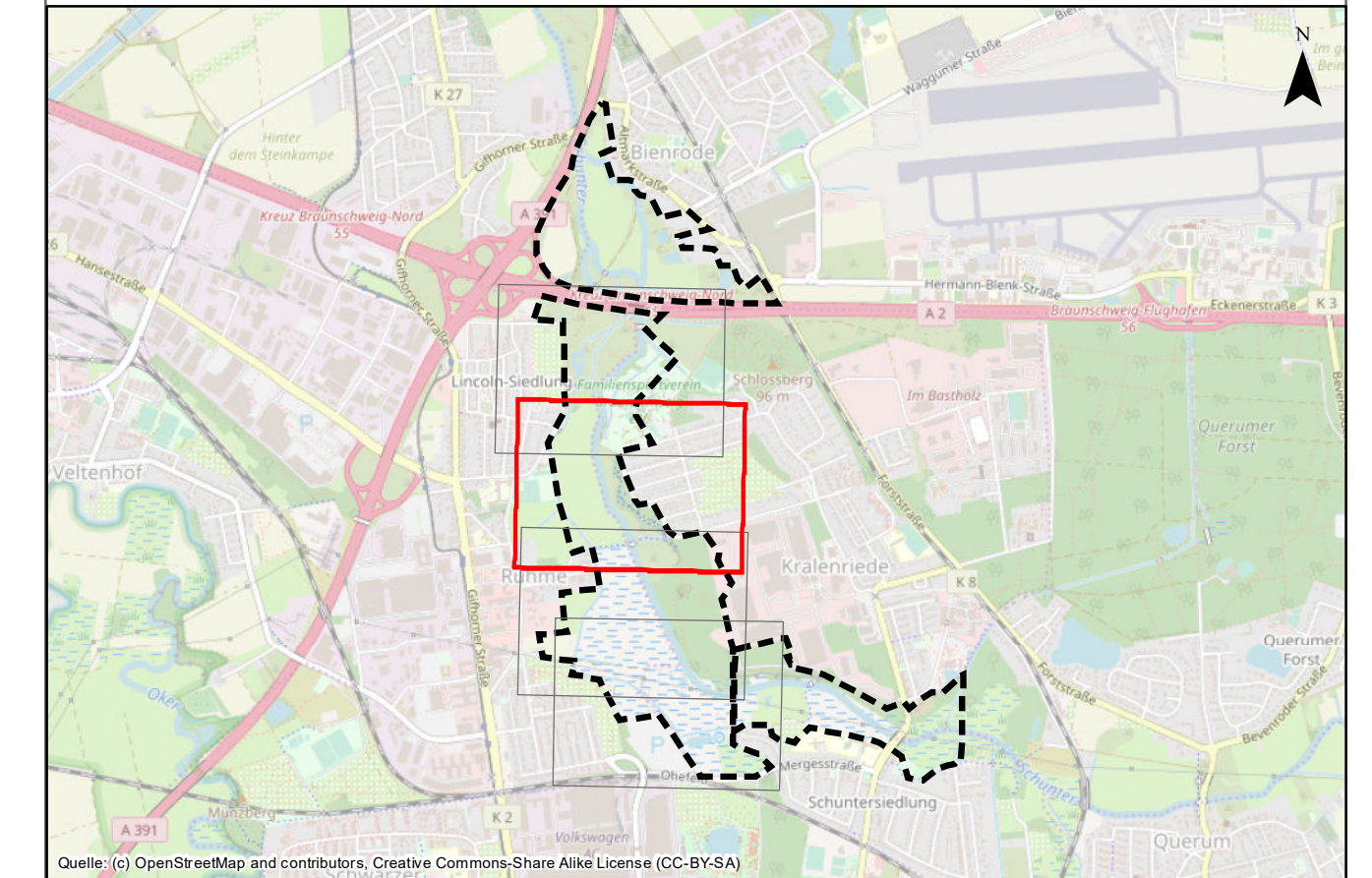

Auftraggeber: WVMO
Wasserverband Mittlere Oker
Taubenstraße 7
38106 Braunschweig



Projekt: Renaturierung Schunter-Butterberg

Planinhalt: Bestand Heuschrecken - Bereich B

Planverfasser: Planungs-Gemeinschaft GbR LaReG Dipl. - Ing. Ruth Peschk-Hawtree Landschaftsarchitektin Heimstedter Straße 55A Telefon 0531-707156-00 Internet www.lareg.de	Landschaftsplanung Rekultivierung Grünplanung Prof. Dr. Gunnar Rehfeldt Dipl. Biologe 38126 Braunschweig Telefax 0531-707156-15 E-Mail info@lareg.de	Datum:	Name:	
		Bearbeitet:	März 2019	WJ
		Gezeichnet:	März 2019	Ni
		Geprüft:	März 2019	Reh
Projekt-Nr.: 1327		Maßstab: 1:2.500		

Blattgröße: 29,7 cm x 78,0 cm

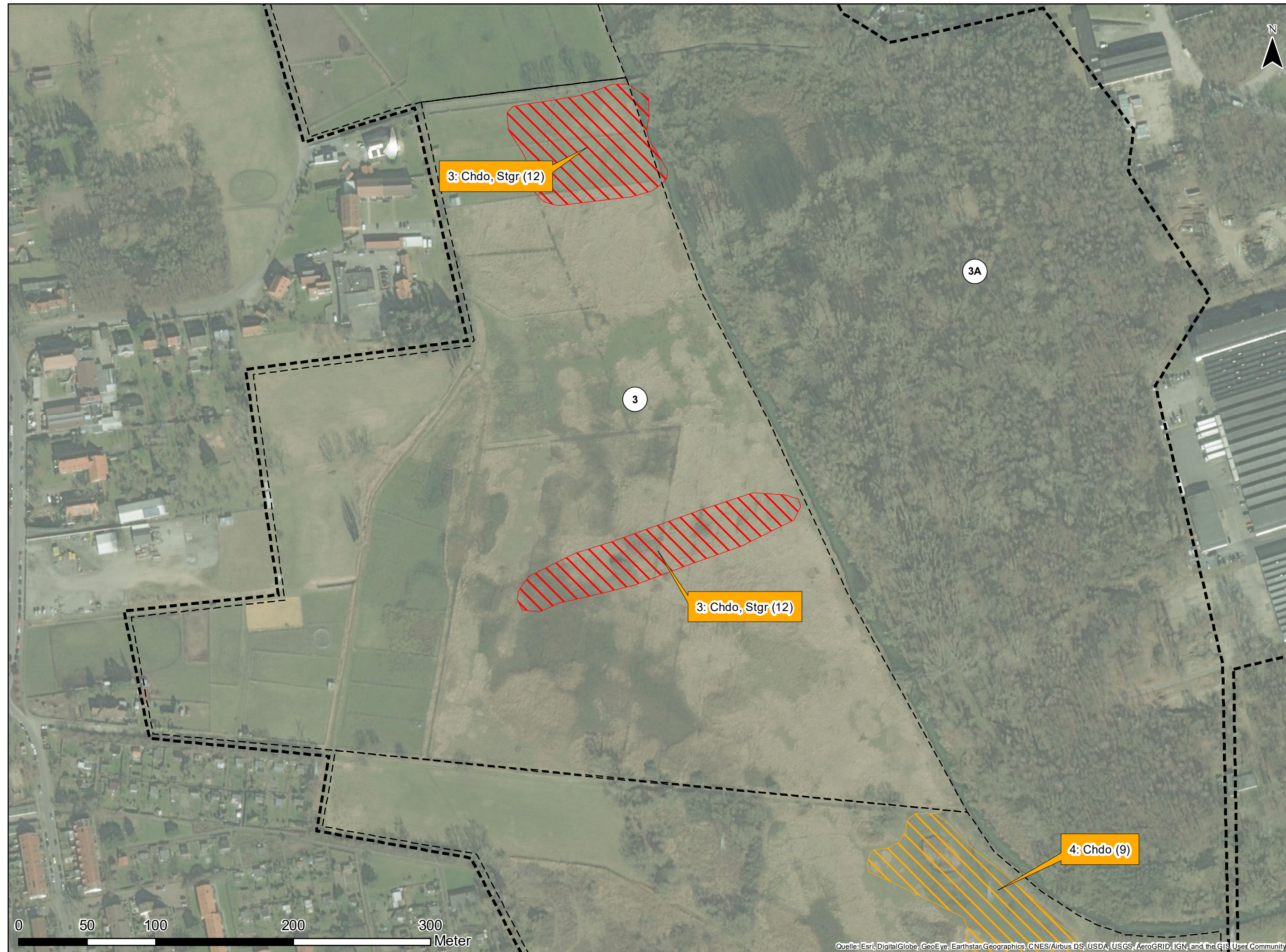

Bestand Heuschrecken

Heuschrecken



Lebensraum mit hoher Bedeutung



Lebensraum mit mittlerer Bedeutung



Heuschrecken (Artenkürzel und Artenanzahl)

Kürzel

Chdo
Oeca
Stgr

vorkommende Arten

Wiesen-Grashüpfer
Blaufügelige Ödlandschrecke
Sumpfschrecke

Chorthippus dorsatus
Oedipoda caerulescens
Stethophyma grossum

Sonstiges



Untersuchungsgebiet

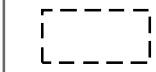

Teilflächen

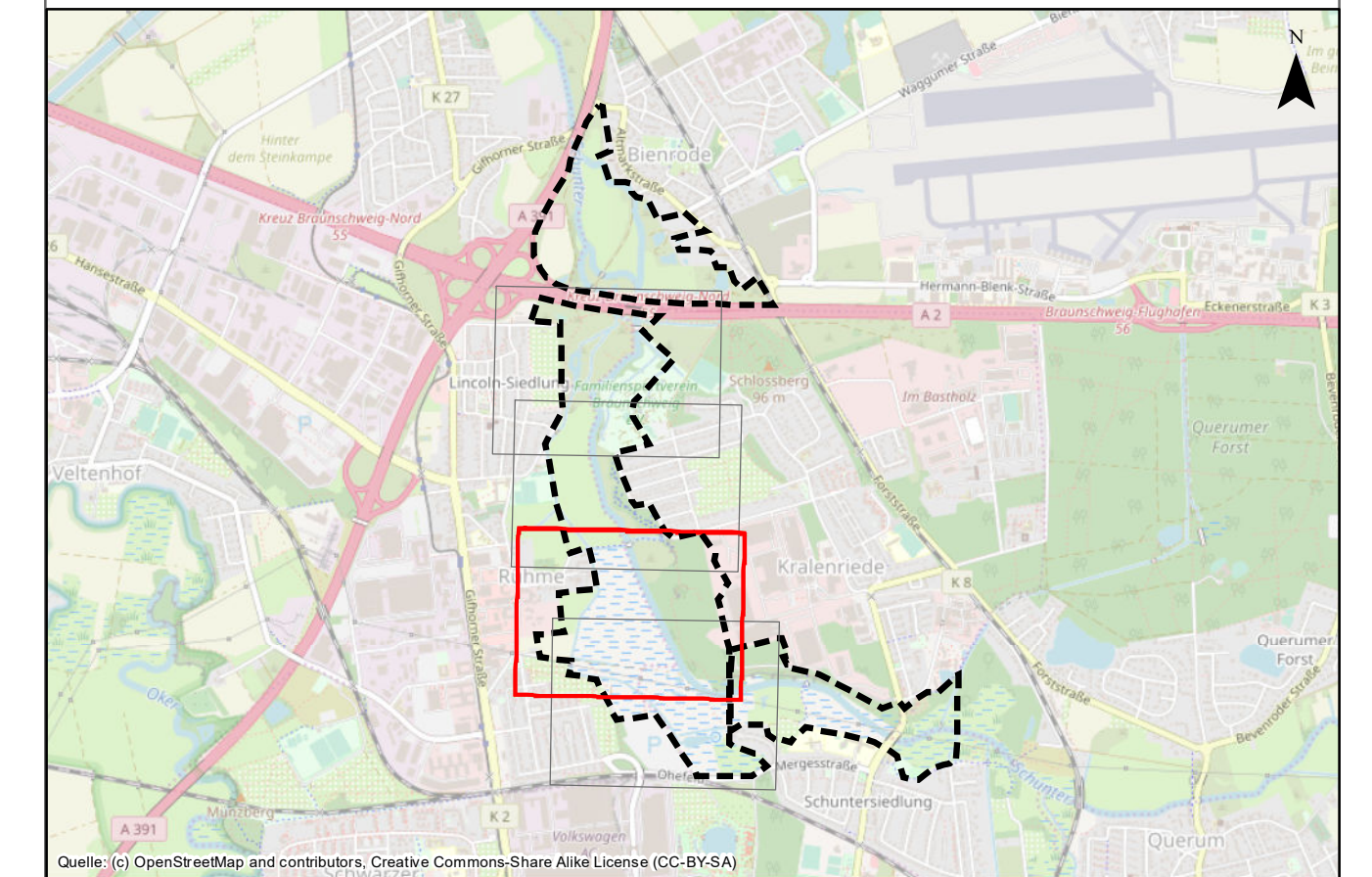

Auftraggeber: WVMO
Wasserverband Mittlere Oker
Taubenstraße 7
38106 Braunschweig



Projekt: Renaturierung Schunter-Butterberg

Planinhalt: Bestand Heuschrecken - Bereich B

Planverfasser: Planungs-Gemeinschaft GbR LaReG Dipl. - Ing. Ruth Peschk-Hawtree Landschaftsarchitektin Heimstedter Straße 55A Telefon 0531-707156-00 Internet www.lareg.de	Landschaftsplanung Rekultivierung Grünplanung Prof. Dr. Gunnar Rehfeldt Dipl. Biologe 38126 Braunschweig Telefax 0531-707156-15 E-Mail info@lareg.de	Datum:	Name:	
		Bearbeitet:	März 2019	WJ
		Gezeichnet:	März 2019	Ni
		Geprüft:	März 2019	Reh
Plan-Nr.: 5B Seite 3/4				

Projekt-Nr.: 1327 Maßstab: 1:2.500
Blattgröße: 29,7 cm x 78,0 cm

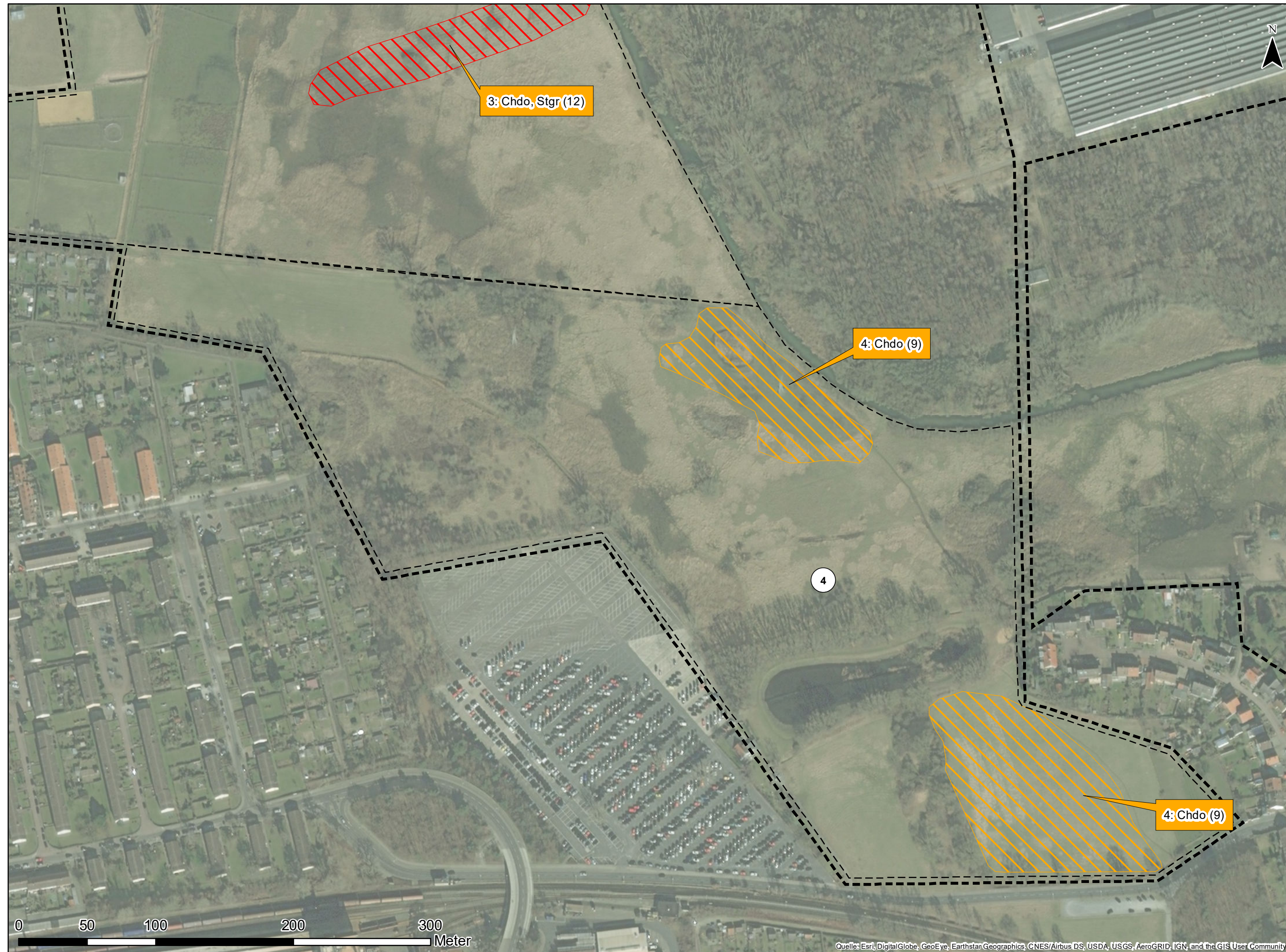

Bestand Heuschrecken

Heuschrecken



Lebensraum mit hoher Bedeutung



Lebensraum mit mittlerer Bedeutung



Heuschrecken (Artenkürzel und Artenanzahl)

Kürzel

Chdo
Oeca
Stgr

vorkommende Arten

Wiesen-Grashüpfer
Blaufügelige Ödlandschrecke
Sumpfschrecke

Chorthippus dorsatus
Oedipoda caerulescens
Stethophyma grossum

Sonstiges



Untersuchungsgebiet

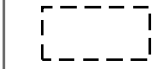

Teilflächen

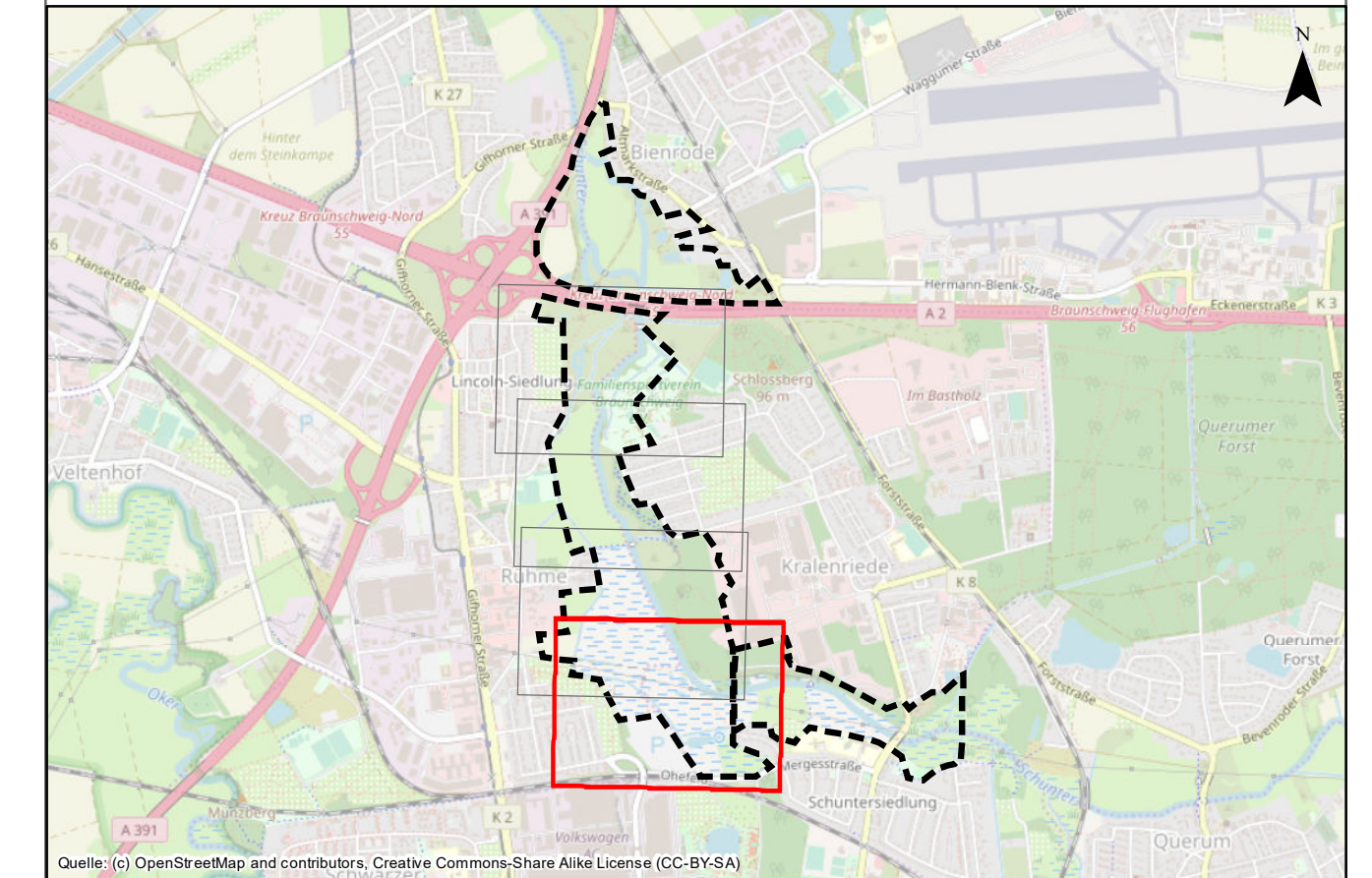

Auftraggeber: WVMO
Wasserverband Mittlere Oker
Taubenstraße 7
38106 Braunschweig



Projekt: Renaturierung Schunter-Butterberg

Planinhalt: Bestand Heuschrecken - Bereich B

Planverfasser: Planungs-Gemeinschaft GbR LaReG Landschaftsplanung Rekultivierung Grünplanung Dipl. - Ing. Ruth Peschk-Hawtree Prof. Dr. Gunnar Rehfeldt Landschaftsarchitektin Dipl. Biologie Heimstedter Straße 55A 38126 Braunschweig Telefon 0531-707156-00 Telefax 0531-707156-15 Internet www.lareg.de E-Mail info@lareg.de	Datum:	Name:	
	Bearbeitet:	März 2019	WJ
	Gezeichnet:	März 2019	Ni
	Geprüft:	März 2019	Reh
Projekt-Nr.: 1327	Maßstab: 1:2.500	Plan-Nr.: 5B Seite 4/4	

Blattgröße: 29,7 cm x 78,0 cm