

Y 4396553,572
X 5786629,434

Y 4396874,974
X 5789743,131

Y 4397308,907
X 5786562,875

Y 4397631,410
X 5787476,587

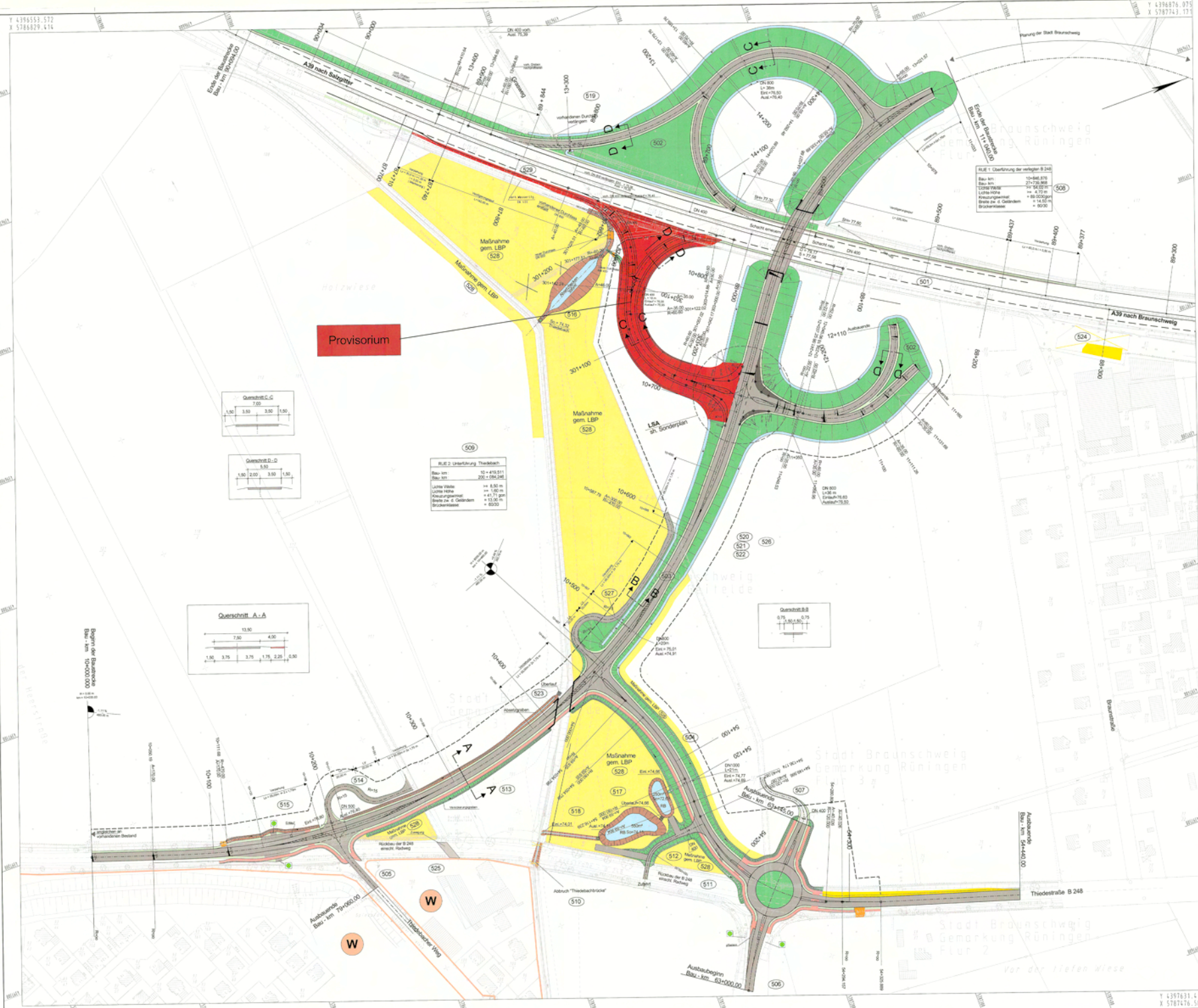

Provisorium

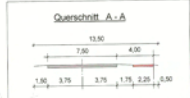
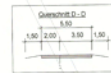
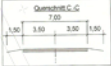

MUE 2: Umfahrung Thiedestraße
 Bau km: 10 + 410.011
 Bau km: 200 + 096.245
 Lichte Höhe: 4.50 m
 Lichte Weite: 3.50 m
 Ausbaugrenze: 4.75 m
 Breite zur G. Gelände: 13.50 m
 Brückenbreite: 6.50 m

MUE 1: Umfahrung der verbleibenden B 248
 Bau km: 10 + 846.876
 Bau km: 217 + 220.000
 Lichte Höhe: 4.50 m
 Lichte Weite: 3.50 m
 Ausbaugrenze: 4.75 m
 Breite zur G. Gelände: 14.50 m
 Brückenbreite: 6.50 m

Zeichenerklärung

Legende Maßstab 1:1000

- Linien: Straßen, Grünflächen, Wasserflächen
- Flächen: Grünflächen, Wasserflächen, Asphalt
- Symbole: Verkehrszeichen, Ampeln, Fußgängerüberwege
- Text: Beschriftungen, Höhenangaben

5		
4		
3		
2		
1		
No.	Art der Änderung	Datum Aufgestellt

Straßenbauverwaltung des Landes Niedersachsen

Bundesautobahn A 39 Vöhring - Söttinger
 Bundesautobahn Braunschweig/Söttinger
 Teilabschnitt: Ausbaurückbau SS-Südwest

A 39
 Umbau des AD Braunschweig - Söttinger

Neubau der AS Rünigen Süd

Aufgestellt: 02.05.2018
 bearbeitet: 02.05.2018
 genehmigt: 02.05.2018
 geprüft: 03.05.2018

Umfuge: 7 PR0V
 Blatt Nr.: 1
 Datum: 02.05.2018
 Zeichen: Schürer
 Maßstab: 1:1000
 Lageplan