

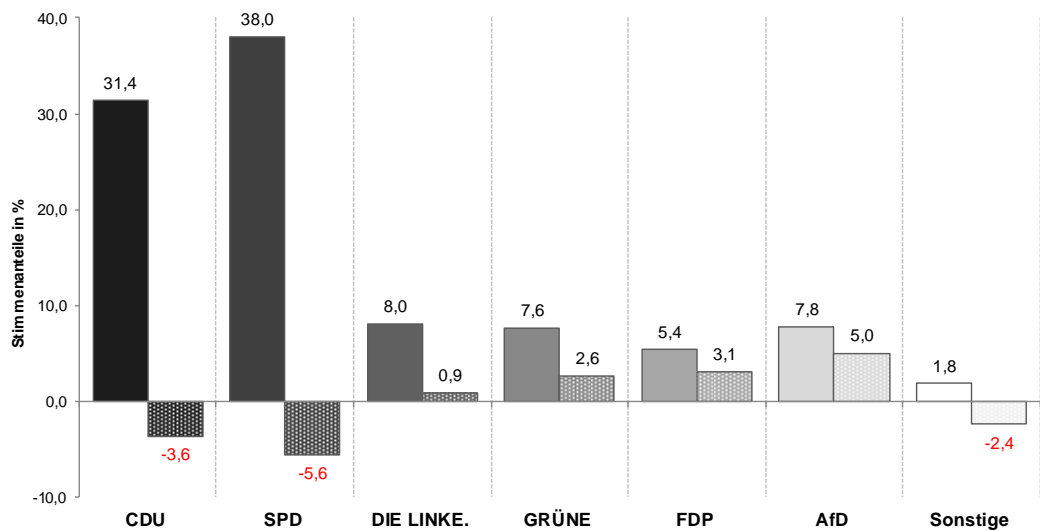

Bundestagswahl 2017

Braunschweig

Erststimmenanteile



Zweitstimmenverteilung

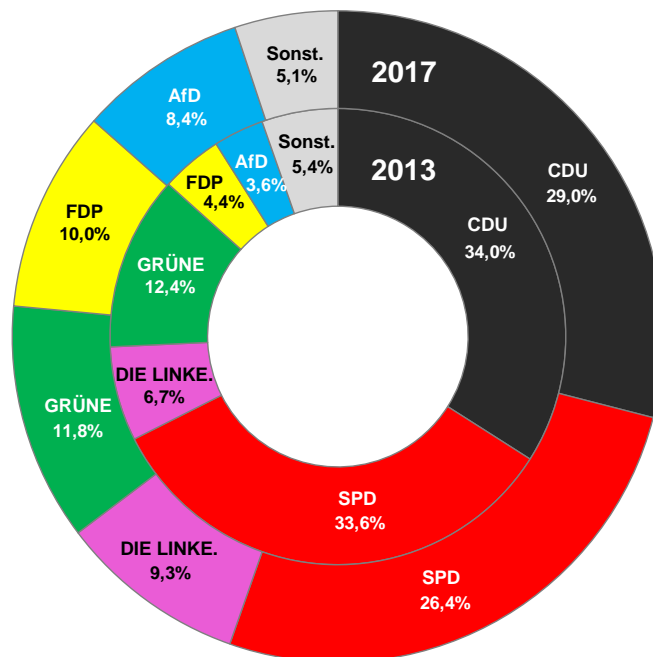

Herausgeber: Stadt Braunschweig
Der Oberbürgermeister
Referat Stadtentwicklung und Statistik, 2018

Fachliche Leitung: Hermann Klein
Textbeiträge: Jörg Hohmeier, Hermann Klein

Datenanalyse/Grafiken/Karten: Arbeitsgruppe Statistik und Stadtforschung -
Hubert Philipp, Juliane Meyer, Claudia-Fé Zimmermann, Günter Pätzold

Ergebnis-Tabellen: Stelle Wahlen - Norbert Buschbaum

Alle Rechte vorbehalten. Nachdruck, auch auszugsweise, nur mit Genehmigung des Herausgebers. Es ist insbesondere nicht gestattet, ohne ausdrückliche Genehmigung des Herausgebers diese Veröffentlichung oder Teile daraus für gewerbliche Zwecke zu übersetzen, zu vervielfältigen, auf Mikrofilm/-fiche zu verfilmen oder in elektronische Systeme einzuspeichern.

Die Bundestagswahl in Braunschweig am 24. September 2017

Inhaltsverzeichnis	Seite
Vorwort .	4
Erläuterung der Ergebnisse der Bundestagswahl 2017 im Überblick	5
Übersichtsgrafiken (Grafikpool)	15
Bundestagswahl 2017 – Analyseteil	31
Wahlergebnisse nach Hochburgen und Kellerbezirken der Parteien (Analysebezirke I)	60
Wahlergebnisse nach Ausprägung bestimmter Strukturmerkmale (Analysebezirke II)	66
Wahlergebnisse nach Stadtvierteln und Ortsteilen (Analysebezirke III)	72
Wahlergebnisse in den Briefwahlbezirken (Analysebezirke IV)	84
Parteienprofile der Bundestagswahl (Grafiken)	92
Stimmenanteile der Parteien in den Wahlbezirken (Grafiken)	99
Stimmenanteile der Parteien sowie Wahlbeteiligung in den Wahlbezirken (Karten)	105
Repräsentative Wahlstatistik (Tab. 1-2)	147
Ergebnisse der Bundestagswahl nach Gemeindewahlbereichen (Tab. 3)	168
Ergebnisse der Bundestagswahl nach Stadtbezirken (Tab. 4)	172
Einzelergebnisse der Bundestagswahl nach Wahlbezirken (Tab. 5)	178
Hauptübersicht – Die Braunschweiger Wahlergebnisse seit 1946 (Tab. 6)	196
Fundstellenverzeichnis der Braunschweiger Wahlergebnisse seit 1946	199
Wahlgrenzen, Wahlbezirke und Wahlforschung in Braunschweig (Karten)	200

Vorbemerkung:

Versuche, konsequent geschlechtsneutral oder in weiblicher und männlicher Form zu formulieren, führen in großen Teilen zur Unleserlichkeit des Textes. Sofern also nur von Bürgern oder Wählern die Rede ist, sind immer auch Bürgerinnen und Wählerinnen gemeint. Wir bitten hierfür um Ihr Verständnis.

Vorwort

Die allgemeine Wirtschaftslage in Deutschland war lange nicht so gut wie in 2016 und 2017. Dennoch – oder vielleicht gerade deswegen – ging in Braunschweig, entsprechend dem allgemeinen Trend relativ hoher Nichtwähleranteile, ein weiteres Mal rund ein Viertel der Wahlberechtigten (2017: 23,1 %; 2013: 25,8 %) nicht zur Bundestagswahl. Im Land Niedersachsen enthielt sich mit 23,6 % (2013: 26,5 %) ein ebenso hoher Anteil der Wahl wie im Bundesgebiet (2017: 23,8 %; 2013: 28,5 %).

Dieser Wahlenthaltung stand in Braunschweig eine außergewöhnlich hohe Nachfrage nach Briefwahlunterlagen gegenüber. Mit über 46.000 Anträgen gab es rund 8.000 Anträge mehr als bei der Bundestagswahlen 2013 und über 13.000 (\pm +40 %) mehr als bei der Bundestagswahl 2009. Ein derart hohes Antragsvolumen innerhalb kürzester Zeit zu bewältigen ist für die Wahlorganisation eine erhebliche Herausforderung. Bei der jetzigen Wahl machten 29,8 % (2013: 25,6 %) der Wähler von der Briefwahl Gebrauch. Davon stellte mehr als ein Drittel den Briefwahlantrag via Internet oder per E-Mail. Rund ein Viertel haben in der Briefwahlzentrale direkt persönlich gewählt.

Das Direktmandat des Bundestagswahlkreises Braunschweig konnte zum nunmehr fünften Mal die Kandidatin der SPD, Dr. Carola Reimann, diesmal mit 38,0 % der Stimmen für sich entscheiden. Als weiterer Braunschweiger Kandidat zog Carsten Müller (CDU), wie bereits in 2005 und in 2013, über die Landesliste in den Bundestag ein, so dass Braunschweig in dieser Legislaturperiode erneut mit zwei Kandidaten im Bundestag vertreten ist. Zwischenzeitlich ist Frau Dr. Reimann jedoch als Sozialministerin in die niedersächsische Landesregierung gewechselt.

Bei dieser Bundestagswahl haben insgesamt rund 1.800 Wahlhelferinnen und Wahlhelfer in den 223 Wahlvorständen nahezu 150.000 Stimmzettel ausgezählt. Ihr Engagement verdient meinen und unser aller Dank und Anerkennung. Durch ihre Bereitschaft und ihren tatkräftigen Einsatz wird diese wichtige ehrenamtliche Aufgabe mit Leben gefüllt und die Demokratie ein Stück weit praktisch gelebt, wie auch die drei Wochen nach dieser Bundestagswahl erfolgte vorgezogene Landtagswahl gezeigt hat.



Ruppert
Stadtrat und Kreiswahlleiter

Ergebnisse der Bundestagswahl 2017 im Überblick

Ergebnis Bundesrepublik Deutschland

- Zur Bundestagswahl 2017 ist die Wahlbeteiligung um 4,6 Prozentpunkte auf 76,2 % angestiegen. Gleichwohl sollte man sich vor Augen führen, dass dennoch rd. 14,7 Mio. Wahlberechtigte ihr Grundrecht nicht wahrgenommen haben.
- Mit dem amtlichen Endergebnis stand fest, dass zum ersten Mal in der Parlamentsgeschichte der Bundesrepublik Deutschland sieben Parteien in den Bundestag einziehen. Wenige Tage nach der Wahl ist jedoch eine gewählte Abgeordnete aus der Partei „Alternative für Deutschland (AfD)“ ausgetreten. Mit der von ihr in Aussicht gestellten Gründung einer neuen Partei, wären in der neuen Legislaturperiode dann acht Parteien im Parlament, die letztgenannte Partei jedoch ohne Fraktionsstatus. Da CDU und CSU ihre Fraktionsgemeinschaft fortsetzen sind somit sechs Fraktionen im Parlament vertreten.
- Eine im Jahr 2013 vorgenommene Änderung des Wahlrechtes beinhaltet einen komplexen Mechanismus von Überhang- und Ausgleichsmandaten. In Verbindung mit einer größeren Zahl von Parteien jenseits der Fünf-Prozent-Klausel sind mit dieser Bundestagswahl daher 709 Abgeordnete (+78 Abgeordnete) in das Parlament eingezogen. Auch dies ist in der bundesdeutschen Parlamentsgeschichte ohne Beispiel.
- Die Parteien der Großen Koalition haben sehr hohe Stimmenverluste hinnehmen müssen. Die CDU/CSU verlor 8,6 Prozentpunkte, ist aber mit 32,9 % stärkste Fraktion geblieben. Die SPD hat als zweitstärkste Partei 20,5 % (-5,2 Prozentpunkte) der Stimmen erlangt. Das ist für die Sozialdemokraten der historisch geringste Stimmenanteil seit Gründung der Bundesrepublik. Für die Union ist es der zweitgeringste Stimmenanteil seit 1949.
- Als drittstärkste Partei ist die AfD mit einem Stimmenanteil von 12,6 % (+7,9 Prozentpunkte) aus der Wahl hervorgegangen. Bei der Bundestagswahl 2013 war sie mit 4,7 % noch an der Fünf-Prozent-Klausel gescheitert.
- Die Freien Demokraten haben bei einem Stimmengewinn von 6,0 Prozentpunkten mit 10,7 % als viertstärkste Kraft den Wiedereinzug in den Bundestag geschafft, nachdem auch sie in der vergangenen Wahlperiode nicht im Parlament vertreten waren.
- DIE LINKE. hat bei leichten Gewinnen von +0,6 Prozentpunkten einen Stimmenanteil von 9,2 % erreicht.
- BÜNDNIS 90/DIE GRÜNEN haben mit 8,9 % den geringsten Stimmenanteil der im Parlament vertretenen Parteien erzielt. Gegenüber der letzten Bundestagswahl haben sie dennoch ihr Ergebnis leicht um 0,5 Prozentpunkte verbessern können.
- Das Wahlergebnis hatte die längste Regierungsbildung in der bundesdeutschen Parlamentsgeschichte zur Folge. Nach langen Sondierungen und Koalitionsverhandlungen über eine „Jamaika Koalition“ - Namensgeber hierfür sind die „politischen Farben“ von Union, FDP und Grünen, die der Nationalflagge Jamaikas entsprechen - die dann aufgrund des Rückzuges der FDP nicht zustande kam, schlossen sich die Verhandlungen zur Fortsetzung der „Großen Koalition“ an, die schließlich von Union und SPD besiegelt wurde.

Ergebnis Land Niedersachsen

- Die Wahlbeteiligung von 76,4 % liegt in Niedersachsen in etwa auf dem bundesdeutschen Ergebnis von 76,2 % und 3,0 Prozentpunkte höher als zur Bundestagswahl 2013. Rund 1,4 Mio. Wahlberechtigte haben ihre Stimme nicht abgegeben.
- Die CDU ist mit 34,9 % stärkste Partei geblieben, hat aber 6,2 Prozentpunkte im Vergleich zu 2013 verloren. Sie hat damit insgesamt besser abgeschnitten als auf Bundesebene.
- Die SPD hat 27,4 % der gültigen Zweitstimmen erlangt. Das sind 5,7 Prozentpunkte weniger als zur vorhergehenden Bundestagswahl. Die Sozialdemokraten haben somit - gemessen an ihrem bundesweiten Ergebnis - einen erheblich höheren Stimmenanteil erlangt.
- Drittstärkste Kraft sind die Freien Demokraten geworden. Allerdings haben sie mit 9,3 % der Zweitstimmen (+5,1 Prozentpunkte) ihr bundesweites Ergebnis nicht erreichen können.
- Die AfD hat niedersachsenweit 5,4 Prozentpunkte im Vergleich zur Bundestagswahl 2013 hinzugewonnen und mit insgesamt 9,1 % Stimmenanteil abgeschlossen. Im Gesamtergebnis liegt die Partei damit in Niedersachsen deutlich unter ihrem bundesweiten Wahlergebnis von 12,6 %.
- BÜNDNIS 90/DIE GRÜNEN haben mit 8,7 % ihr Ergebnis von 2013 in Niedersachsen (8,8 %) nur knapp verfehlt. Auch konnten sie ihr bundesweites Ergebnis von 8,9 % nicht ganz erreichen.
- DIE LINKE. hat 7,0 % der Wählerinnen und Wähler an sich binden können. Dies bedeutet zwar einen Gewinn von 2,0 Prozentpunkten gegenüber der Bundestagswahl 2013, von ihrem bundesweiten Ergebnis in Höhe von 9,2 % ist die Partei in Niedersachsen jedoch deutlich entfernt.

Ergebnis Stadt Braunschweig

- Zur Bundestagswahl 2017 waren 192.041 wahlberechtigte Braunschweiger Bürgerinnen und Bürger im Wählerverzeichnis eingetragen. Davon haben 147.712 Personen ihr Wahlrecht ausgeübt (vgl. Tab. S. 35). Insgesamt waren 1.758 Personen weniger als zur Bundestagswahl 2013 wahlberechtigt.
- Die Wahlbeteiligung ist mit 76,9 % um 2,7 Prozentpunkte im Vergleich zur Bundestagswahl 2013 erfreulicherweise angestiegen. Gleichwohl werden die Werte aus den 1950er bis 1980er Jahren mit Wahlbeteiligungen bis zu knapp 91 % (1972) seit den 1990er Jahren bei Weitem nicht mehr erreicht.
- Zur aktuellen Bundestagswahl war ein sprunghafter Anstieg in der Nutzung der Briefwahl festzustellen. 44.208 Wahlberechtigte haben von dieser Möglichkeit der Stimmabgabe Gebrauch gemacht. Bereits zur Bundestagswahl 2013 hatte es einen deutlichen Anstieg dieser Abstimmungsform gegeben. Seinerzeit nutzten rd. 37.000 Wahlberechtigte die Briefwahl. Der nochmalige, in diesem Umfang nicht erwartete Anstieg hat die Wahlorganisation - insbesondere die Briefwahlzentrale im Wahlamt, in der die Briefwahl direkt vor Ort ausgeübt werden konnte, – vor hohe personelle und materielle Herausforderungen

gestellt. Insgesamt ist zudem augenscheinlich, dass sich die Briefwahl längst von den eigentlichen Gründen ihrer Nutzung - insbesondere berufliche Verhinderung, Urlaub, Krankheit - entkoppelt hat. Die Wahlberechtigten - jeglichen Alters - nutzen die Briefwahl zunehmend stärker für ihre persönliche Zeitsouveränität. Dieser in vieler Hinsicht zweifellos positive Effekt stellt die Kommunen aber zunehmend vor organisatorische und finanzielle Belastungen, da steigende Aufwendungen für Briefwahlen keine entsprechend sinkenden Aufwendungen in den örtlichen Wahllokalen nach sich ziehen.

Der angestiegene Briefwähleranteil ist für die leicht gestiegene Wahlbeteiligung ursächlich. Im Vergleich zur vorangegangenen Bundestagswahl ist die Briefwahlbeteiligung um 4 Prozentpunkte auf 23,0 % gestiegen, während die Wahlausübung in den Wahllokalen von 55,1 % auf 53,9 % gesunken ist (vgl. Abb. S. 25).

- Zwischen den Bundestagswahlen 2013 und 2017 hat sich die altersstrukturelle Zusammensetzung des Wählerpotentials (deutsche Staatsangehörige, 18 Jahre und älter gemäß Einwohnermelderegister am 30.06. d. J.) insgesamt eher nur marginal verändert (vgl. Abb. S. 27). Etwas stärkere Verschiebungen haben sich bei den 18- bis unter 25-Jährigen Erst- und Jungwählerinnen und -wählern (-1.295 Personen), den 35- bis unter 45-Jährigen (-1.773 Personen) und den 60- bis unter 70-Jährigen (+1.433 Personen) ergeben.

Eine grobe Zweiteilung der wahlberechtigten Einwohner nach Lebensalter zeigt folgendes Bild: Die absolute Zahl der 18- bis unter 45-Jährigen ist zwischen 2013 und 2017 von rd. 81.100 auf rd. 79.400 Personen gesunken, während die 45-Jährigen und Älteren von rd. 111.900 auf rd. 112.400 Personen angestiegen sind. Dementsprechend hat sich auch das „Gewicht“ des mittelalten und älteren Wählerpotentials von 57,8 % auf 58,7 % abermals leicht erhöht.

- Das Direktmandat im Wahlkreis 50 - Braunschweig - hat Dr. Carola Reimann (SPD) mit 38,0 % der Erststimmen gewonnen (vgl. Tab. S. 32) – nun schon zum fünften Mal in Folge. Im Vergleich zur Bundestagswahl 2013 hat sie 5,6 Prozentpunkte eingebüßt. Der Kandidat der CDU - Carsten Müller - konnte ebenfalls die Stimmenanteile seiner vorhergehenden vier Kandidaturen nicht erreichen und errang 31,4 % (-3,6 Prozentpunkte) der abgegebenen Erststimmen (vgl. Abb. S. 20).

Die Kandidatin von BÜNDNIS 90/DIE GRÜNEN, Juliane Krause, hat 8,0 % der Erststimmen erreicht, knapp gefolgt von Mirco Hanker (AfD) mit 7,8 % und der Kandidatin von DIE LINKE., Cihane Gürtas-Yildirim (7,6 %) (vgl. Tab. S. 32). Mit 5,4 % der Erststimmen hat Ingo Schramm von der FDP den sechsten Platz erreicht. Die Bewerber Peter Rosenbaum (BIBS) mit 1,6 % und Paul Deutsch (MLPD) mit 0,2 % erzielten bei den Wählerinnen und Wählern den geringsten Zuspruch.

- Bei den Zweitstimmen konnte sich die CDU in Braunschweig nach den Kopf-an-Kopf-Ergebnissen mit der SPD anlässlich der beiden letzten Bundestagswahlen diesmal etwas stärker absetzen (vgl. Abb. S. 33). So haben die Christdemokraten mit 29,0 % um 2,6 Prozentpunkte besser abgeschnitten als die SPD (26,4 %). Gleichwohl haben die beiden größten Parteien spürbare Stimmenverluste erlitten (CDU: -5,0 Prozentpunkte; SPD: -7,2 Prozentpunkte). BÜNDNIS 90/DIE GRÜNEN sind trotz leichter Verluste von 0,6 Prozentpunkten mit 11,8 % der Zweitstimmen drittstärkste Kraft bei den Braunschweiger Wählerinnen und Wählern geblieben.

Die höchsten Gewinne hat die FDP erzielt (+5,6 Prozentpunkte) und mit 10,0 % den vierten Platz erreicht. DIE LINKE. folgt knapp dahinter mit 9,3 % Stimmenanteil (+2,6 Prozentpunkte). Die AfD konnte ihren Stimmenanteil im Vergleich zur Bundestagswahl 2013 mehr als verdoppeln (8,4 %; +4,8 Prozentpunkte).

Die PIRATEN haben 2,3 Prozentpunkte verloren und kommen auf nur noch 0,6 % der Stimmen. Die sonstigen Parteien haben in Summe 4,5 % der Wählerinnen und Wähler an sich binden können. Unter diesen Parteien hat die Satirepartei „Die Partei“ mit 1,8 % den mit Abstand höchsten Stimmenanteil erzielt.

- Im Vergleich zum bundesweiten Wahlergebnis haben SPD, CDU und GRÜNE in Braunschweig z. T. erheblich besser abgeschnitten. FDP und DIE LINKE. liegen im bundesdeutschen Durchschnitt. Die AfD ist hingegen deutlich hinter ihrem Bundesergebnis zurückgeblieben.

Parteienanalyse (Zweitstimme)

Im folgenden Abschnitt wird das Abschneiden der stärksten Parteien einer detaillierteren Analyse unterzogen. Im Mittelpunkt stehen dabei die jeweiligen Ergebnisse der Parteien in den Stadtbezirken, in ihren Hochburgen sowie nach einigen sozialstrukturellen Analysekr Kriterien. Darüber hinaus kann auch das Wahlverhalten nach Alter und Geschlecht untersucht werden. Dazu wurden in Braunschweig auch zu dieser Wahl wieder sogenannte Repräsentative Wahlbezirke festgelegt, in denen den Wählerinnen und Wählern ein Stimmzettel entsprechend ihres Geschlechts und ihrer Zugehörigkeit zu einer der sechs Altersgruppen ausgehändigt wurde. Ein Rückschluss auf das unmittelbare Wahlverhalten von Einzelpersonen ist dabei selbstverständlich ausgeschlossen. Die ausgewählten Wahlbezirke müssen mindestens 400 Wahlberechtigte umfassen und sämtliche Auswertungen erfolgen ausschließlich in aggregierter Form. Von den 14 Repräsentativen Wahlbezirken wurden elf vom Bundeswahlleiter, resp. dem Statistischen Bundesamt, und drei Bezirke von der städtischen Statistikstelle festgesetzt.

Christlich Demokratische Union Deutschlands

Die CDU hat in allen 19 Stadtbezirken Stimmen verloren (vgl. Tab. S. 57). Gegenüber ihrem gesamtstädtischen Stimmenverlust von 5,0 Prozentpunkten hat die Partei vor allem in der Weststadt (-7,9 Prozentpunkte), in Hondelage (-7,0 Prozentpunkte) und in Heidberg-Melverode (-6,6 Prozentpunkte) überdurchschnittlich starke Einbußen erlitten. Unterdurchschnittlich fielen die Verluste u.a. im Östlichen und Westlichen Ringgebiet mit -2,8 bzw. -3,8 Prozentpunkten aus – allerdings bezogen auf eine dort bereits vergleichsweise geringe Ausgangsbasis von jeweils rd. 28 %. Ihre besten Zweitstimmenergebnisse erreichte die CDU in Hondelage (36,6 %) und Timmerlah-Geitelde-Stiddien (35,3 %). Die schwächsten Ergebnisse musste die Partei im Westlichen Ringgebiet (24,0 %) und Schunteraue (24,3 %) konstatieren (vgl. Abb. S. 92).

Die CDU hat am stärksten von der Briefwahl profitiert. So hat sie 33,0 % aller abgegebenen Briefwahlstimmen für sich gewinnen können. Das Gesamtergebnis der CDU hat sich zu 34,0 % aus der Briefwahl und zu 66,0 % aus der Urnenwahl zusammengesetzt (vgl. Abb. S. 88-90).

In ihren Hochburgen haben die Christdemokraten 6,7 Prozentpunkte verloren und erreichen dort 36,2 % der abgegebenen Zweitstimmen (vgl. Tab. S. 63). Ebenfalls stark verloren hat die CDU in den Hochburgen von SPD und FDP (-7,4 bzw. -7,2 Prozentpunkte). In Wahlbezirken mit einem hohen Anteil älterer Einwohnerinnen und Einwohner (65 Jahre und älter) hat die Partei ebenfalls stark an Zustimmung eingebüßt (-7,4 Prozentpunkte), liegt in diesen Bezirken aber mit 31,7 % noch knapp über ihrem gesamtstädtischen Ergebnis. Auch in Wahlbezirken mit einem hohen Frauenanteil konnte die CDU nicht punkten und hat dort 8,5 Prozentpunkte verloren. Besonders augenfällig sind die deutlichen Verluste der Christdemokraten in Wahlbezirken mit einem hohen Bewohneranteil an Deutsch-Migranten (z. B. Spätaussiedler und Doppelstaatler). Dort hat die Partei 10,3 Prozentpunkte verloren (vgl. Tab. S. 69).

Wie schon in der Vergangenheit findet die CDU den stärksten Zuspruch in der Altersgruppe der 70-Jährigen und Älteren, in der sie 41,8 % der Stimmen errungen hat (vgl. Tab. S. 149). In allen anderen Altersgruppen hat die Partei relativ konsistent zwischen 21 % und 25 % der Stimmen geholt. Generell sind die Christdemokraten stärker von Frauen als von Männern gewählt worden (30,6 % zu 23,6 %). Relativ schwach schneidet die Partei bei jungen Männern ab, die sie bei einem Stimmenanteil von 17 % - 18 % kaum erreicht.

Sozialdemokratische Partei Deutschlands

Die SPD hat ebenfalls in allen Stadtbezirken Braunschweigs Stimmenverluste erlitten. Überdurchschnittlich hoch sind diese im Westlichen Ringgebiet (-9,1 Prozentpunkte), im Bezirk Innenstadt (-8,7 Prozentpunkte) sowie in der Nordstadt (-8,5 Prozentpunkte) ausgefallen (vgl. Tab. S. 57). Unterdurchschnittliche Verluste verzeichnet die Partei u.a. in Rünigen (- 4,6 Prozentpunkte) und Heidberg-Melverode (-5,1 Prozentpunkte). Insgesamt erreichen die Sozialdemokraten in der Weststadt und Rünigen mit 33,8 % bzw. 33,2 % ihre besten Ergebnisse. Besonders schwach hat die SPD im Stadtbezirk Innenstadt (22,1 %) und im Östlichen Ringgebiet (22,7 %) abgeschnitten (vgl. Abb. S. 93).

Die SPD hat - schon traditionell - von der Briefwahl nicht so stark profitieren können wie die CDU. Sie hat zwar 24,5 % aller Briefwahlstimmen erlangt, liegt damit aber 8,5 Prozentpunkte hinter der CDU (vgl. Abb. S. 88-90). Innerhalb ihres Gesamtergebnisses hat die Briefwahl einen Stimmenanteil von 27,7 % ausgemacht. Dementsprechend wurden 72,3 % der SPD-Stimmen an der Wahlurne abgegeben.

In ihren eigenen Hochburgen hat die SPD - gemessen an ihrem Gesamtergebnis - etwas weniger schlecht abgeschnitten und „nur“ 6,5 Prozentpunkte verloren (stadtweit: -7,2 Prozentpunkte) (vgl. Tab. S. 63). Hohe Stimmeneinbußen haben die Sozialdemokraten allerdings in den Hochburgen der PIRATEN und der Linkspartei mit -10,5 bzw. -8,1 Prozentpunkten zu verbuchen. Die Partei hat auch in Wahlbezirken mit einem hohen Männeranteil an der Bevölkerung besonders hohe Verluste zu verzeichnen (-10,7 Prozentpunkte). In Wahlbezirken mit einem hohen Ausländeranteil hat die SPD deutlich höhere Verluste zu verzeichnen als in Wahlbezirken mit einem hohen Anteil an Deutsch-Migranten (-9,0 bzw. -5,7 Prozentpunkte) (vgl. Tab. S. 69). Dieses Bild zeigt sich bei der CDU entgegengesetzt.

Die SPD ist von Frauen und Männern im gleichen Umfang von jeweils rd. 27 % gewählt worden (vgl. Tab. S. 149). Bei Wählerinnen und Wählern ab der Lebensmitte (45 Jahre und älter) erfahren die Sozialdemokraten einen höheren Zuspruch als in den jüngeren Altersgruppen. Insbesondere bei Männern zwischen 35 und 45 Jahren hat die Partei merkliche Schwierigkeiten durchzudringen. So haben sich nur rd. 18 % dieser Altersgruppe für die SPD entschieden.

BÜNDNIS 90/DIE GRÜNEN

Die GRÜNEN haben in 16 Stadtbezirken Stimmeneinbußen zu verzeichnen (vgl. Tab. S. 57). Die höchsten Verluste musste die Partei im Östlichen Ringgebiet (-1,2 Prozentpunkte) sowie in der Weststadt, Timmerlah-Geitelde-Stiddien und Schunteraue mit jeweils -0,9 Prozentpunkten hinnehmen. Lediglich in den Bezirken Südstadt-Rautheim-Mascherode, Rünigen und Veltenhof-Rühme erzielten die Bündnisgrünen ein leichtes Plus von jeweils 0,2 Prozentpunkten. Ihr mit Abstand bestes Ergebnis erreichte die Partei - trotz der für sie höchsten Verluste - einmal mehr im Östlichen Ringgebiet mit 19,6 %. Auch in Viewegsgarten-Bebelhof (14,8 %), sowie dem Westlichen Ringgebiet und der Nordstadt mit jeweils 13,4 % hat BÜNDNIS 90/DIE GRÜNEN überdurchschnittlich gut abgeschnitten. In der Weststadt (5,0 %), Rünigen (6,6 %) und Veltenhof-Rühme (6,9 %) haben es die GRÜNEN nach wie vor schwerer, zur Wahlbevölkerung durchzudringen (vgl. Abb. S. 94).

Von allen per Briefwahl abgegebenen Stimmen konnten die GRÜNEN 12,2 % für sich verbuchen (vgl. Abb. S. 88-90). Hier liegt die Partei sogar noch knapp vor der FDP (11,2 %). Innerhalb ihres Gesamtergebnisses haben die Briefwahlstimmen knapp 31 % und die Stimmabgabe an den Urnen in den Wahllokalen zu rd. 69 % beigetragen.

In ihren eigenen Hochburgen hat BÜNDNIS 90/DIE GRÜNEN wieder die 20-Prozent-Marke überschritten (21,7 %) (vgl. Tab. S. 63). Gleichwohl bedeutet das einen leichten Verlust von 0,5 Prozentpunkten. In den Hochburgen von FDP und CDU konnten die GRÜNEN leichte Gewinne einfahren (+0,8 bzw. +0,7 Prozentpunkte) und schneiden in den Hochburgen der Freidemokraten mit 12,3 % sogar etwas besser ab als in ihrem gesamtstädtischen Ergebnis (11,8 %). In Wahlbezirken mit hohen Anteilen von kleinen Kindern und älteren Einwohnern hat die Partei leicht an Zustimmung gewinnen können (+0,2 bzw. + 0,4 Prozentpunkte) (vgl. Tab. S. 69). In Wahlbezirken mit einem hohen Anteil von Ausländern oder Deutsch-Migranten fielen ihre Verluste hingegen überdurchschnittlich hoch aus (-1,0 bzw. -0,8 Prozentpunkte).

BÜNDNIS 90/DIE GRÜNEN werden nach wie vor in leicht höherem Umfang von Frauen als von Männern gewählt (12,1 % zu 9,8 %). Während sie bei den Frauen in allen Altersgruppen bis 60 Jahre relativ konsistente Ergebnisse zwischen 14 % und 16 % erzielen, zeigt sich dieses Bild unter den männlichen Wählern etwas uneinheitlicher. Die höchsten Stimmenanteile sind dort auf die Erst- und Jungwähler bis 25 Jahre (15,3 %) sowie die 45- bis unter 60-jährigen Männer (13,0 %) entfallen (vgl. Tab. S. 149). Trotz der generellen Alterung auch der „grünen“ Bevölkerung - und gewissermaßen auch der Partei – sind die Bündnisgrünen in den Altersgruppen ab 60 Jahren bei Stimmenanteilen von rd. 4 % bis rd. 8 % nach wie vor nicht angekommen.

Freie Demokraten

Die FDP hat in allen Braunschweiger Stadtbezirken ihr Ergebnis von 2013 verbessern können (vgl. Tab. S. 57). Die höchsten Gewinne erreichte die Partei in Volkmarode (+7,7 Prozentpunkte), der Innenstadt (+7,2 Prozentpunkte) und Hondelage (+6,4 Prozentpunkte). In der Innenstadt und Volkmarode konnten die Freidemokraten mit 13,0 % bzw. 12,8 % auch ihre besten Ergebnisse erzielen. Deutlich schwieriger ist es für die Partei, die Wählerinnen und Wähler in der Weststadt (6,2 %), Schunterau (6,9 %) und Rünigen (7,6 %) von ihren Positionen zu überzeugen (vgl. Abb. S. 96).

Die Freien Demokraten konnten ebenfalls nennenswert von der Briefwahl profitieren. Von allen abgegebenen Briefwahlstimmen sind 11,2 % auf die FDP entfallen. Innerhalb ihres eigenen Ergebnisses trugen die Briefwahlstimmen zu einem guten Drittel (33,4 %) zum Gesamtergebnis bei (vgl. Abb. S. 88-90). Das entspricht nahezu dem Anteil bei der CDU (34,0 %) und liegt deutlich über den restlichen Parteien. Entsprechend sind 66,6 % der Stimmen für die FDP in den Wahllokalen vor Ort abgegeben worden.

In ihren eigenen Hochburgen hat die FDP 6,9 Prozentpunkte hinzugewonnen und erreicht dort 13,4 % der Zweitstimmen (vgl. Tab. S. 63). Ähnlich stark ist die Partei auch in den CDU-Hochburgen. Dort konnten die Freien Demokraten bei Gewinnen von 7,1 Prozentpunkten 12,4 % der Stimmen auf sich vereinigen. In Wahlbezirken mit einem hohen Anteil männlicher Bewohner schneidet die Partei besser ab als in Bezirken mit vielen Einwohnerinnen (10,2 % bzw. 7,4 %). In Wahlbezirken, in denen die Bevölkerungsanteile von Ausländerinnen und Ausländern bzw. Deutsch-Migranten niedrig sind, hat die FDP besser abgeschnitten als im umgekehrten Fall (vgl. Tab. S. 69). Ebenso haben die Freidemokraten überdurchschnittlich Stimmen gewonnen in Bezirken, in denen die Zahl der Wahlberechtigten angestiegen ist.

Die FDP erfährt insgesamt einen leicht höheren Zuspruch von Männern als von Frauen (10,0 % zu 8,5 %). Unter den männlichen Wählern ist sie von den 18- bis unter 25-Jährigen (13,1 %) und den 25- bis unter 35-Jährigen (12,7 %) deutlich überdurchschnittlich gewählt worden (vgl. Tab. S. 149). Unter den Wählerinnen sind es hingegen die 60- bis unter 70-jährigen Frauen, die mit 11 % merklich abgesetzt von den anderen Altersgruppen den Freien Demokraten ihre Stimme gegeben haben.

DIE LINKE.

DIE LINKE. gehört ebenfalls zu den Parteien, die in allen 19 Stadtbezirken gegenüber der letzten Bundestagswahl Stimmenanteile gewonnen haben. Ihr stärkstes Ergebnis hat sie mit 13,0 % im Westlichen Ringgebiet erreicht (vgl. Abb. S. 95), gefolgt vom Östlichen Ringgebiet (11,7 %) und Schunteraue (11,6 %). Überdurchschnittlich hoch waren ihre Gewinne im Stadtbezirk Innenstadt (+4,5 Prozentpunkte), dem Östlichen Ringgebiet (+4,2 Prozentpunkte) und dem Westlichen Ringgebiet (+3,5 Prozentpunkte) (vgl. Tab. S. 57). Ihre schwächsten Ergebnisse verzeichnet die Linkspartei in Hondelage (5,7 %), Volkmarode (6,2 %) und Stöckheim-Leiferde (6,3 %).

Die Wählerinnen und Wähler der Linkspartei nehmen die Briefwahl deutlich weniger wahr als die Anhänger vieler anderer Parteien. So hat DIE LINKE. nur 7,8 % aller Briefwahlstimmen für sich verbuchen können (vgl. Abb. S. 88-90). Zu ihrem Gesamtergebnis von 9,3 % hat die Briefwahl zu einem Viertel und die Stimmabgabe an der Wahlurne zu drei Viertel beigetragen.

In ihren eigenen Hochburgen hat DIE LINKE. 16,2 % der Zweitstimmen erreicht (vgl. Tab. S. 63). Überdurchschnittlich gut hat die Partei auch in den Hochburgen der Piraten (15,7 %; +4,1 Prozentpunkte) und der GRÜNEN (12,2 %; +4,2 Prozentpunkte) abgeschnitten. Gemessen an ihrem Gesamtergebnis hat die Linkspartei in Wahlbezirken mit einem niedrigen Anteil älterer Einwohnerinnen und Einwohner (65+) mit 14,1 % überdurchschnittlich viele Stimmen geholt. Auch in Wahlbezirken mit einem hohen Anteil ausländischer Bevölkerung bzw. mit einem hohen Männeranteil hat die Partei 13,8 % resp. 13,6 % der Zweitstimmen geholt (vgl. Tab. S. 69).

In der Wählerschaft der Linkspartei gibt es nur geringe Unterschiede im Wahlverhalten der Geschlechter (Frauen: 9,2 %; Männer: 10,7 %). Sehr deutlich klaffen hingegen die Altersränder auseinander (vgl. Tab. S. 149). Die Partei hat die höchsten Stimmenanteile bei den Erst- und Jungwählerinnen und -wählern (18- bis unter 35 Jahre). Frauen wie Männer haben zu rd. 13 % DIE LINKE. gewählt. In der Altersgruppe ab 70 Jahre ist die Partei geschlechterübergreifend aber weitgehend chancenlos (Männer: 4,8 %; Frauen: 3,4 %).

Alternative für Deutschland

Die AfD hat ebenso wie die FDP und DIE LINKE. in allen Stadtbezirken verglichen mit der letzten Bundestagswahl Stimmen gewonnen. Ihre besten Ergebnisse erzielte die Partei in der Weststadt mit 13,8 % sowie in Broitzem und Rünigen mit jeweils 11,8 % (vgl. Abb. S. 97). Dies sind zugleich auch die Stadtbezirke mit den höchsten Stimmengewinnen. Deutlich vorn liegt dabei die Weststadt, in der die AfD 10,4 Prozentpunkte zulegen konnte (vgl. Tab. S. 57). Aber auch in Broitzem und Rünigen hat sie stark überdurchschnittliche Gewinne erzielt (+8,8 bzw. +7,8 Prozentpunkte). Die mit Abstand geringste Diffusion hat die Alternative für Deutschland im Östlichen Ringgebiet. Dort hat sie nur 4,6 % der Zweitstimmen erlangt. Aber auch in Volkmarode (6,8 %) und der Innenstadt (6,9 %) ist die Partei noch merklich hinter ihrem gesamtstädtischen Ergebnis (8,4 %) zurückgeblieben.

Von den sechs stärksten Parteien bei dieser Bundestagswahl in Braunschweig hat die AfD am wenigsten von der Briefwahl profitiert. So hat sie 6,3 % aller abgegebenen Briefwahlstimmen für sich verbuchen können. Ihr Gesamtergebnis wird von 22,4 % Briefwahl- und 77,6 % Urnenwahlstimmen getragen (vgl. Abb. S. 88-90). Letzterer Wert ist der höchste unter den sechs stärksten Parteien.

In ihren eigenen Hochburgen hat die AfD 12,0 % der Zweitstimmen erlangt (vgl. Tab. S. 63). Bemerkenswerter ist jedoch, dass die Partei in den Hochburgen der SPD noch etwas besser

abgeschnitten hat (13,2 %; +9,7 Prozentpunkte). In Wahlbezirken mit einem hohen Migrantenanteil an der Bevölkerung hat die AfD 14,7 % der Stimmen erlangt. Noch etwas besser ist ihr Ergebnis in Wahlbezirken mit einem hohen Anteil an Deutsch-Migranten. Dort hat die AfD ein Zweitstimmenergebnis von 16,0 % (vgl. Tab. S. 69). Überdurchschnittlich gut haben sie auch in Wahlbezirken abgeschnitten, in denen viele Kinder und Jugendliche unter 15 Jahren bzw. viele ältere Menschen (65+) leben. Dort ist die Partei auf Stimmenanteile von 11,5 % bzw. 10,6 % gekommen.

Die Alternative für Deutschland ist erheblich stärker von Männern (13,3 %) als von Frauen (7,7 %) gewählt worden (vgl. Tab. S. 149). Bis auf den unteren und oberen Altersrand ist die Partei von den Männern relativ konsistent über die Altersschichtung hinweg gewählt worden. Den höchsten Zuspruch hat sie dabei mit Abstand unter den 35- bis unter 45-jährigen Männern gefunden, von denen sich 18,9 % für diese Partei entschieden haben. Unter den Wählerinnen hat die AfD vor allem die mittleren Altersjahrgänge erreicht. Die 35- bis unter 60-jährigen Frauen haben zu rd. 11 % für diese Partei votiert.

Übersichtsgrafiken

Bundestagswahlen 2013/2017 in Braunschweig ERSTSTIMMEN - Ergebnisse

Stimmenanteil in Prozent

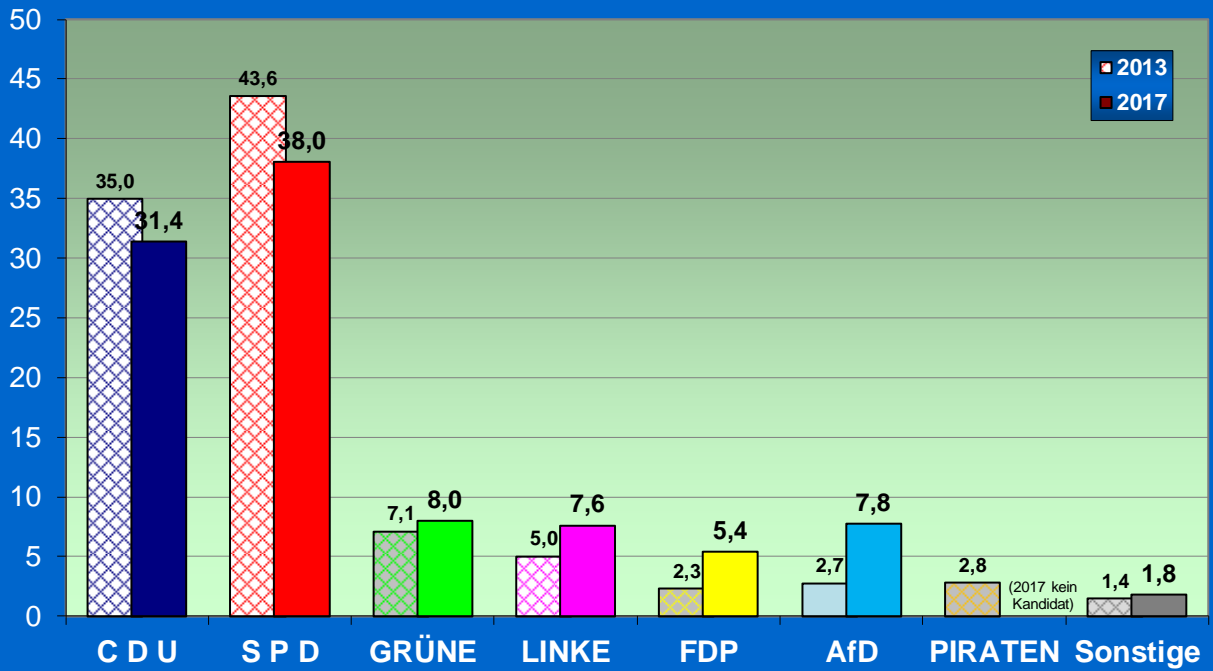

Bundestagswahlen 2013/2017 in Braunschweig Gewinne und Verluste - Erststimmen -

Prozentpunkte

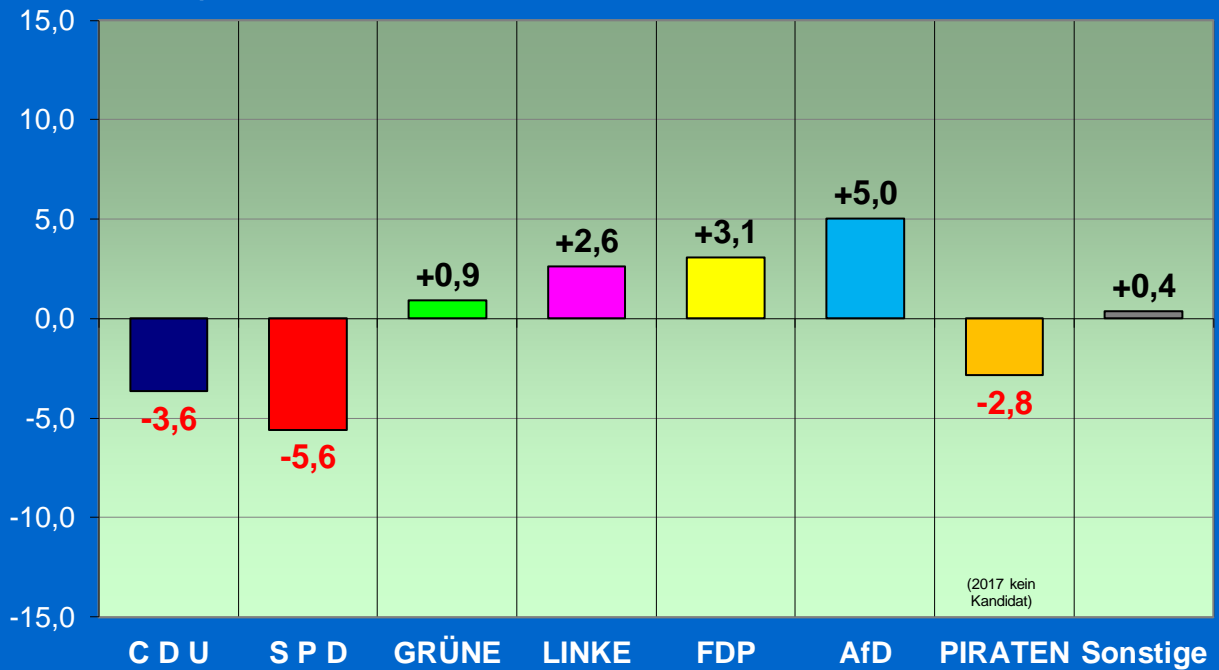

Bundestagswahlen 2013/2017 in Braunschweig ZWEITSTIMMEN - Ergebnisse

Stimmenanteil in Prozent

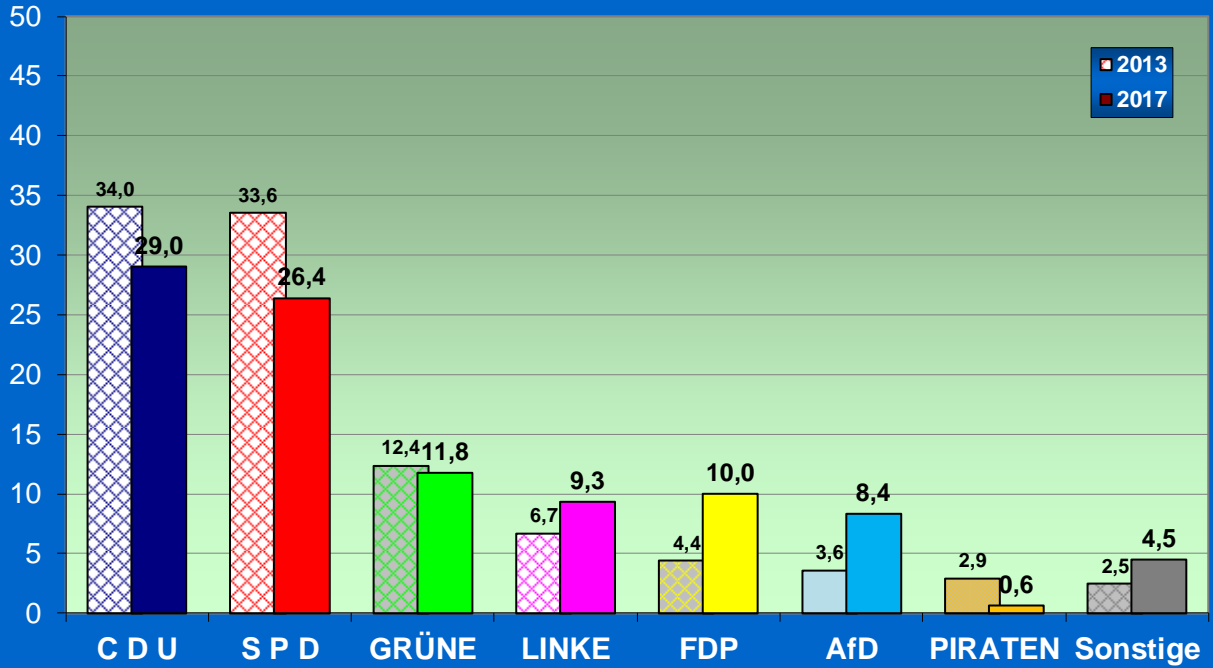

Bundestagswahlen 2013/2017 in Braunschweig Gewinne und Verluste - Zweitstimmen -

Prozentpunkte

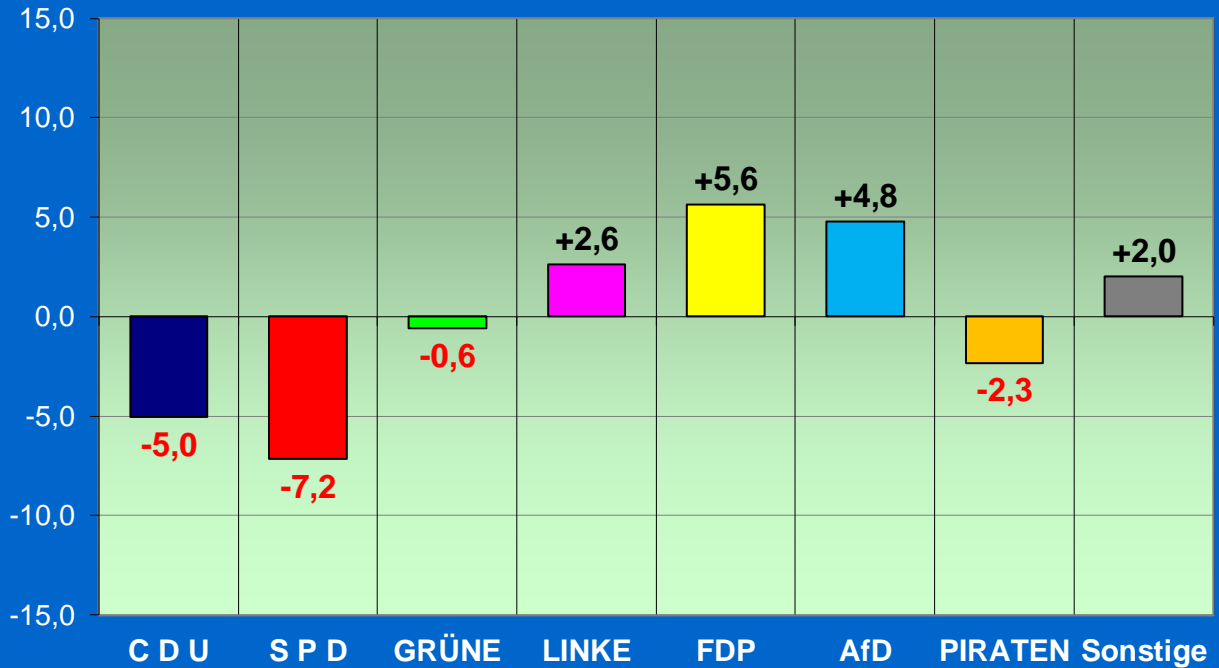

Ergebnisse der letzten Wahlen in Braunschweig

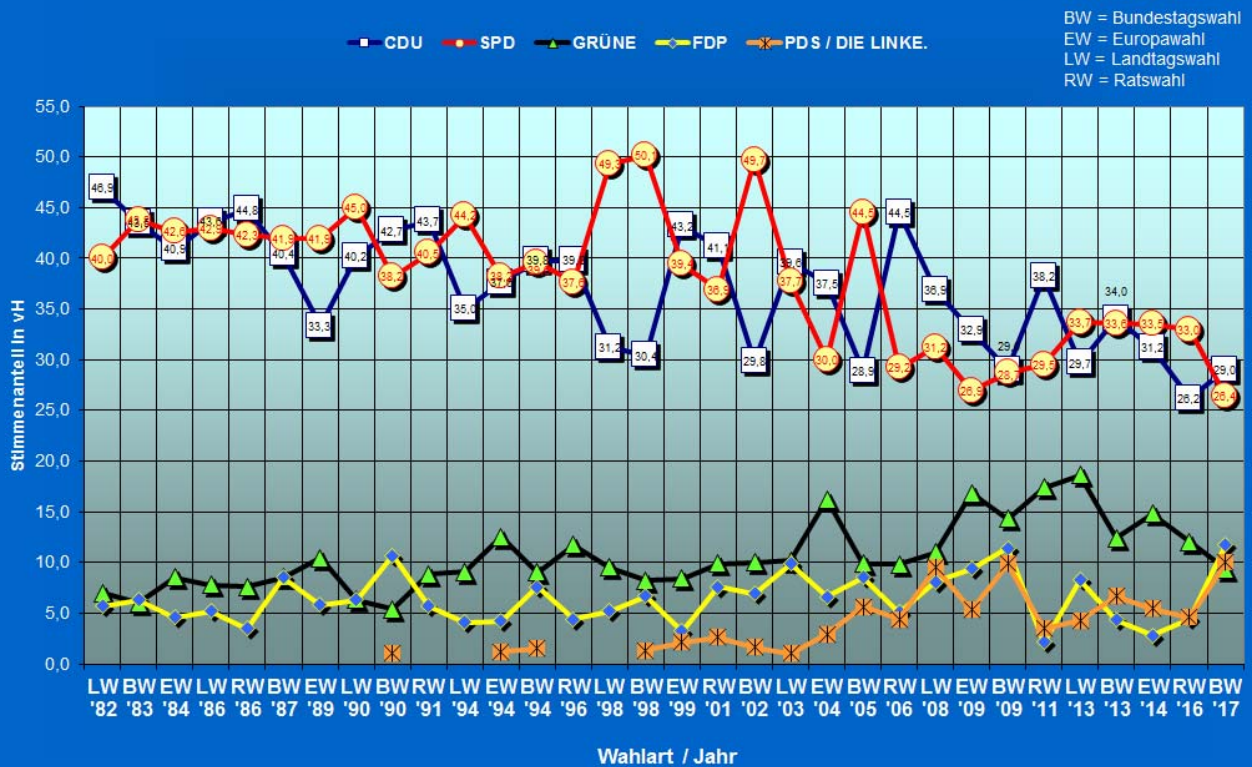

Braunschweiger Bundestagswahlergebnisse seit 1949

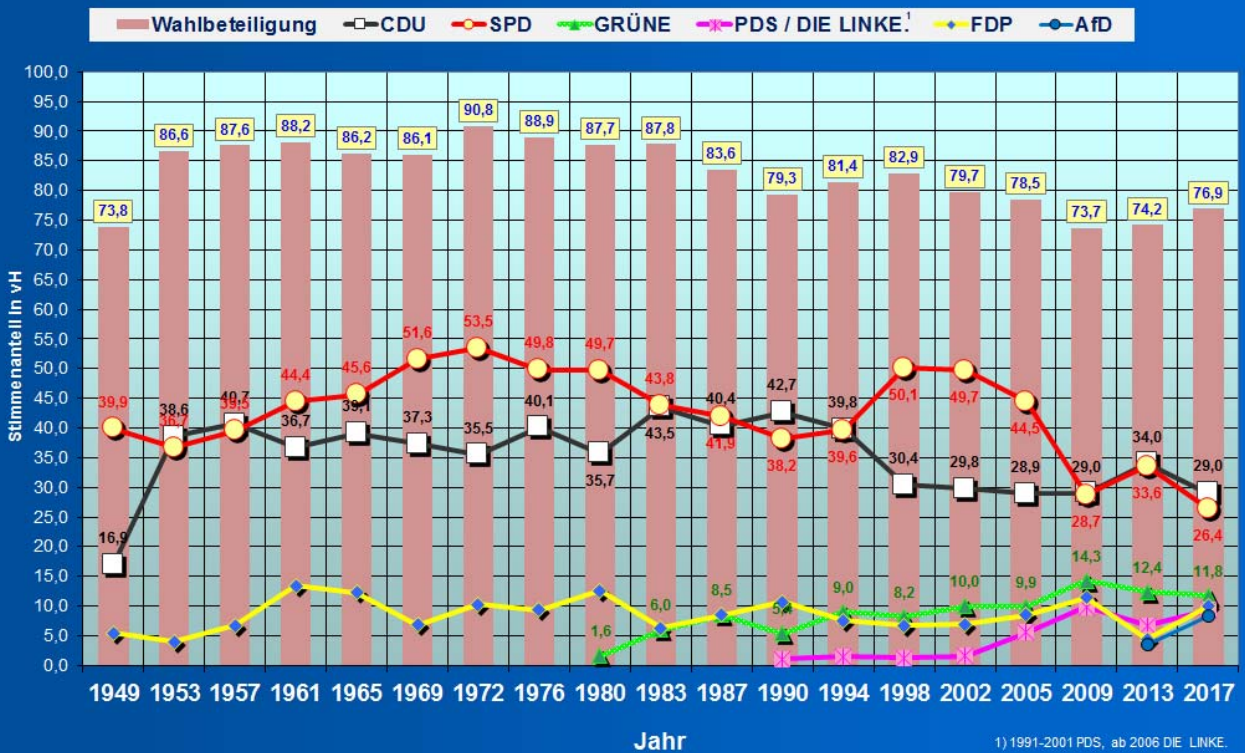

Bundestagswahlen in Braunschweig Parteienentwicklung seit 1949 (Zweitstimmen)

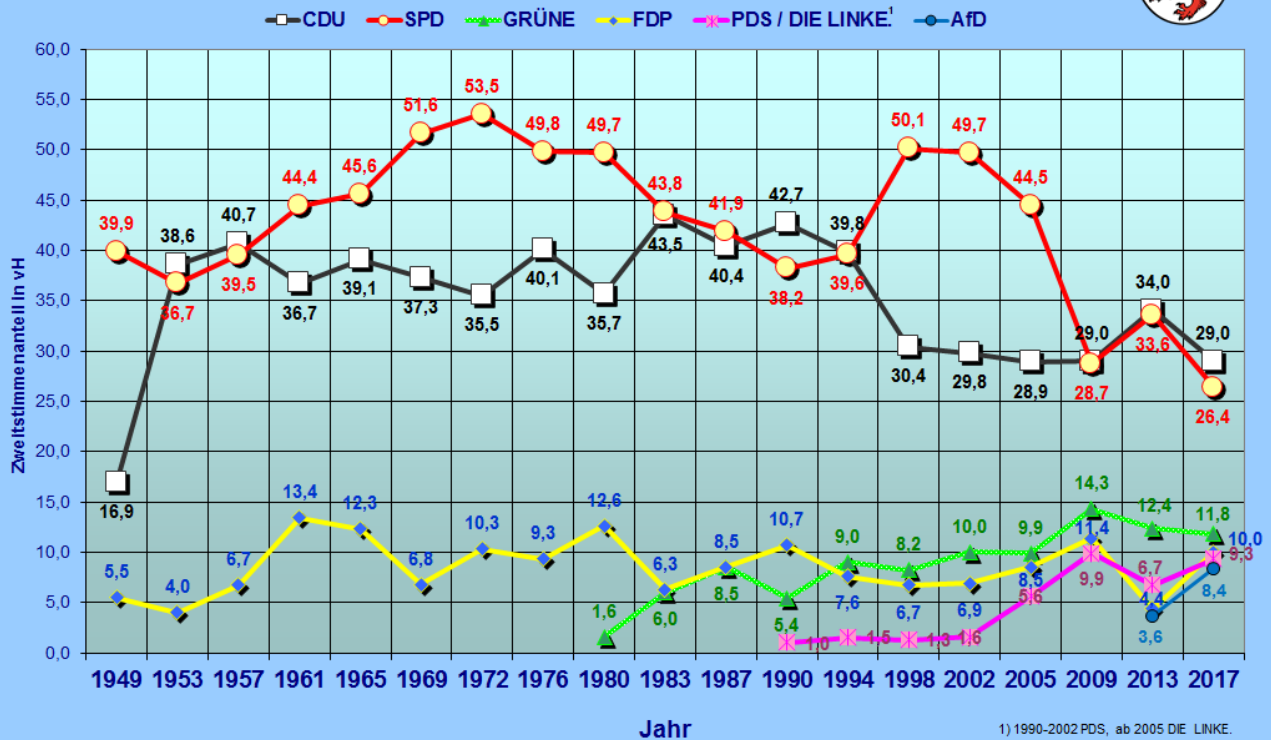

Bundestagswahlen in der Bundesrepublik Deutschland Parteienentwicklung seit 1949 (Zweitstimmen)

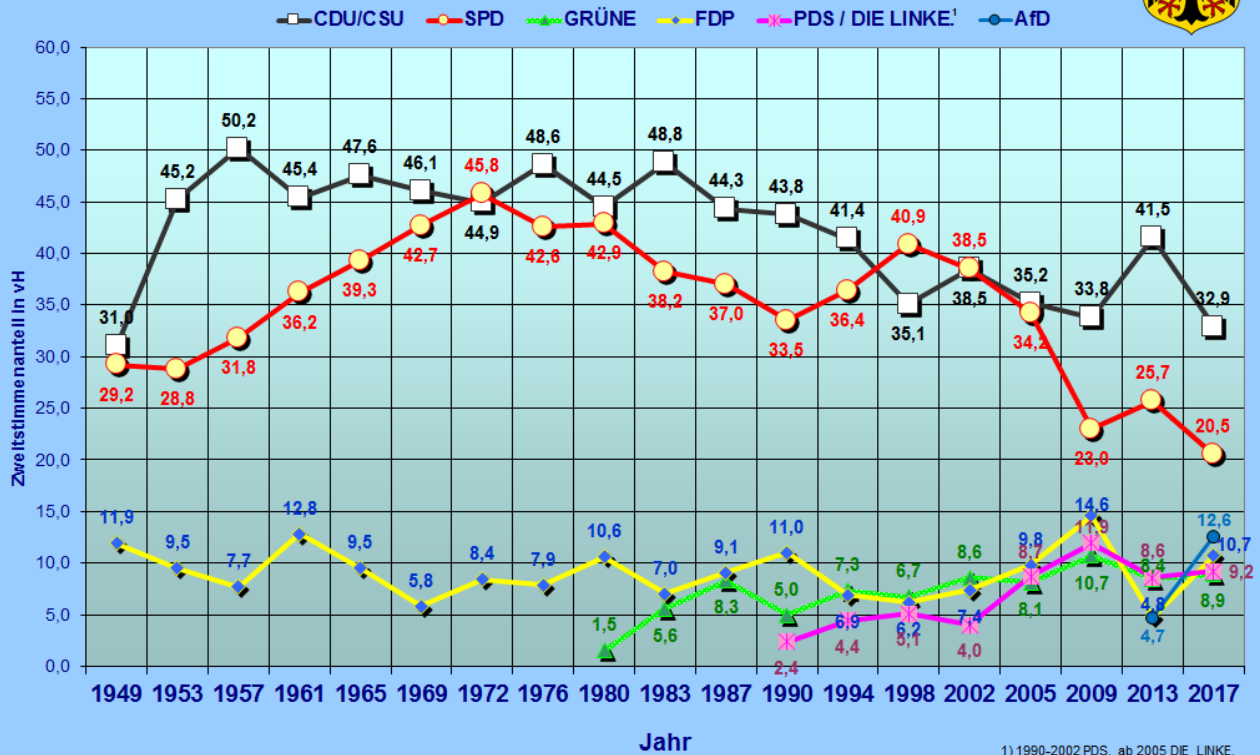

Bundestagswahlen in Niedersachsen Parteienentwicklung seit 1949 (Zweitstimmen)

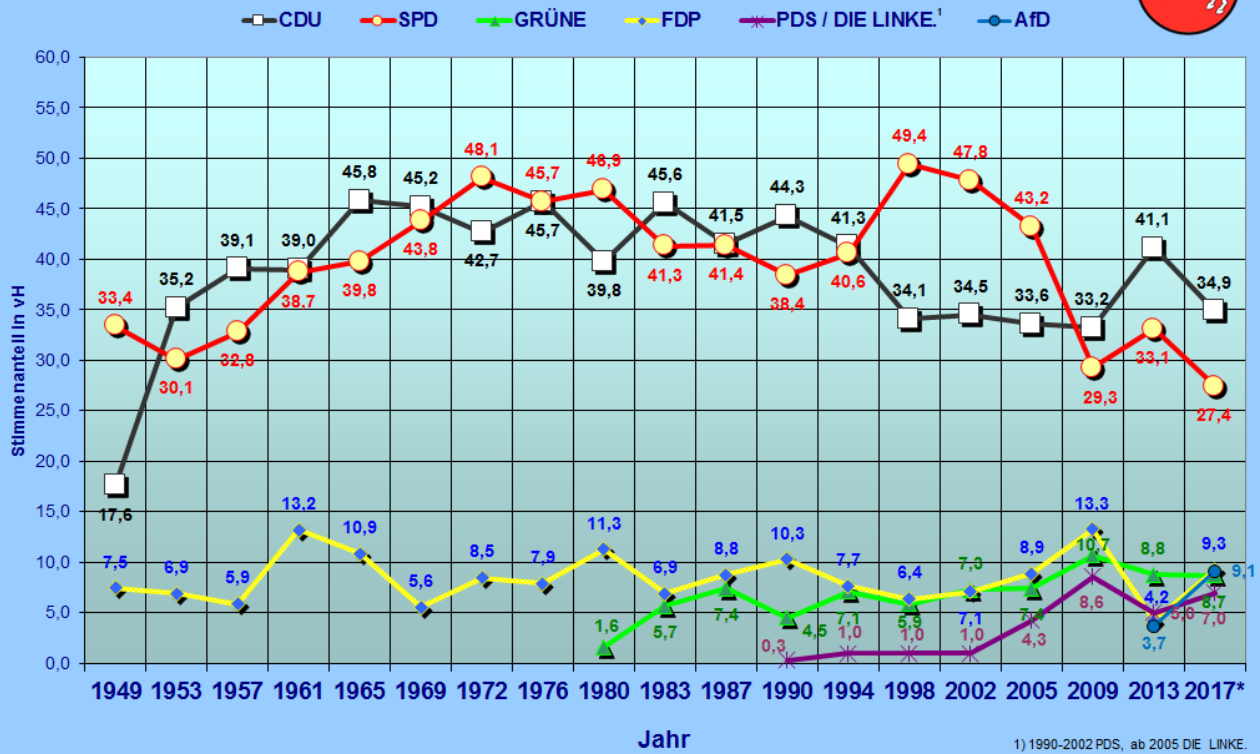

Bundestagswahlen in Braunschweig Kandidaten von CDU und SPD seit 1990 (Erststimmen)

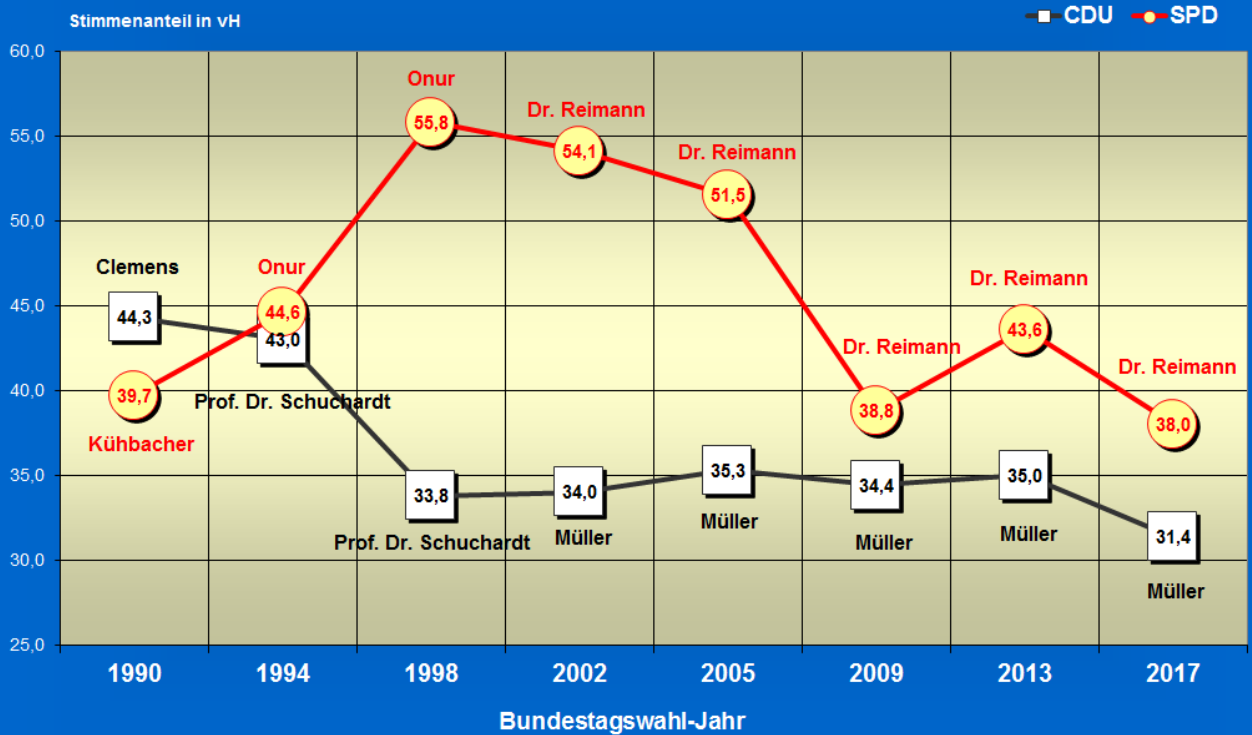

Bundestagswahl 2017 in Braunschweig ERSTSTIMMEN - Ergebnisse

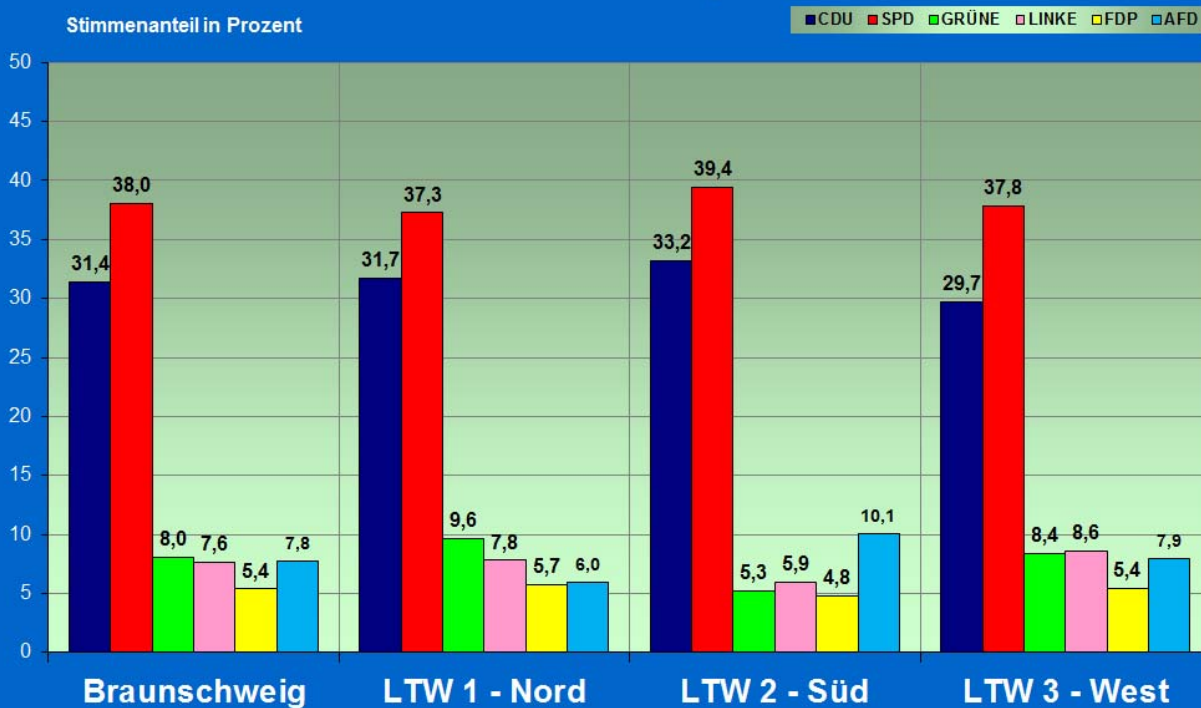

Bundestagswahl 2017 in Braunschweig ERSTSTIMMEN - Gewinne/Verluste zur BTW 2013

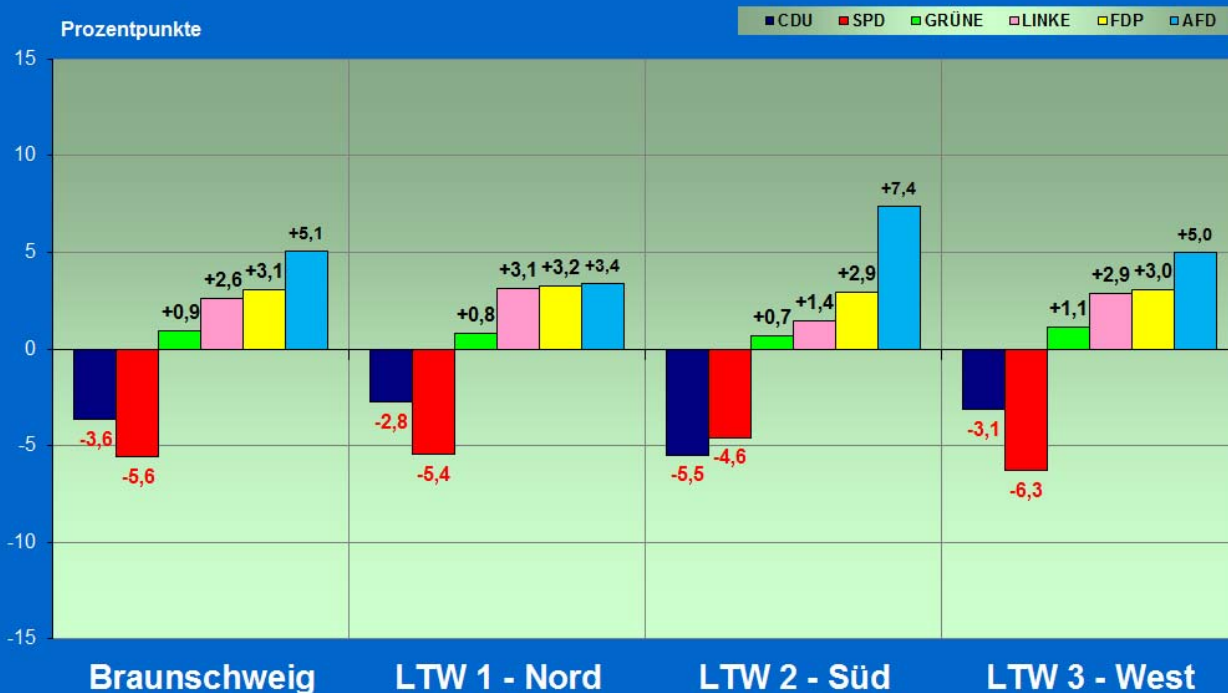

Bundestagswahl 2017 in Braunschweig ZWEITSTIMMEN - Ergebnisse

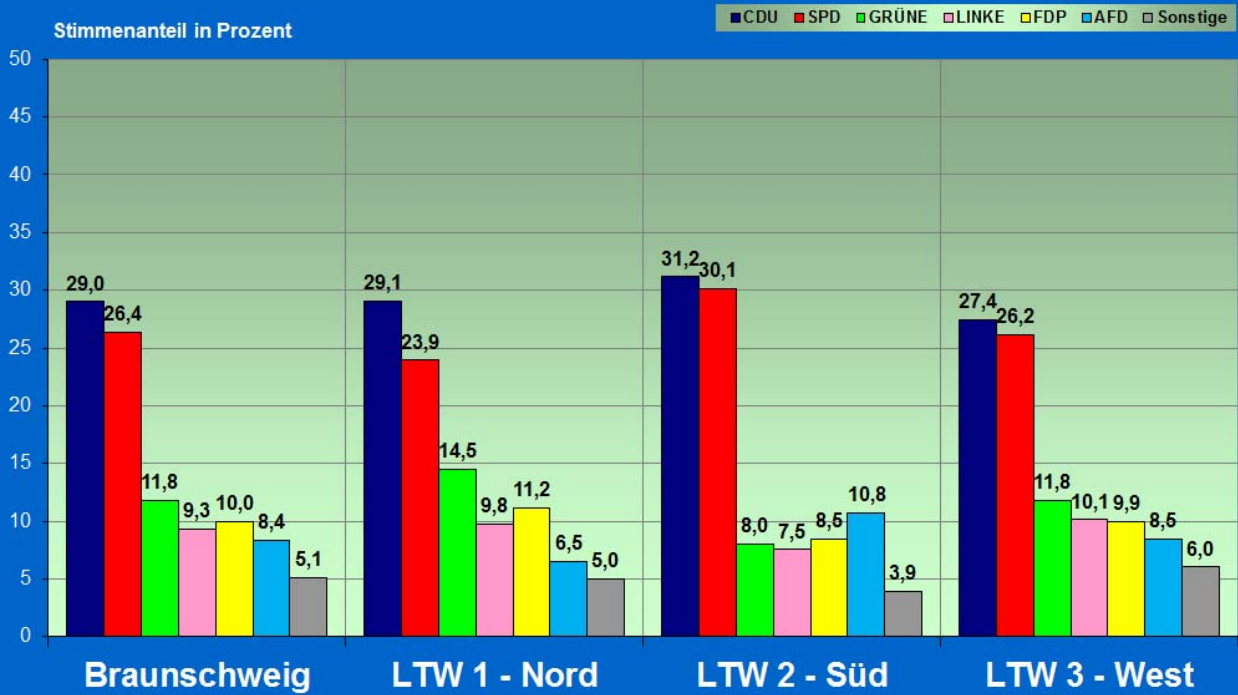

Bundestagswahl 2017 in Braunschweig ZWEITSTIMMEN - Gewinne/Verluste zur BTW 2013

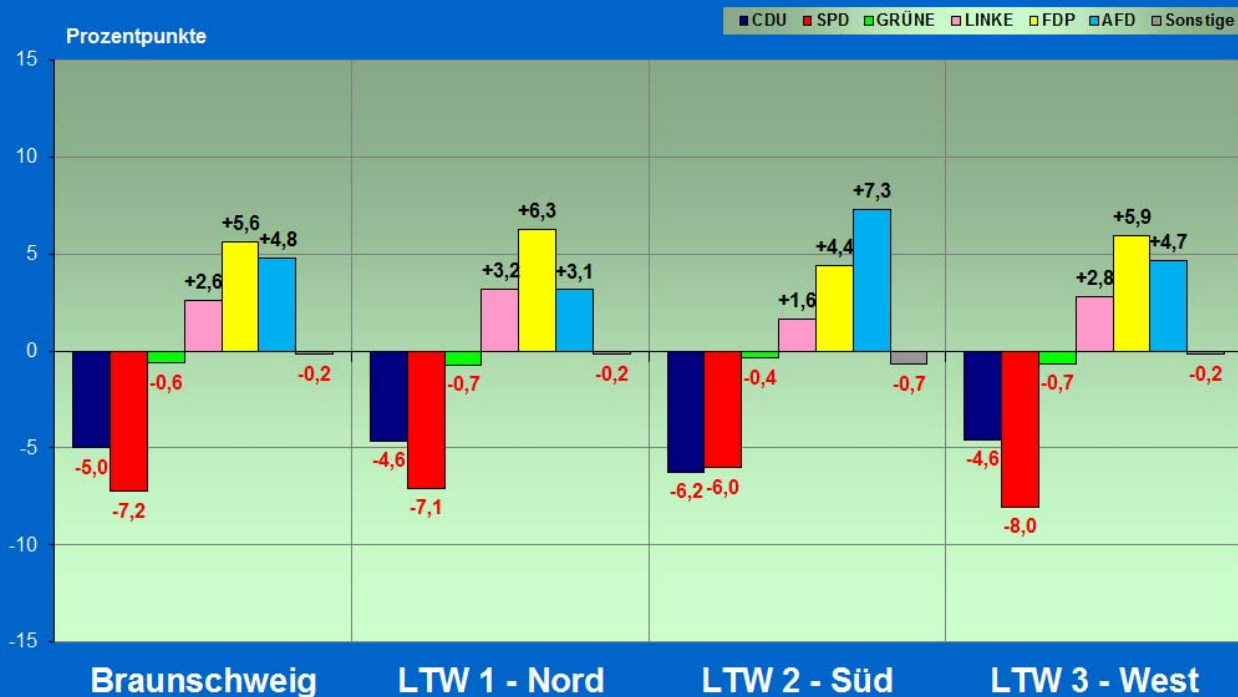

Wahlbeteiligung in Braunschweig seit 1946

Prozent

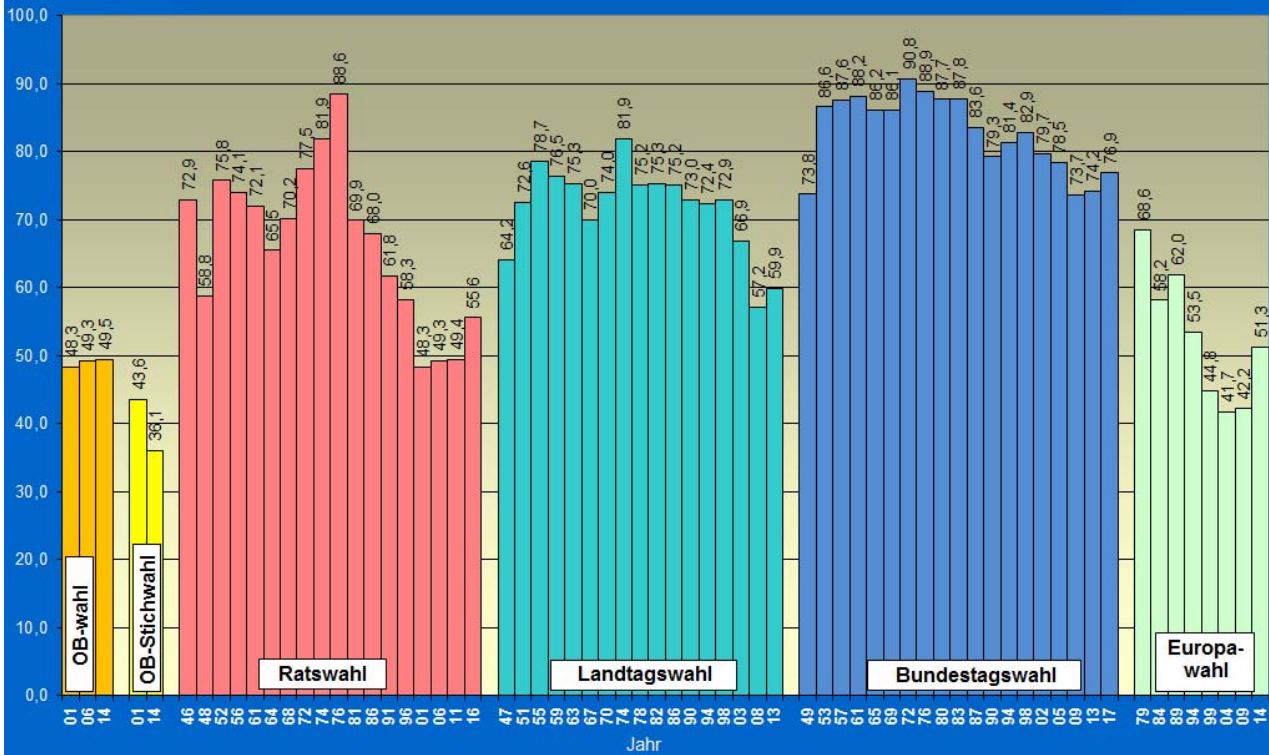

Anzahl der Nichtwähler in Braunschweig

1000 Nichtwähler

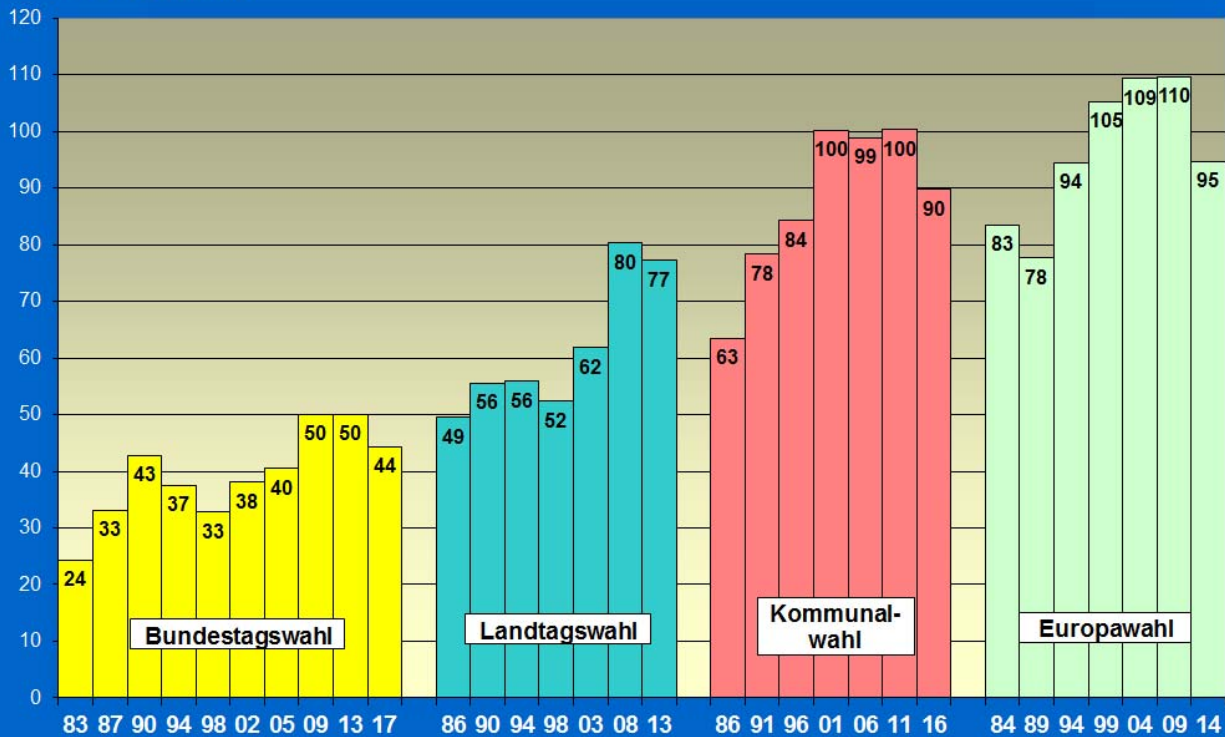

Bundestagswahlen in Braunschweig seit 1990 - Wahlberechtigte und Wähler -

1000 Personen

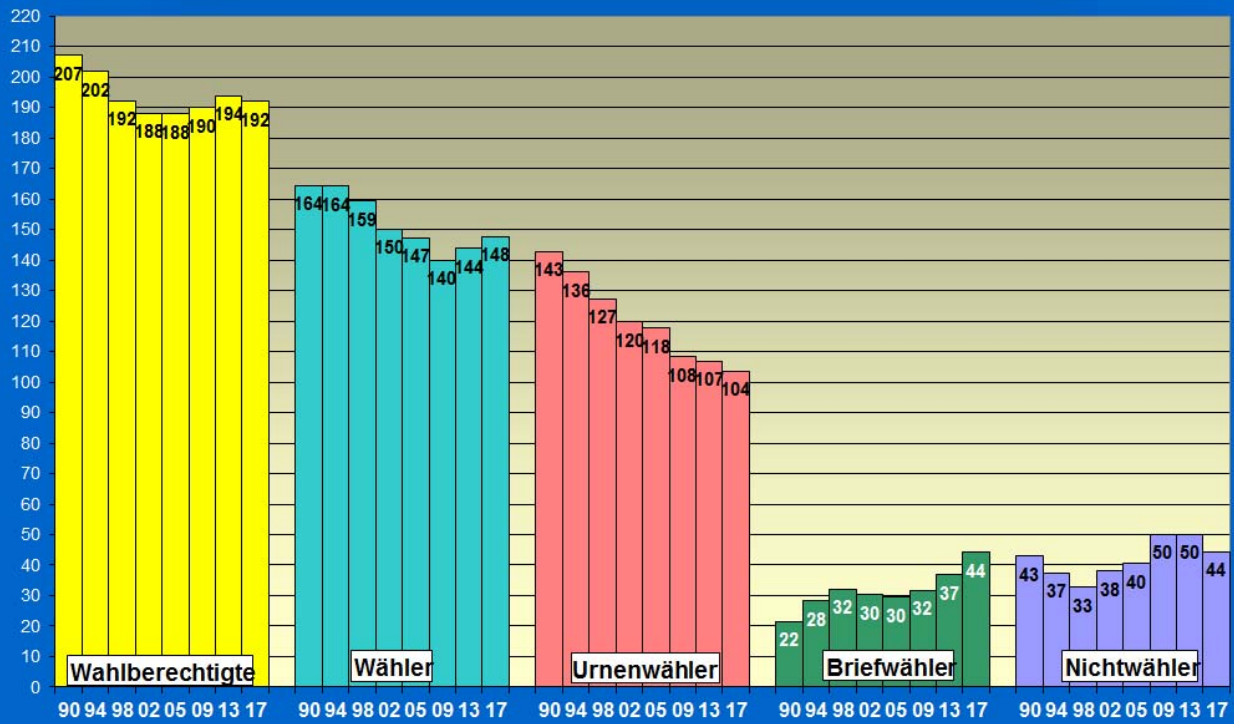

Bundestagswahlen in Braunschweig seit 1990 - Anteile an allen Wahlberechtigten -

Prozent

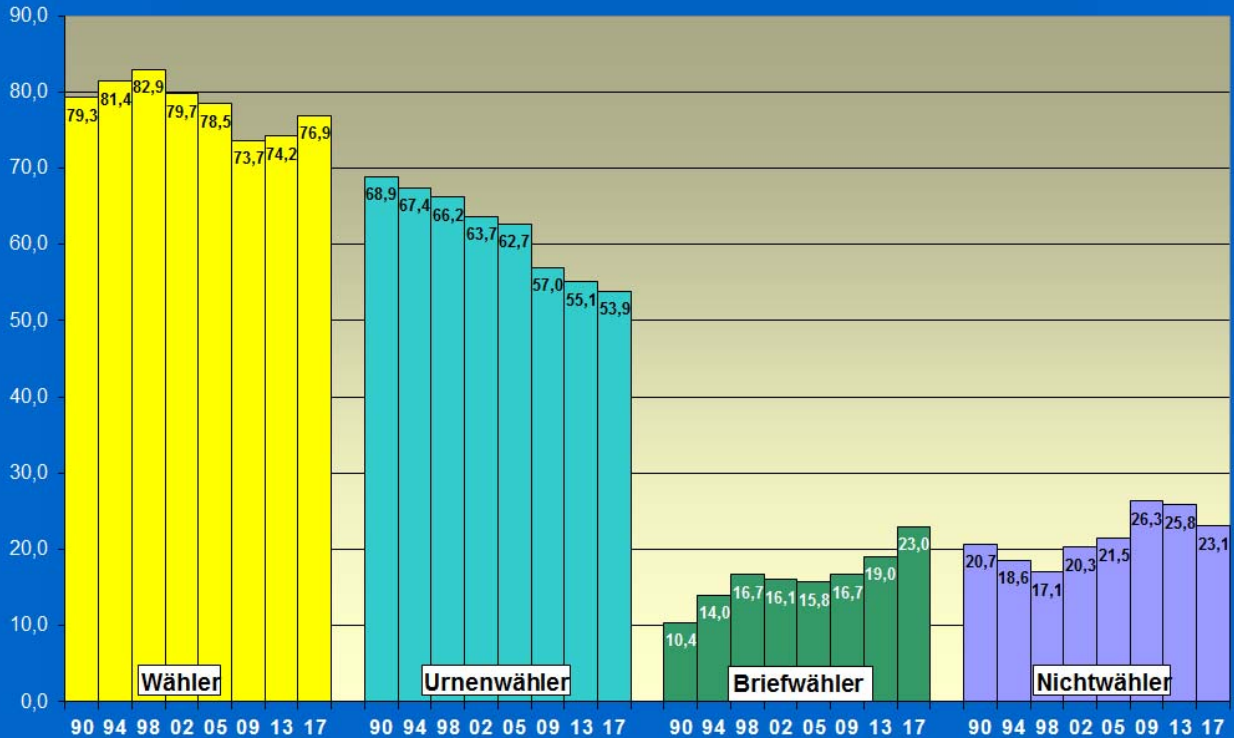

Bundestagswahl 2017 in Braunschweig Anteile von Wählern und Nichtwählern

Anteil an allen
Wahlberechtigten in
Prozent

■ Wähler
□ Nichtwähler

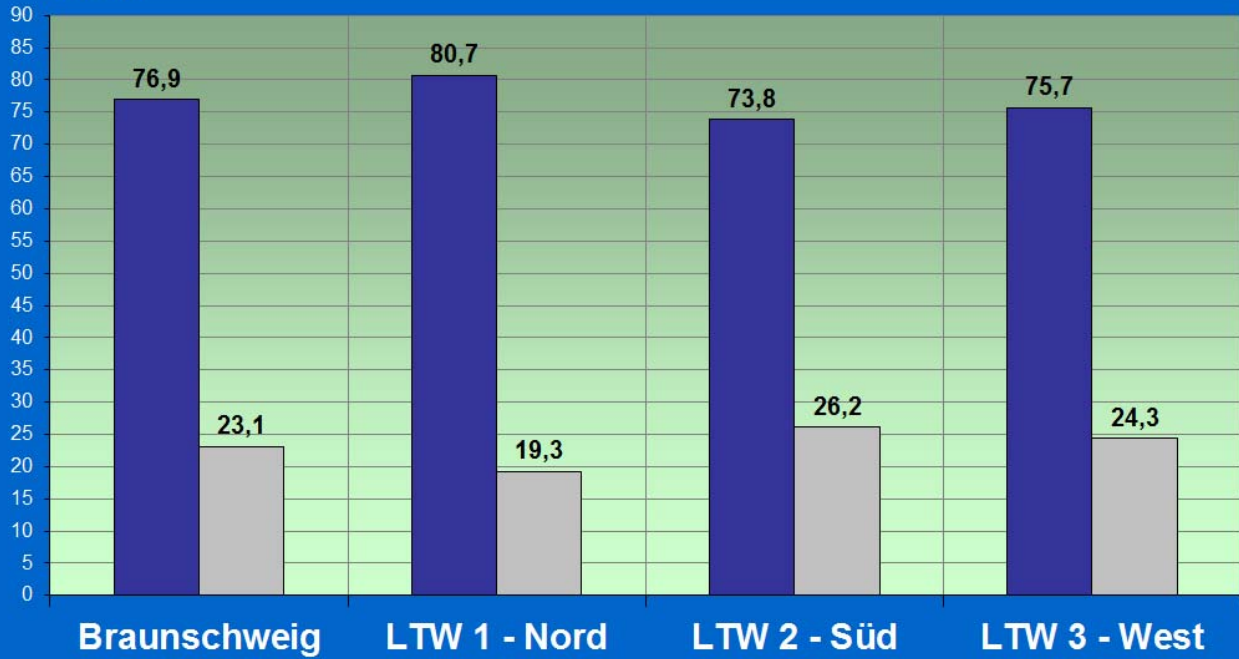

Bundestagswahlen - Stadt Braunschweig - Wahlberechtigte und Wähler seit 1990 -

Anzahl Personen
(% aller Wahlberechtigten)

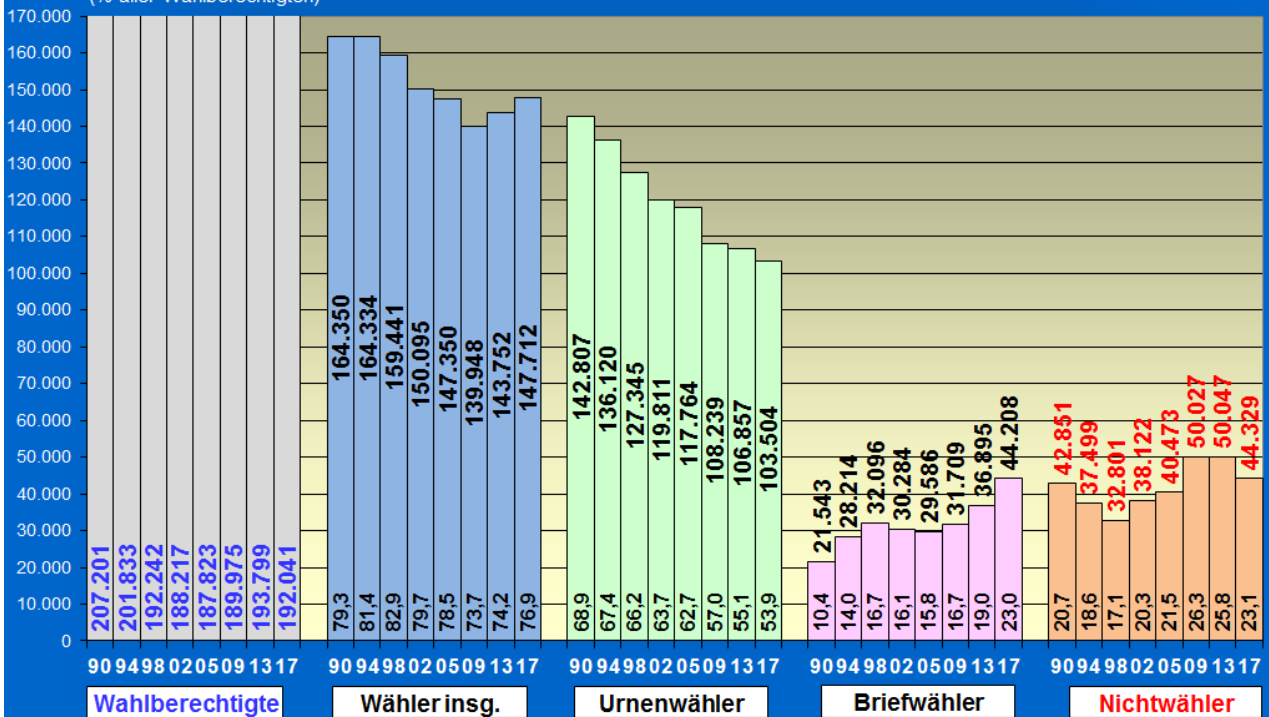

Stadt Braunschweig Ergebnisse der letzten Wahlen nach Parteien - Absolute Stimmenzahlen -

Absolute Stimmenzahlen
(KW = 1/3 der Stimmen)

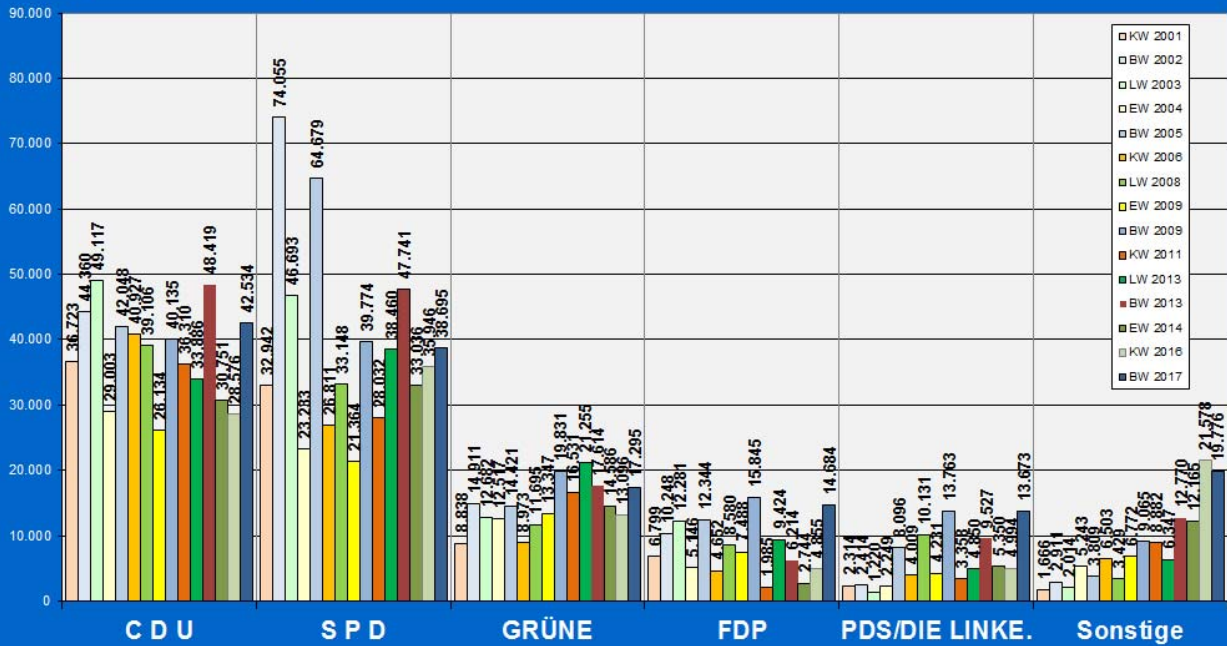

Stadt Braunschweig Ergebnisse der letzten Wahlen nach Parteien - Stimmenanteile -

Stimmenanteile in vH
(BW / LW: Zweitstimmen)

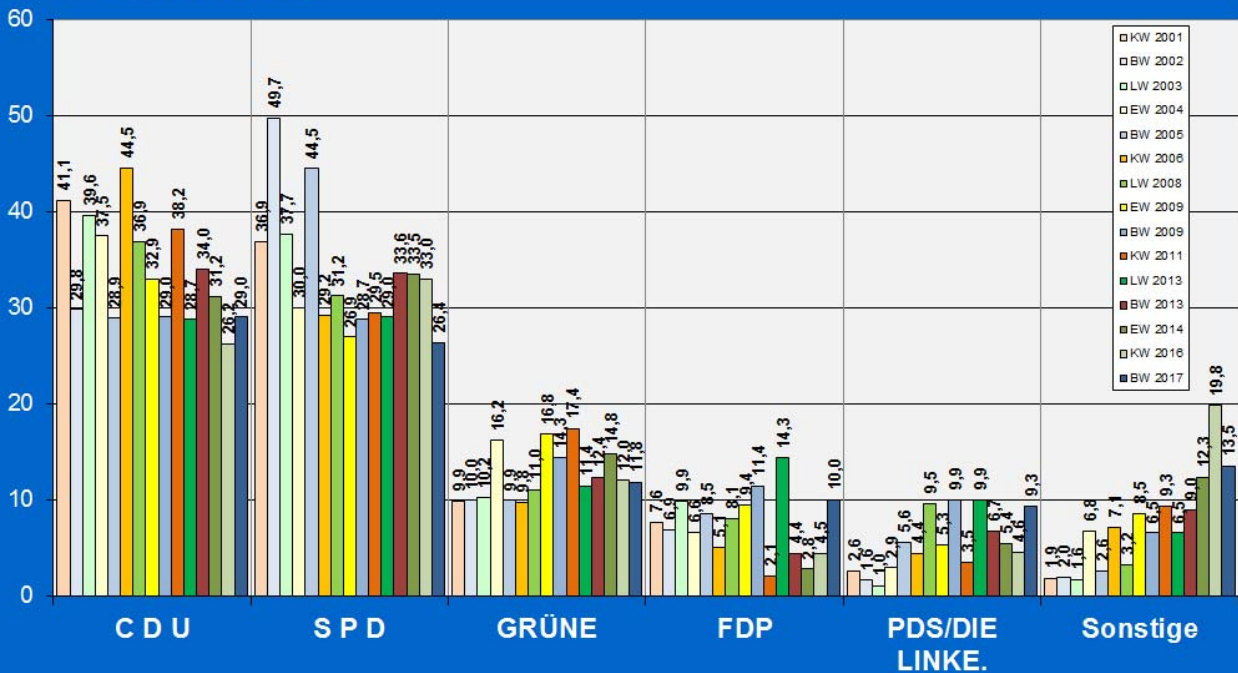

Veränderung der Wählerpotentiale 2013 bis 2017

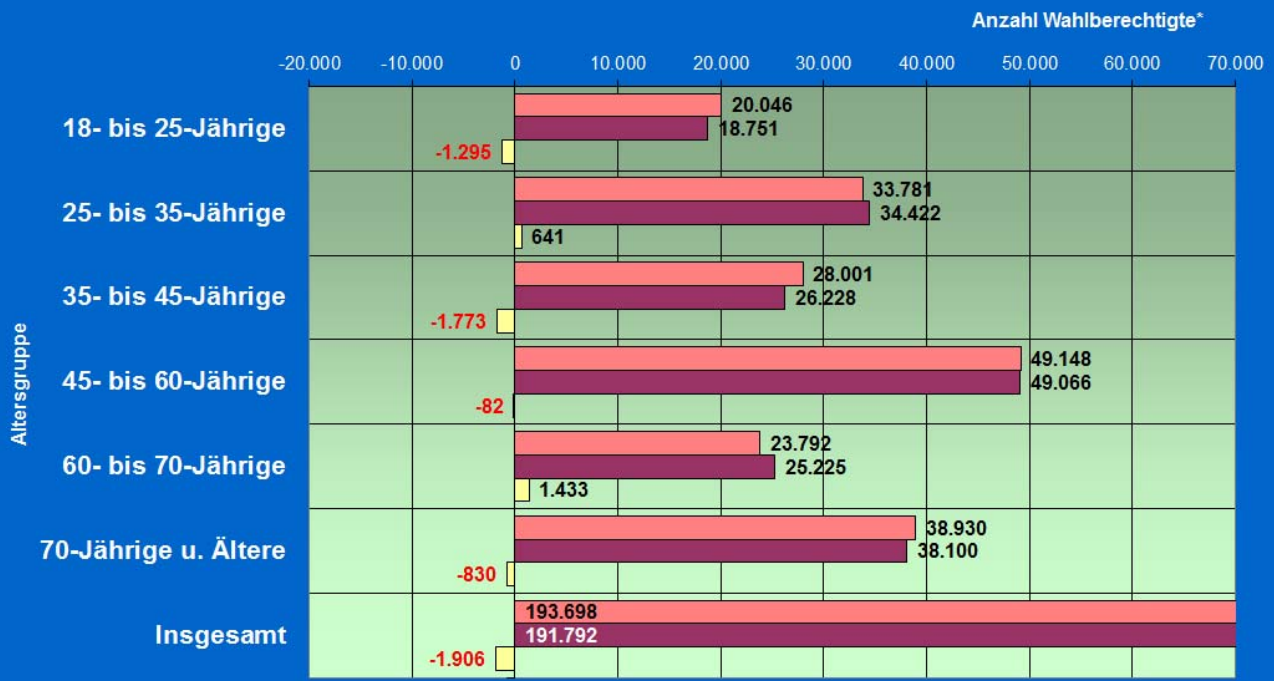

Veränderung der Wählerpotentiale 2013 bis 2017 (Prozentwerte)

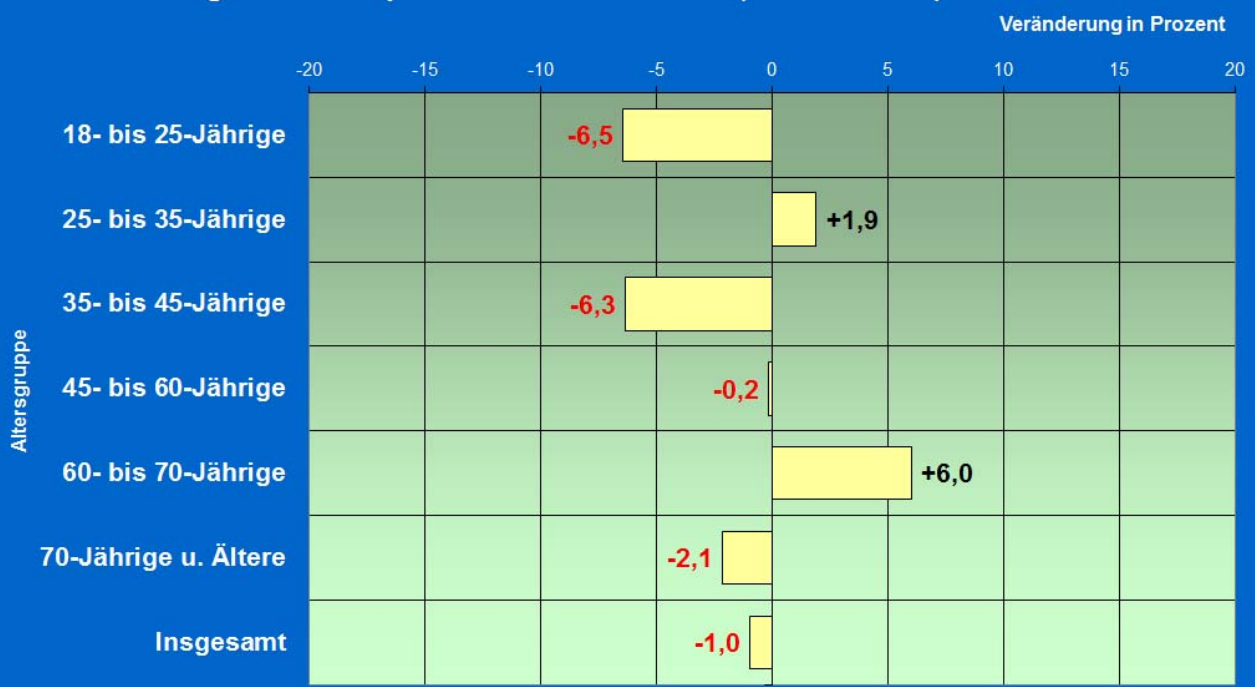

Bundestagswahl 2017 - Hochrechnungen ERSTSTIMMEN - Stadt Braunschweig

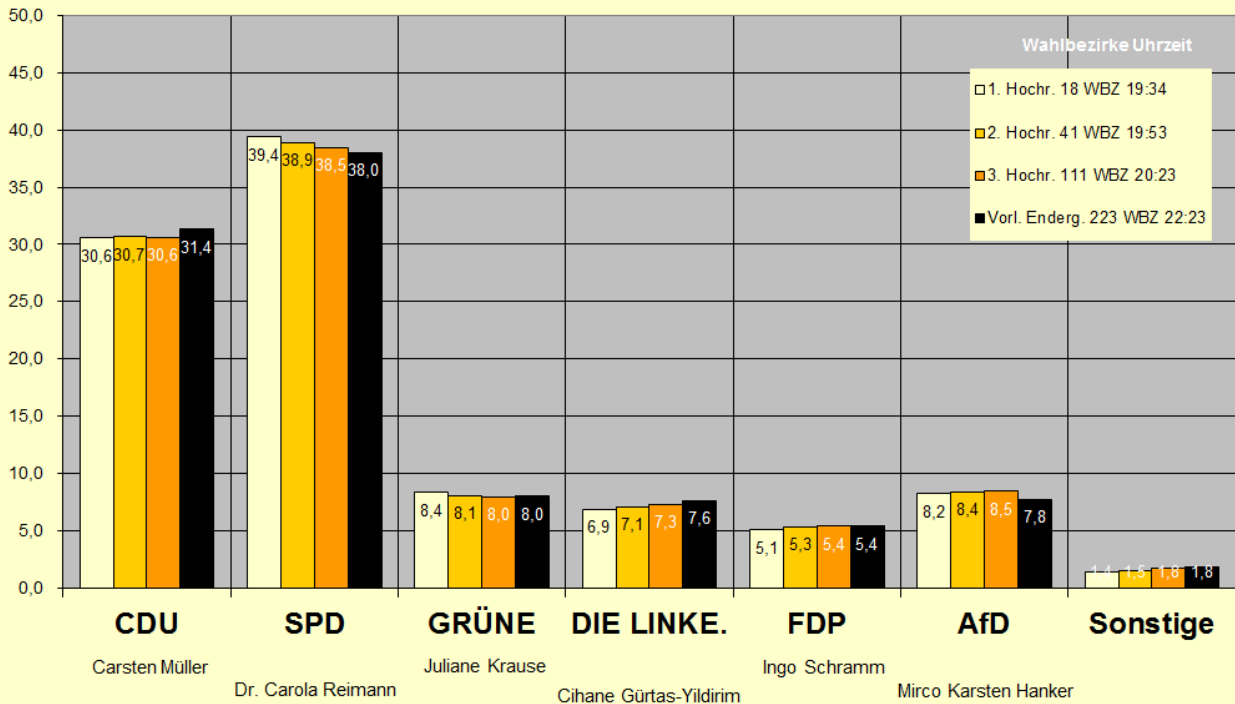

Bundestagswahl 2017 - Hochrechnungen ZWEITSTIMMEN - Stadt Braunschweig

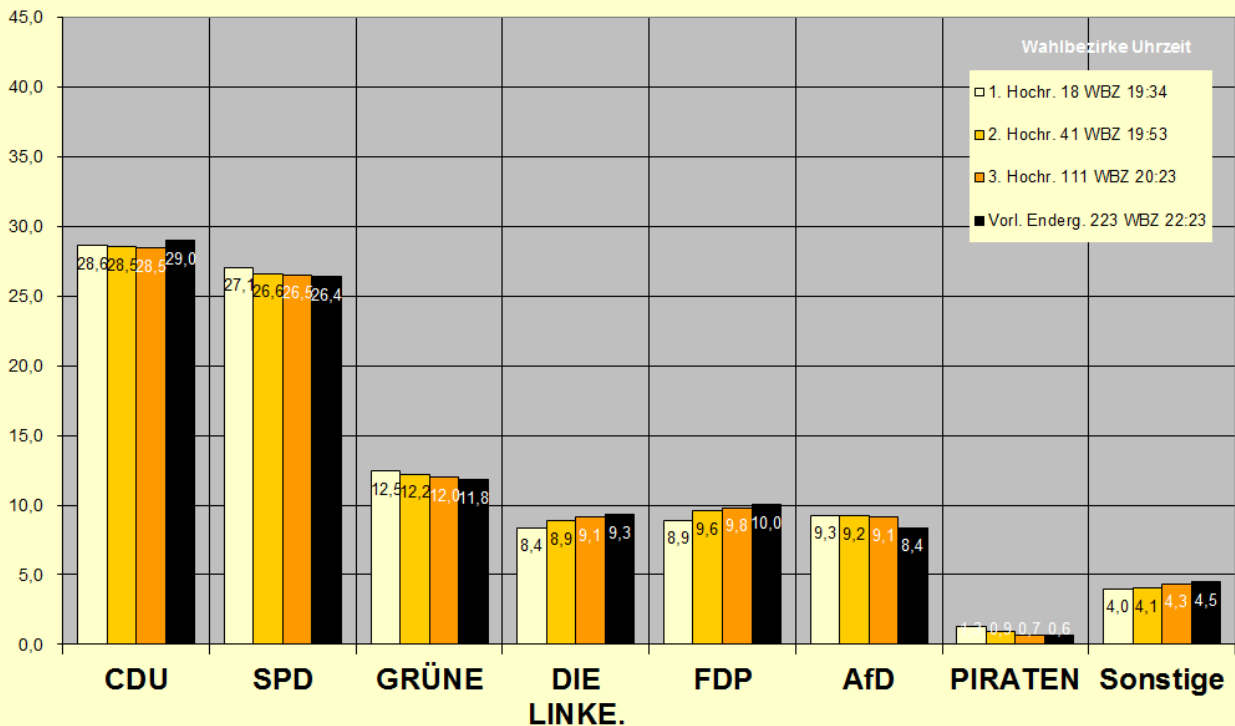

Bundestagswahlen in Braunschweig Entwicklung der Stimmenanteile je Partei - Erststimmen -

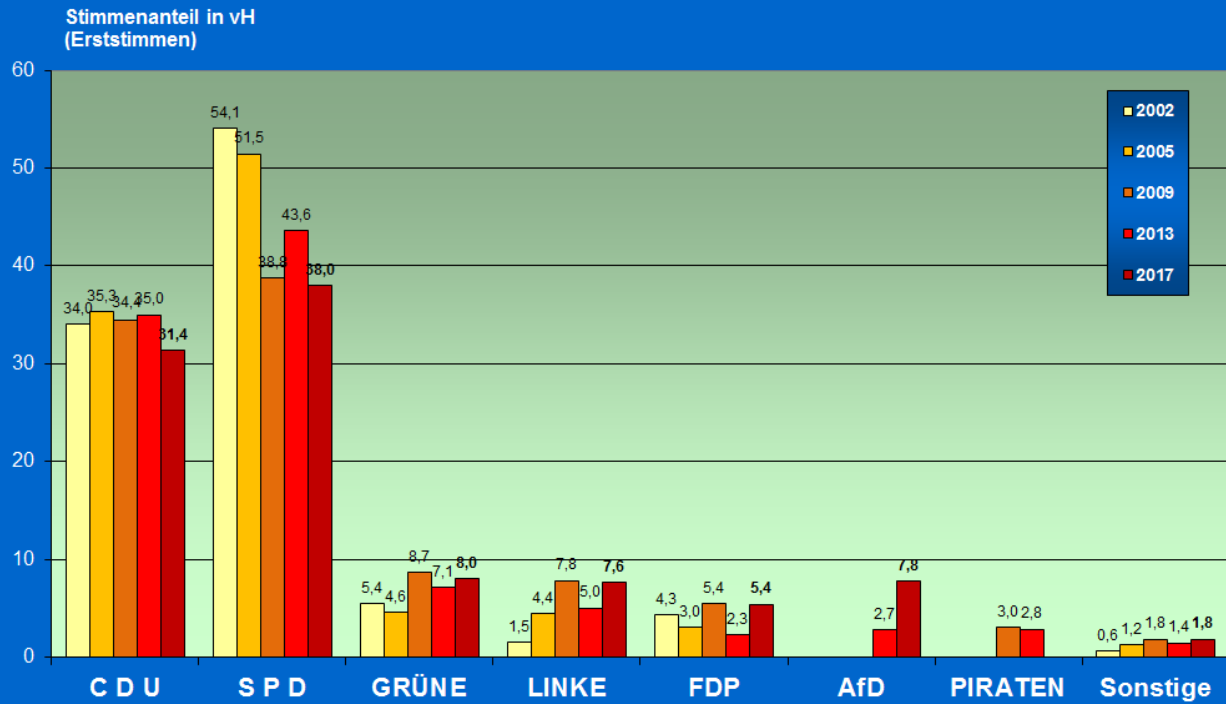

Bundestagswahlen in Braunschweig Entwicklung der Stimmenanteile je Partei - Zweitstimmen -

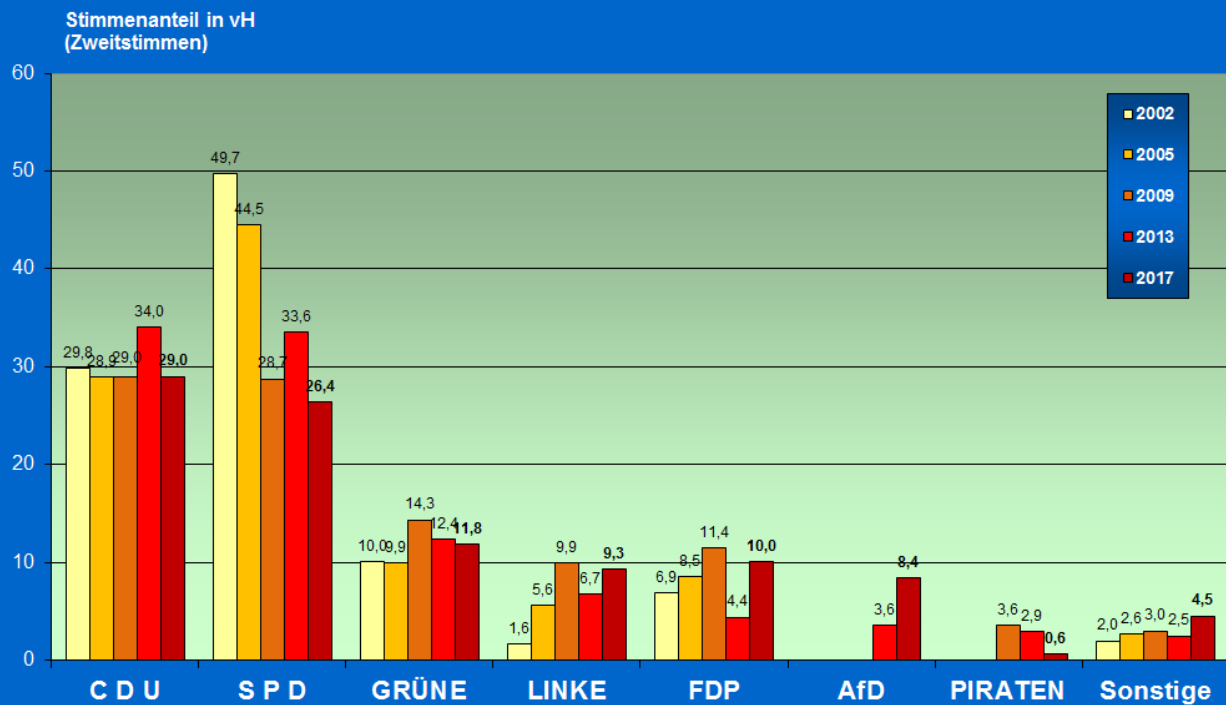

Bundestagswahlen in Braunschweig Entwicklung der absoluten Stimmenzahl je Partei - Erststimmen -

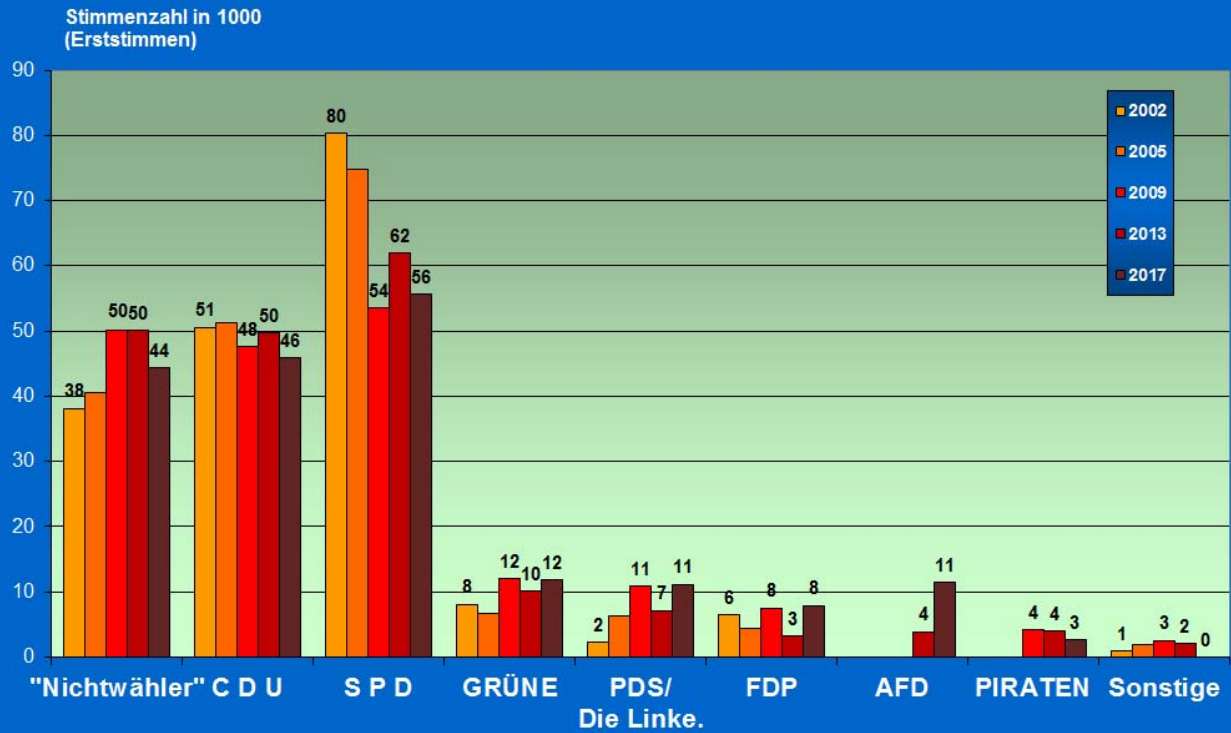

Bundestagswahlen in Braunschweig Entwicklung der absoluten Stimmenzahl je Partei - Zweitstimmen -

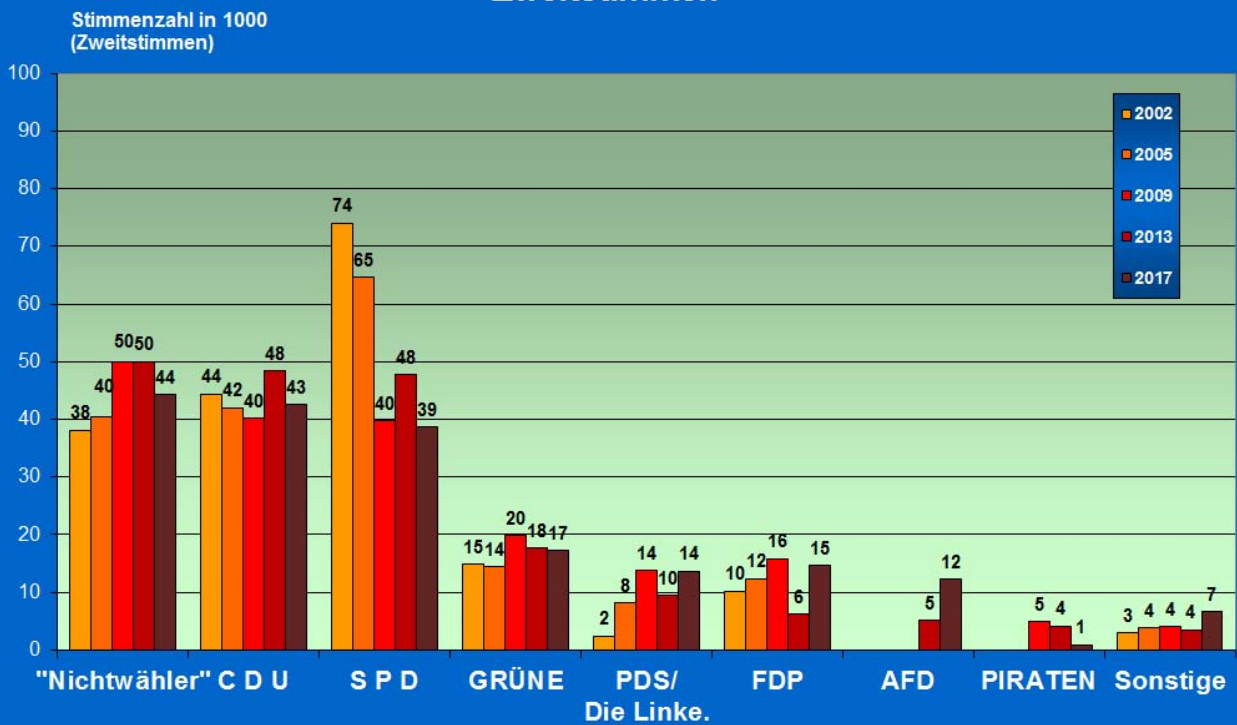

Analyseteil

BUNDESTAGSWAHL

am 24. September 2017

Stadt Braunschweig

AMTL. ENDERGEBNIS aus 223 von 223 Wahlbezirken,
darunter 52 von 52 Briefwahlbezirken.

A	Wahlberechtigte insg.		192.041	100,0 %
B	Wähler insg. / Wahlbeteiligung		147.712	76,9 %
	davon	Urnenwähler	103.504	53,9 %
		Briefwähler	44.208	23,0 %

ERSTSTIMMEN:

		Stimmen	Anteil in vH	
C	ungültige Stimmen	1.362	(0,9 %)	
D	gültige Stimmen	146.350		
D1	Müller, Carsten	CDU	45.881	31,4
D2	Dr. Reimann, Carola	SPD	55.641	38,0
D3	Krause, Juliane	GRÜNE	11.761	8,0
D4	Gürtas-Yildirim, Cihane	DIE LINKE.	11.145	7,6
D5	Schramm, Ingo	FDP	7.877	5,4
D6	Hanker, Mirco	AfD	11.377	7,8
D11	Deutsch, Paul	MLPD	344	0,2
D19	Rosenbaum, Peter	BIBS	2.324	1,6
			146.350	100

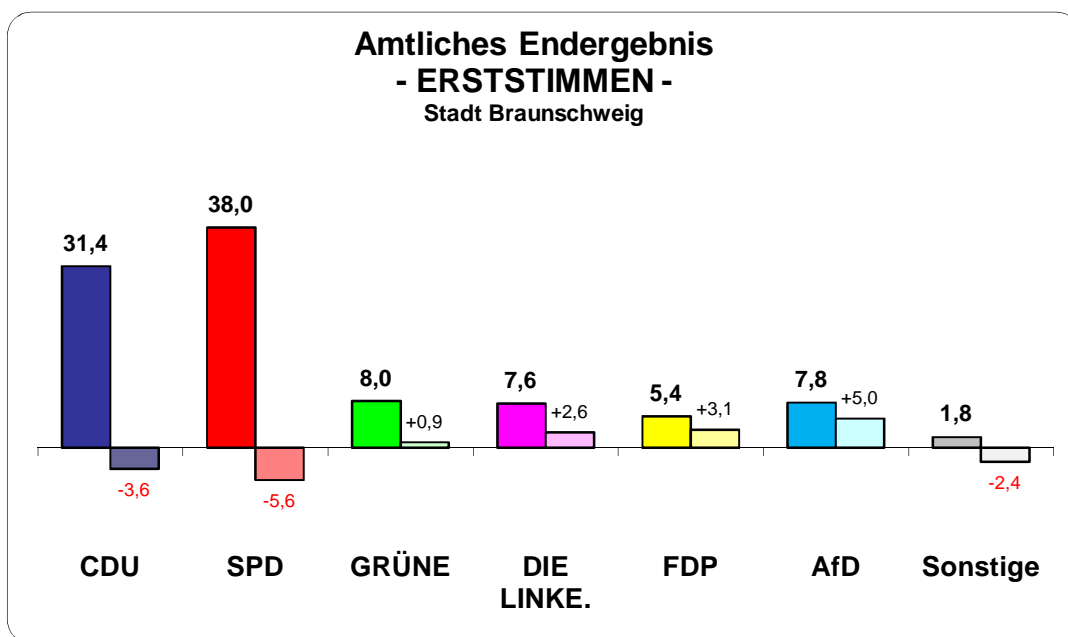

Im Wahlkreis 50 Braunschweig direkt gewählt:

Dr. Carola Reimann (SPD)

BUNDESTAGSWAHL

am 24. September 2017

Stadt Braunschweig

AMTL. ENDERGEBNIS aus **223** von 223 Wahlbezirken,
darunter **52** von 52 Briefwahlbezirken.

A	Wahlberechtigte insg.	192.041	
B	Wähler insg. / Wahlbeteiligung	147.712	76,9 %
	davon Urnenwähler	103.504	53,9 %
	Briefwähler	44.208	23,0 %

ZWEITSTIMMEN:

	Stimmen	Anteil in vH
E	ungültige Stimmen	1.055 (0,7 %)
F	gültige Stimmen	146.657
F1	CDU	42.534 29,0
F2	SPD	38.695 26,4
F3	GRÜNE	17.295 11,8
F4	DIE LINKE.	13.673 9,3
F5	FDP	14.684 10,0
F6	AfD	12.268 8,4
F7	PIRATEN	905 0,6
F8	NPD	308 0,2
F9	Tierschutzpartei	1.423 1,0
F10	FREIE WÄHLER	413 0,3
F11	MLPD	130 0,1
F12	BGE	394 0,3
F13	DiB	390 0,3
F14	DKP	30 0,0
F15	DM	298 0,2
F16	ÖDP	223 0,2
F17	Die PARTEI	2.698 1,8
F18	V-Partei ³	296 0,2
	146.657	100

Amtliches Endergebnis

- ZWEITSTIMMEN -

Stadt Braunschweig

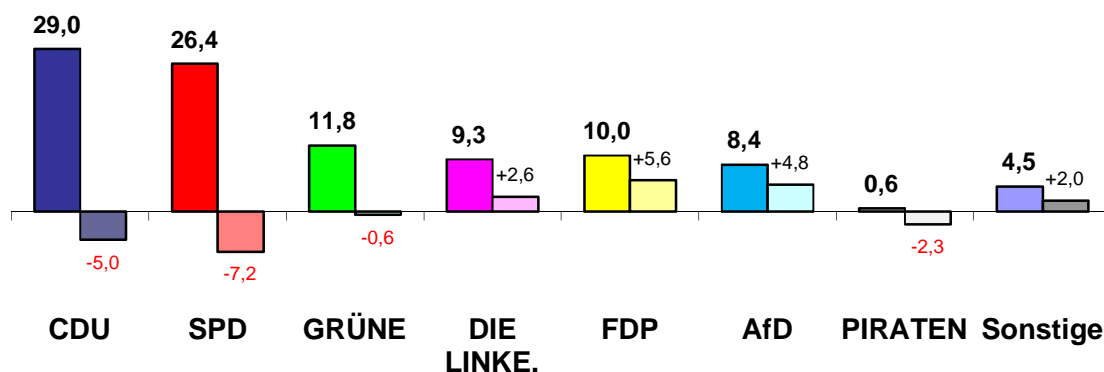

Bundestagswahl 2017 in Braunschweig

ERSTSTIMMEN-Ergebnis nach Wahlkreisen

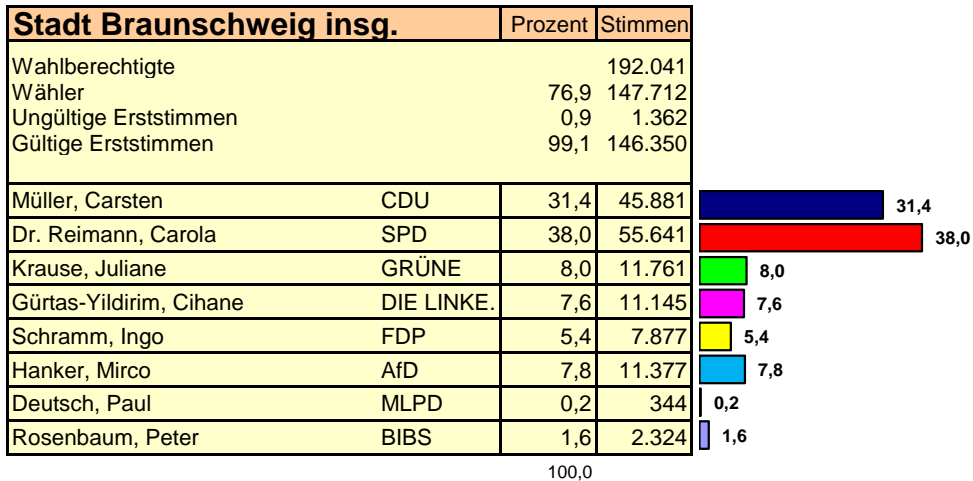
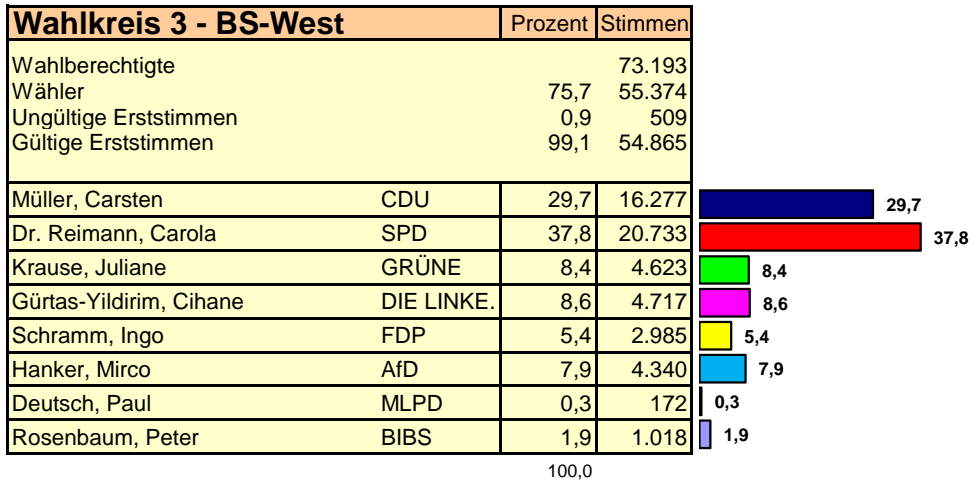
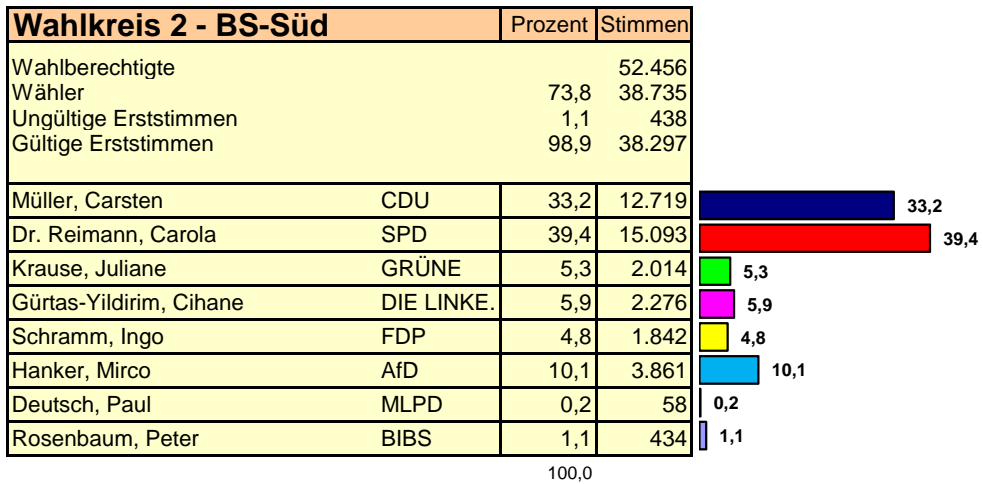
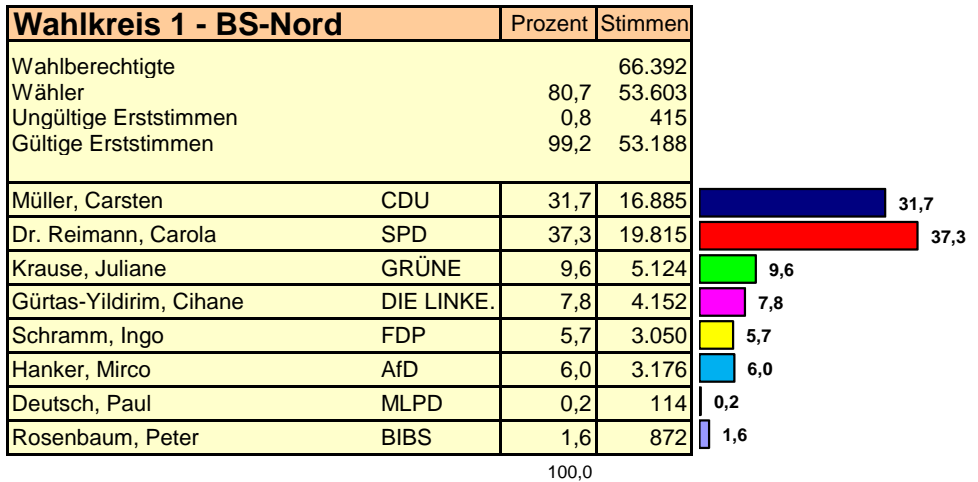

Braunschweig (223 Wahlbezirke)	ERSTSTIMMEN BTW 2017			
	Anteil	+/-	Anzahl	+/-
Wahlberechtigte			192.041	-1.758
Wähler			147.712	+3.960
Wahlbeteiligung	76,9	+2,7		
ungültige Stimmen			1.362	-287
gültige Stimmen			146.350	+4.247
Müller, Carsten (CDU)	31,4	-3,6	45.881	-3.829
Dr. Reimann, Carola (SPD)	38,0	-5,6	55.641	-6.311
Krause, Juliane (GRÜNE)	8,0	+0,9	11.761	+1.644
Gürtas-Yildirim, Cihane (DIE LINKE.)	7,6	+2,6	11.145	+4.026
Schramm, Ingo (FDP)	5,4	+3,1	7.877	+4.634
Hanker, Mirco (AfD)	7,8	+5,0	11.377	+7.483
Deutsch, Paul (MLPD)	0,2	+0,2	344	+228
Rosenbaum, Peter (BIBS)	1,6	+1,6	2.324	+2.324
Sonstige	-	-4,2	-	-5.952

Braunschweig (223 Wahlbezirke)	ZWEITSTIMMEN BTW 2017			
	Anteil	+/-	Anzahl	+/-
Wahlberechtigte			192.041	-1.758
Wähler			147.712	+3.960
Wahlbeteiligung	76,9	+2,7		
ungültige Stimmen			1.055	-412
gültige Stimmen			146.657	+4.372
CDU	29,0	-5,0	42.534	-5.885
SPD	26,4	-7,2	38.695	-9.046
GRÜNE	11,8	-0,6	17.295	-319
DIE LINKE.	9,3	+2,6	13.673	+4.146
FDP	10,0	+5,6	14.684	+8.470
AfD	8,4	+4,8	12.268	+7.176
PIRATEN	0,6	-2,3	905	-3.264
Sonstige	4,5	+2,0	6.603	+3.094

LTWK 1 - Nord (77 Wahlbezirke)	ERSTSTIMMEN BTW 2017			
	Anteil	+/-	Anzahl	+/-
Wahlberechtigte			66.392	-120
Wähler			53.603	+1.624
Wahlbeteiligung	80,7	+2,6		
ungültige Stimmen			415	-108
gültige Stimmen			53.188	+1.732
Müller, Carsten (CDU)	31,7	-2,8	16.885	-884
Dr. Reimann, Carola (SPD)	37,3	-5,5	19.815	-2.164
Krause, Juliane (GRÜNE)	9,6	+0,9	5.124	+610
Gürtas-Yildirim, Cihane (DIE LINKE.)	7,8	+3,1	4.152	+1.733
Schramm, Ingo (FDP)	5,7	+3,3	3.050	+1.778
Hanker, Mirco (AfD)	6,0	+3,4	3.176	+1.863
Deutsch, Paul (MLPD)	0,2	+0,1	114	+73
Rosenbaum, Peter (BIBS)	1,6	+1,6	872	+872
Sonstige	-	-4,2	-	-2.149

LTWK 1 - Nord (77 Wahlbezirke)	ZWEITSTIMMEN BTW 2017			
	Anteil	+/-	Anzahl	+/-
Wahlberechtigte			66.392	-120
Wähler			53.603	+1.624
Wahlbeteiligung	80,7	+2,6		
ungültige Stimmen			322	-132
gültige Stimmen			53.281	+1.756
CDU	29,1	-4,6	15.488	-1.875
SPD	23,9	-7,1	12.751	-3.239
GRÜNE	14,5	-0,7	7.709	-114
DIE LINKE.	9,8	+3,2	5.209	+1.795
FDP	11,2	+6,3	5.954	+3.450
AfD	6,5	+3,1	3.488	+1.722
PIRATEN	0,6	-2,4	321	-1.239
Sonstige	4,4	+2,3	2.361	+1.256

LTWK 2 - Süd (61 Wahlbezirke)	ERSTSTIMMEN BTW 2017			
	Anteil	+/-	Anzahl	+/-
Wahlberechtigte			52.456	-1.135
Wähler			38.735	+500
Wahlbeteiligung	73,8	+2,5		
ungültige Stimmen			438	-81
gültige Stimmen			38.297	+581
Müller, Carsten (CDU)	33,2	-5,5	12.719	-1.870
Dr. Reimann, Carola (SPD)	39,4	-4,6	15.093	-1.518
Krause, Juliane (GRÜNE)	5,3	+0,6	2.014	+265
Gürtas-Yildirim, Cihane (DIE LINKE.)	5,9	+1,4	2.276	+575
Schramm, Ingo (FDP)	4,8	+2,9	1.842	+1.130
Hanker, Mirco (AfD)	10,1	+7,3	3.861	+2.825
Deutsch, Paul (MLPD)	0,2	+0,1	58	+42
Rosenbaum, Peter (BIBS)	1,1	+1,1	434	+434
Sonstige	-	-3,5	-	-1.302

LTWK 2 - Süd (61 Wahlbezirke)	ZWEITSTIMMEN BTW 2017			
	Anteil	+/-	Anzahl	+/-
Wahlberechtigte			52.456	-1.135
Wähler			38.735	+500
Wahlbeteiligung	73,8	+2,5		
ungültige Stimmen			383	-97
gültige Stimmen			38.352	+597
CDU	31,2	-6,2	11.948	-2.164
SPD	30,1	-6,0	11.541	-2.084
GRÜNE	8,0	-0,4	3.075	-93
DIE LINKE.	7,5	+1,7	2.894	+672
FDP	8,5	+4,4	3.261	+1.697
AfD	10,8	+7,2	4.127	+2.796
PIRATEN	0,5	-1,5	186	-579
Sonstige	3,4	+0,9	1.320	+352

LTWK 3 - West (85 Wahlbezirke)	ERSTSTIMMEN BTW 2017			
	Anteil	+/-	Anzahl	+/-
Wahlberechtigte			73.193	-503
Wähler			55.374	+1.836
Wahlbeteiligung	75,7	+3,0		
ungültige Stimmen			509	-98
gültige Stimmen			54.865	+1.934
Müller, Carsten (CDU)	29,7	-3,1	16.277	-1.075
Dr. Reimann, Carola (SPD)	37,8	-6,3	20.733	-2.629
Krause, Juliane (GRÜNE)	8,4	+1,1	4.623	+769
Gürtas-Yildirim, Cihane (DIE LINKE.)	8,6	+2,9	4.717	+1.718
Schramm, Ingo (FDP)	5,4	+3,1	2.985	+1.726
Hanker, Mirco (AfD)	7,9	+5,0	4.340	+2.795
Deutsch, Paul (MLPD)	0,3	+0,2	172	+113
Rosenbaum, Peter (BIBS)	1,9	+1,9	1.018	+1.018
Sonstige	-	-4,7	-	-2.501

LTWK 3 - West (85 Wahlbezirke)	ZWEITSTIMMEN BTW 2017			
	Anteil	+/-	Anzahl	+/-
Wahlberechtigte			73.193	-503
Wähler			55.374	+1.836
Wahlbeteiligung	75,7	+3,0		
ungültige Stimmen			350	-183
gültige Stimmen			55.024	+2.019
CDU	27,4	-4,5	15.098	-1.846
SPD	26,2	-8,0	14.403	-3.723
GRÜNE	11,8	-0,7	6.511	-112
DIE LINKE.	10,1	+2,8	5.570	+1.679
FDP	9,9	+5,9	5.469	+3.323
AfD	8,5	+4,7	4.653	+2.658
PIRATEN	0,7	-2,8	398	-1.446
Sonstige	5,3	+2,6	2.922	+1.486

Bundestagswahl 2017

- ERSTSTIMMEN -

■ CDU ■ FDP ■ SPD ■ GRÜNE ■ DIE LINKE. ■ AfD ■ MLPD ■ BBS

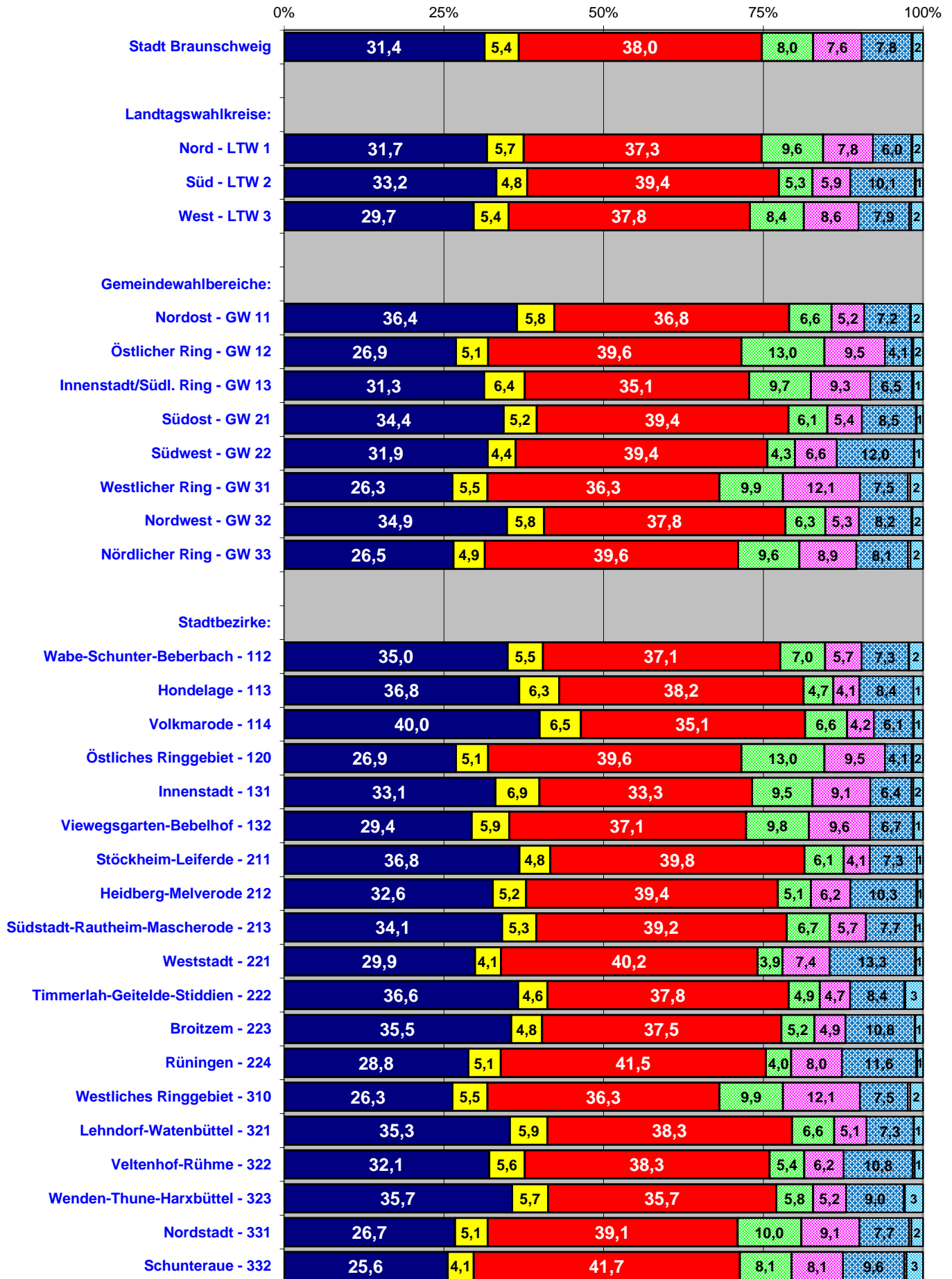

Bundestagswahl 2017

- ZWEITSTIMMEN -

■ CDU ■ FDP ■ SPD ■ GRÜNE ■ DIE LINKE. ■ AfD ■ PIRATEN □ Sonstige

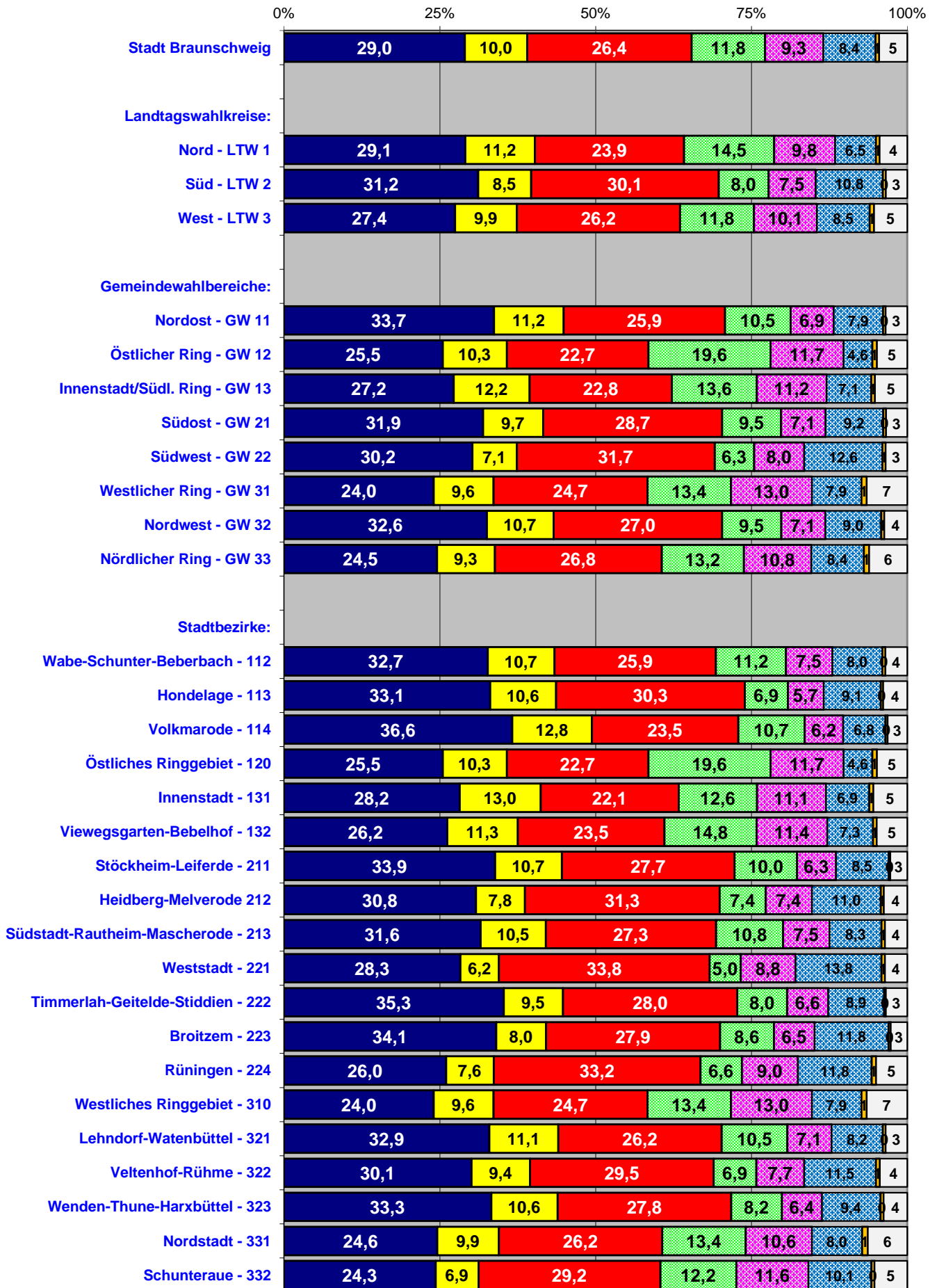

Gewinne und Verluste: ERSTSTIMMEN

in Prozentpunkten zur BTW 2013

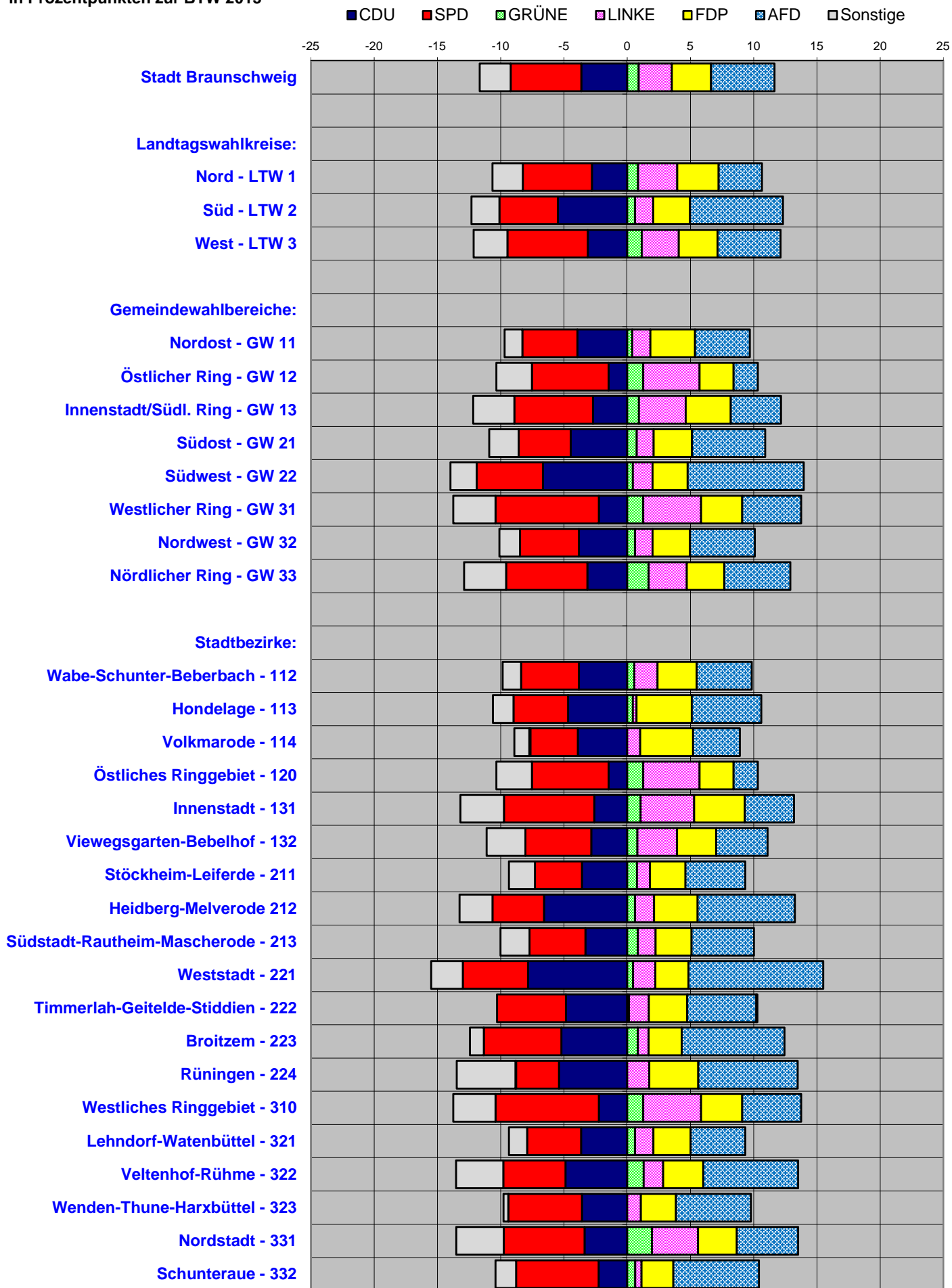

Gewinne und Verluste: ZWEITSTIMMEN

in Prozentpunkten zur BTW 2013

■ CDU ■ SPD ■ GRÜNE ■ LINKE ■ FDP ■ AFD ■ PIRATEN ■ Sonstige

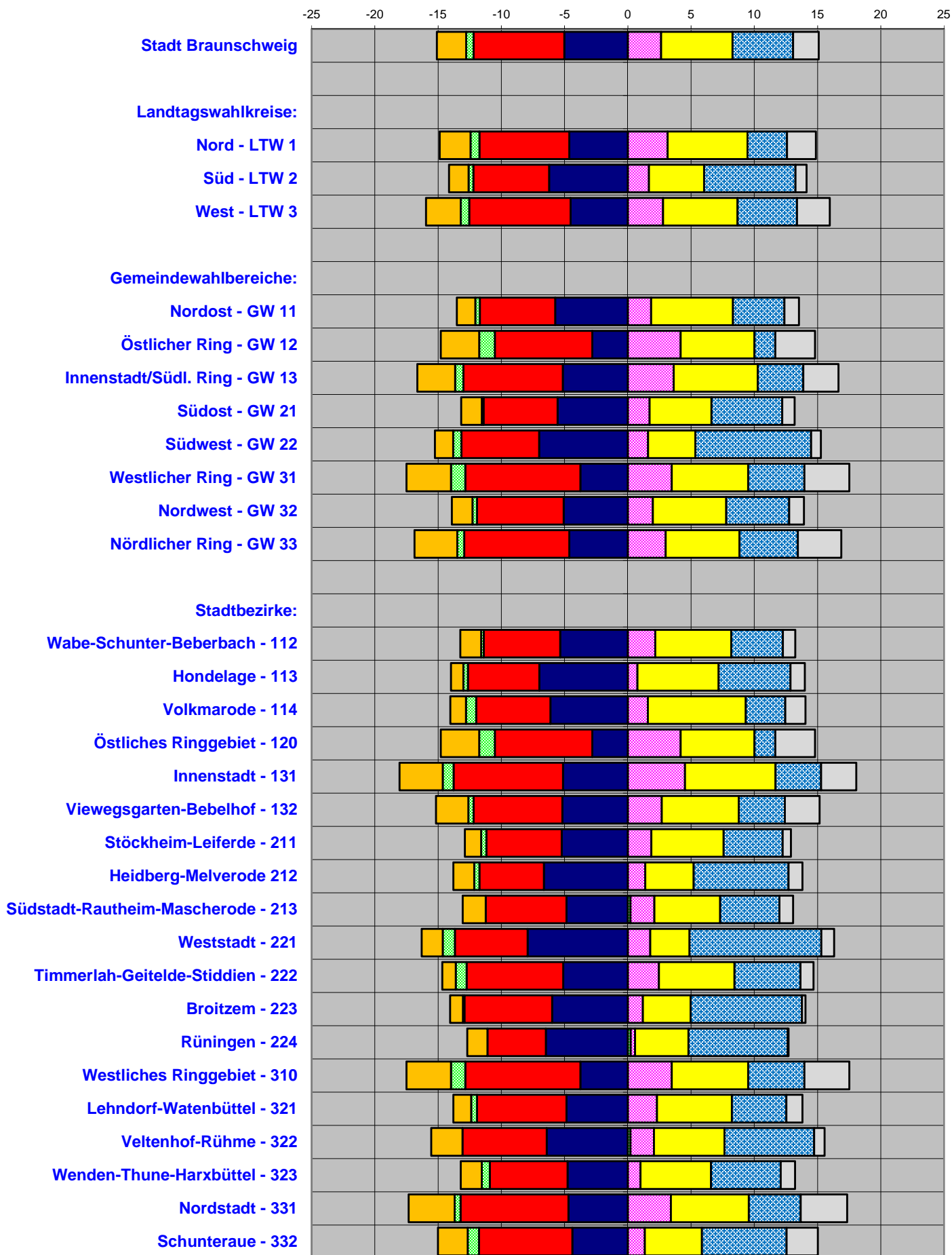

Bundestagswahl 2017: Wahlbeteiligung

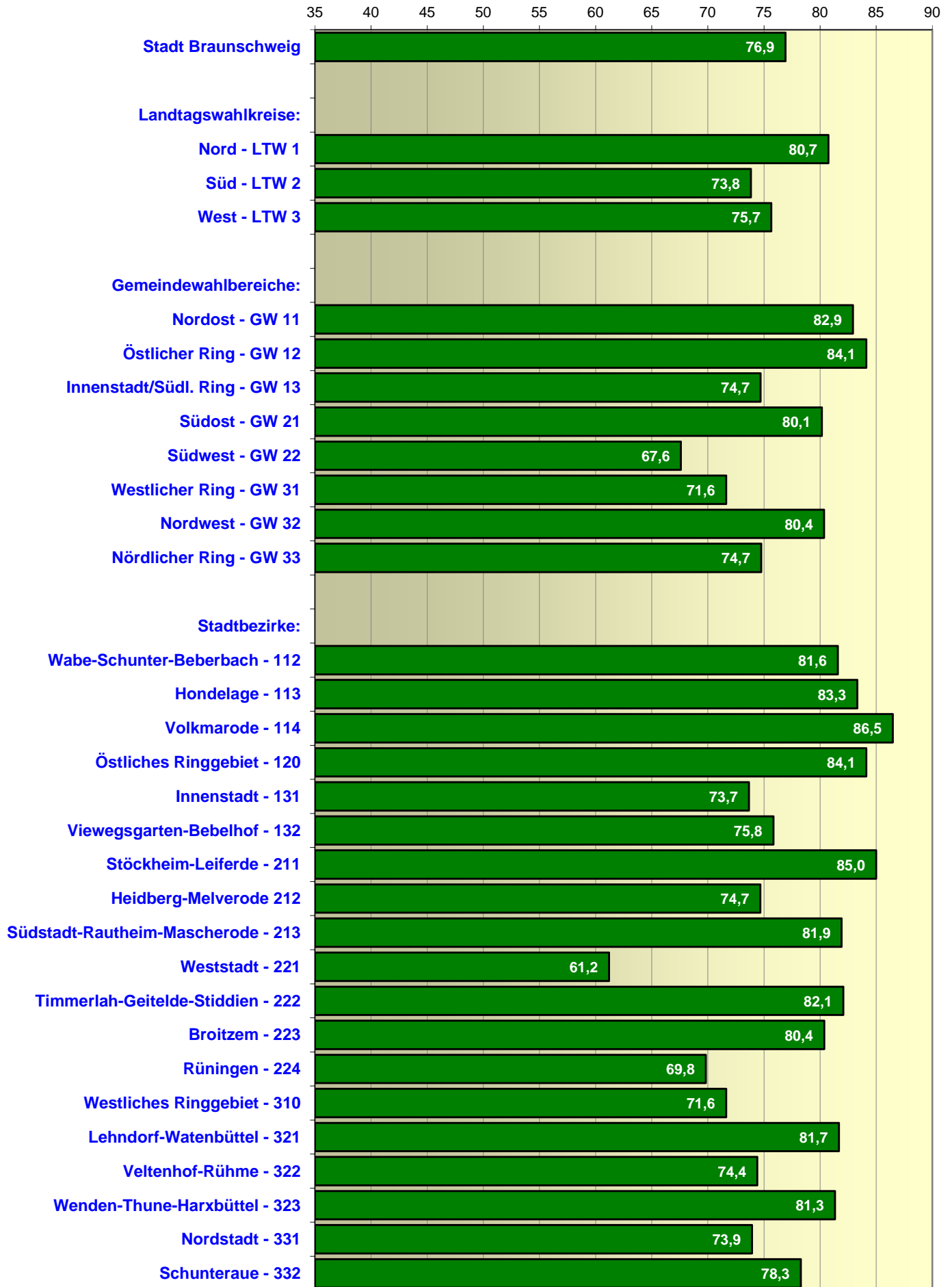

- Stimmenanteile -

Bundestagswahl 24.09.2017	Wahlbeteiligung	ERSTSTIMMEN							
		CDU	SPD	GRÜNE	DIE LINKE.	FDP	AfD	MLPD	BIBS
Stadt Braunschweig:	76,9	31,4	38,0	8,0	7,6	5,4	7,8	0,2	1,6
Bundestagswahl 24.09.2017									
Landtagswahlkreise:	Wahlbeteiligung	CDU	SPD	GRÜNE	DIE LINKE.	FDP	AfD	MLPD	BIBS
LTW 1 - Braunschweig-Nord	80,7	31,7	37,3	9,6	7,8	5,7	6,0	0,2	1,6
LTW 2 - Braunschweig-Süd	73,8	33,2	39,4	5,3	5,9	4,8	10,1	0,2	1,1
LTW 3 - Braunschweig-West	75,7	29,7	37,8	8,4	8,6	5,4	7,9	0,3	1,9
Bundestagswahl 24.09.2017									
Gemeindewahlbereiche:	Wahlbeteiligung	CDU	SPD	GRÜNE	DIE LINKE.	FDP	AfD	MLPD	BIBS
GW 11 - Nordost	82,9	36,4	36,8	6,6	5,2	5,8	7,2	0,1	1,9
GW 12 - Östlicher Ring	84,1	26,9	39,6	13,0	9,5	5,1	4,1	0,3	1,5
GW 13 - Innenstadt/Südl. Ring	74,7	31,3	35,1	9,7	9,3	6,4	6,5	0,2	1,5
GW 21 - Südost	80,1	34,4	39,4	6,1	5,4	5,2	8,5	0,1	1,0
GW 22 - Südwest	67,6	31,9	39,4	4,3	6,6	4,4	12,0	0,2	1,3
GW 31 - Westlicher Ring	71,6	26,3	36,3	9,9	12,1	5,5	7,5	0,4	2,0
GW 32 - Nordwest	80,4	34,9	37,8	6,3	5,3	5,8	8,2	0,2	1,6
GW 33 - Nördlicher Ring	74,7	26,5	39,6	9,6	8,9	4,9	8,1	0,4	2,0
Bundestagswahl 24.09.2017									
Stadtbezirke:	Wahlbeteiligung	CDU	SPD	GRÜNE	DIE LINKE.	FDP	AfD	MLPD	BIBS
112 Wabe-Schunter-Beberbach	81,6	35,0	37,1	7,0	5,7	5,5	7,3	0,2	2,2
113 Hondelage	83,3	36,8	38,2	4,7	4,1	6,3	8,4	0,0	1,5
114 Volkmarode	86,5	40,0	35,1	6,6	4,2	6,5	6,1	0,1	1,4
120 Östliches Ringgebiet	84,1	26,9	39,6	13,0	9,5	5,1	4,1	0,3	1,5
131 Innenstadt	73,7	33,1	33,3	9,5	9,1	6,9	6,4	0,3	1,5
132 Viewegsgarten-Bebelhof	75,8	29,4	37,1	9,8	9,6	5,9	6,7	0,2	1,4
211 Stöckheim-Leiferde	85,0	36,8	39,8	6,1	4,1	4,8	7,3	0,0	1,0
212 Heidberg-Melverode	74,7	32,6	39,4	5,1	6,2	5,2	10,3	0,2	0,8
213 Südstadt-Rautheim-Mascherode	81,9	34,1	39,2	6,7	5,7	5,3	7,7	0,1	1,1
221 Weststadt	61,2	29,9	40,2	3,9	7,4	4,1	13,3	0,2	1,1
222 Timmerlah-Geitelde-Stiddien	82,1	36,6	37,8	4,9	4,7	4,6	8,4	0,2	2,8
223 Broitzem	80,4	35,5	37,5	5,2	4,9	4,8	10,8	0,1	1,2
224 Rünigen	69,8	28,8	41,5	4,0	8,0	5,1	11,6	0,2	0,9
310 Westliches Ringgebiet	71,6	26,3	36,3	9,9	12,1	5,5	7,5	0,4	2,0
321 Lehdorf-Watenbüttel	81,7	35,3	38,3	6,6	5,1	5,9	7,3	0,2	1,4
322 Veltenhof-Rühme	74,4	32,1	38,3	5,4	6,2	5,6	10,8	0,3	1,3
323 Wenden-Thune-Harxbüttel	81,3	35,7	35,7	5,8	5,2	5,7	9,0	0,2	2,8
331 Nordstadt	73,9	26,7	39,1	10,0	9,1	5,1	7,7	0,4	1,8
332 Schunteraue	78,3	25,6	41,7	8,1	8,1	4,1	9,6	0,4	2,6

- Stimmenanteile -

Bundestagswahl 24.09.2017	Wahl- beteiligung	ZWEITSTIMMEN									
		CDU	SPD	GRÜNE	DIE LINKE.	FDP	AfD	PIRATEN	NPD	Tierschutz	Freie Wähler
Stadt Braunschweig:	76,9	29,0	26,4	11,8	9,3	10,0	8,4	0,6	0,2	1,0	0,3
Bundestagswahl 24.09.2017											
Landtagswahlkreise:	Wahl- beteiligung	CDU	SPD	GRÜNE	DIE LINKE.	FDP	AfD	PIRATEN	NPD	Tierschutz	Freie Wähler
LTW 1 - Braunschweig-Nord	80,7	29,1	23,9	14,5	9,8	11,2	6,5	0,6	0,2	0,9	0,3
LTW 2 - Braunschweig-Süd	73,8	31,2	30,1	8,0	7,5	8,5	10,8	0,5	0,3	1,0	0,3
LTW 3 - Braunschweig-West	75,7	27,4	26,2	11,8	10,1	9,9	8,5	0,7	0,2	1,0	0,3
Bundestagswahl 24.09.2017											
Gemeindewahlbereiche:	Wahl- beteiligung	CDU	SPD	GRÜNE	DIE LINKE.	FDP	AfD	PIRATEN	NPD	Tierschutz	Freie Wähler
GW 11 - Nordost	82,9	33,7	25,9	10,5	6,9	11,2	7,9	0,4	0,2	0,9	0,3
GW 12 - Östlicher Ring	84,1	25,5	22,7	19,6	11,7	10,3	4,6	0,8	0,1	0,8	0,3
GW 13 - Innenstadt/Südl. Ring	74,7	27,2	22,8	13,6	11,2	12,2	7,1	0,6	0,2	1,0	0,3
GW 21 - Südost	80,1	31,9	28,7	9,5	7,1	9,7	9,2	0,5	0,2	1,0	0,3
GW 22 - Südwest	67,6	30,2	31,7	6,3	8,0	7,1	12,6	0,5	0,3	1,0	0,3
GW 31 - Westlicher Ring	71,6	24,0	24,7	13,4	13,0	9,6	7,9	0,9	0,2	1,1	0,2
GW 32 - Nordwest	80,4	32,6	27,0	9,5	7,1	10,7	9,0	0,5	0,2	0,9	0,3
GW 33 - Nördlicher Ring	74,7	24,5	26,8	13,2	10,8	9,3	8,4	0,9	0,3	1,1	0,3
Bundestagswahl 24.09.2017											
Stadtbezirke:	Wahl- beteiligung	CDU	SPD	GRÜNE	DIE LINKE.	FDP	AfD	PIRATEN	NPD	Tierschutz	Freie Wähler
112 Wabe-Schunter-Beberbach	81,6	32,7	25,9	11,2	7,5	10,7	8,0	0,5	0,2	0,9	0,3
113 Hondelage	83,3	33,1	30,3	6,9	5,7	10,6	9,1	0,4	0,6	0,9	0,4
114 Volkmarode	86,5	36,6	23,5	10,7	6,2	12,8	6,8	0,4	0,1	1,1	0,4
120 Östliches Ringgebiet	84,1	25,5	22,7	19,6	11,7	10,3	4,6	0,8	0,1	0,8	0,3
131 Innenstadt	73,7	28,2	22,1	12,6	11,1	13,0	6,9	0,7	0,2	1,0	0,3
132 Viewegsgarten-Bebelhof	75,8	26,2	23,5	14,8	11,4	11,3	7,3	0,6	0,2	1,0	0,3
211 Stöckheim-Leiferde	85,0	33,9	27,7	10,0	6,3	10,7	8,5	0,3	0,1	1,0	0,3
212 Heidberg-Melverode	74,7	30,8	31,3	7,4	7,4	7,8	11,0	0,5	0,3	1,0	0,3
213 Südstadt-Rautheim-Mascherode	81,9	31,6	27,3	10,8	7,5	10,5	8,3	0,6	0,2	0,9	0,3
221 Weststadt	61,2	28,3	33,8	5,0	8,8	6,2	13,8	0,6	0,3	1,0	0,3
222 Timmerlah-Geitelde-Stiddien	82,1	35,3	28,0	8,0	6,6	9,5	8,9	0,3	0,3	0,9	0,2
223 Broitzem	80,4	34,1	27,9	8,6	6,5	8,0	11,8	0,4	0,2	0,8	0,3
224 Rünigen	69,8	26,0	33,2	6,6	9,0	7,6	11,8	0,7	0,8	1,6	0,7
310 Westliches Ringgebiet	71,6	24,0	24,7	13,4	13,0	9,6	7,9	0,9	0,2	1,1	0,2
321 Lehdorf-Watenbüttel	81,7	32,9	26,2	10,5	7,1	11,1	8,2	0,5	0,2	0,8	0,3
322 Veltenhof-Rühme	74,4	30,1	29,5	6,9	7,7	9,4	11,5	0,6	0,3	1,1	0,5
323 Wenden-Thune-Harxbüttel	81,3	33,3	27,8	8,2	6,4	10,6	9,4	0,5	0,4	1,2	0,2
331 Nordstadt	73,9	24,6	26,2	13,4	10,6	9,9	8,0	0,9	0,3	1,0	0,3
332 Schunteraue	78,3	24,3	29,2	12,2	11,6	6,9	10,1	0,5	0,3	1,7	0,3

- Stimmenanteile -

Bundestagswahl 24.09.2017	Wahl- beteiligung	> noch ZWEITSTIMMEN							
		MLPD	BGE	DiB	DKP	DM	ÖDP	Die PARTEI	V-Partei ³
Stadt Braunschweig:	76,9	0,1	0,3	0,3	0,0	0,2	0,2	1,8	0,2
Bundestagswahl 24.09.2017									
Landtagswahlkreise:	Wahl- beteiligung	MLPD	BGE	DiB	DKP	DM	ÖDP	Die PARTEI	V-Partei ³
LTW 1 - Braunschweig-Nord	80,7	0,1	0,2	0,3	0,0	0,1	0,2	1,9	0,2
LTW 2 - Braunschweig-Süd	73,8	0,1	0,2	0,2	0,0	0,2	0,1	1,0	0,1
LTW 3 - Braunschweig-West	75,7	0,1	0,3	0,3	0,0	0,3	0,2	2,4	0,2
Bundestagswahl 24.09.2017									
Gemeindewahlbereiche:	Wahl- beteiligung	MLPD	BGE	DiB	DKP	DM	ÖDP	Die PARTEI	V-Partei ³
GW 11 - Nordost	82,9	0,1	0,2	0,2	0,0	0,2	0,2	1,1	0,1
GW 12 - Östlicher Ring	84,1	0,1	0,3	0,4	0,0	0,1	0,2	2,3	0,3
GW 13 - Innenstadt/Südl. Ring	74,7	0,1	0,3	0,4	0,1	0,1	0,2	2,3	0,3
GW 21 - Südost	80,1	0,1	0,2	0,2	0,0	0,2	0,1	1,1	0,1
GW 22 - Südwest	67,6	0,1	0,2	0,2	0,0	0,3	0,0	0,9	0,2
GW 31 - Westlicher Ring	71,6	0,1	0,4	0,3	0,0	0,3	0,2	3,5	0,3
GW 32 - Nordwest	80,4	0,1	0,2	0,2	0,0	0,2	0,1	1,2	0,1
GW 33 - Nördlicher Ring	74,7	0,1	0,4	0,3	0,0	0,3	0,2	2,8	0,2
Bundestagswahl 24.09.2017									
Stadtbezirke:	Wahl- beteiligung	MLPD	BGE	DiB	DKP	DM	ÖDP	Die PARTEI	V-Partei ³
112 Wabe-Schunter-Beberbach	81,6	0,1	0,2	0,2	0,0	0,2	0,2	1,2	0,2
113 Hondelage	83,3	0,0	0,2	0,3	0,0	0,2	0,2	1,1	0,1
114 Volkmarode	86,5	0,1	0,1	0,1	0,0	0,1	0,2	1,0	0,1
120 Östliches Ringgebiet	84,1	0,1	0,3	0,4	0,0	0,1	0,2	2,3	0,3
131 Innenstadt	73,7	0,1	0,4	0,4	0,0	0,2	0,3	2,4	0,3
132 Viewegsgarten-Bebelhof	75,8	0,1	0,3	0,4	0,1	0,1	0,1	2,2	0,3
211 Stöckheim-Leiferde	85,0	0,0	0,1	0,1	0,0	0,1	0,1	0,9	0,1
212 Heidberg-Melverode	74,7	0,1	0,1	0,2	0,0	0,2	0,1	1,2	0,1
213 Südstadt-Rautheim-Mascherode	81,9	0,1	0,3	0,2	0,0	0,2	0,1	1,1	0,2
221 Weststadt	61,2	0,1	0,2	0,3	0,0	0,4	0,0	0,8	0,2
222 Timmerlah-Geitelde-Stiddien	82,1	0,1	0,2	0,0	0,0	0,1	0,0	1,3	0,3
223 Broitzern	80,4	0,1	0,2	0,2	0,0	0,1	0,0	0,8	0,1
224 Rünigen	69,8	0,0	0,1	0,3	0,0	0,4	0,0	1,1	0,1
310 Westliches Ringgebiet	71,6	0,1	0,4	0,3	0,0	0,3	0,2	3,5	0,3
321 Lehdorf-Watenbüttel	81,7	0,1	0,2	0,2	0,0	0,3	0,2	1,2	0,1
322 Veltenhof-Rühme	74,4	0,2	0,4	0,2	0,0	0,2	0,1	1,3	0,1
323 Wenden-Thune-Harxbüttel	81,3	0,1	0,2	0,2	0,0	0,1	0,1	1,0	0,2
331 Nordstadt	73,9	0,1	0,5	0,4	0,0	0,3	0,2	3,0	0,2
332 Schunteraue	78,3	0,2	0,2	0,1	0,0	0,1	0,2	2,0	0,1

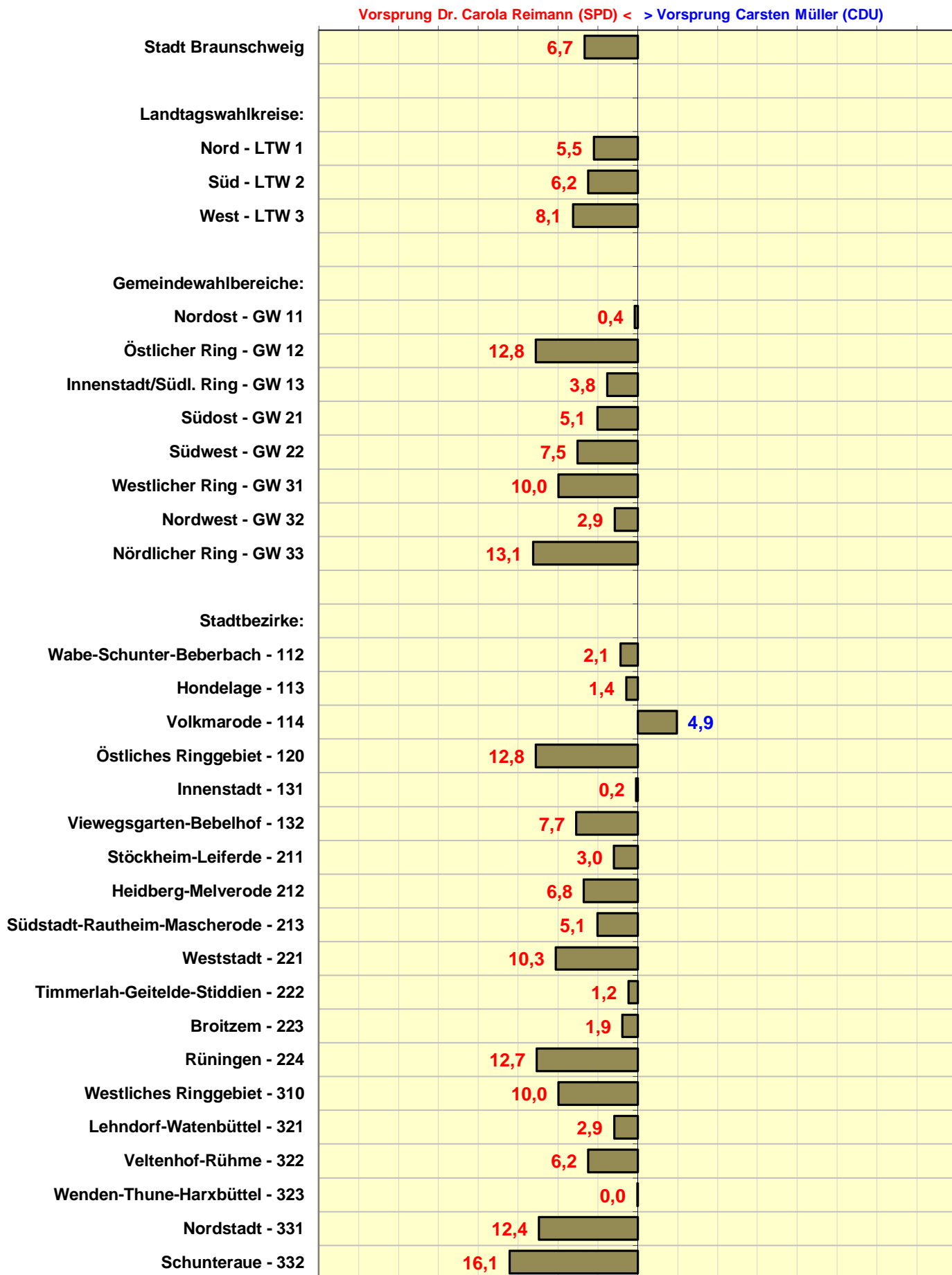

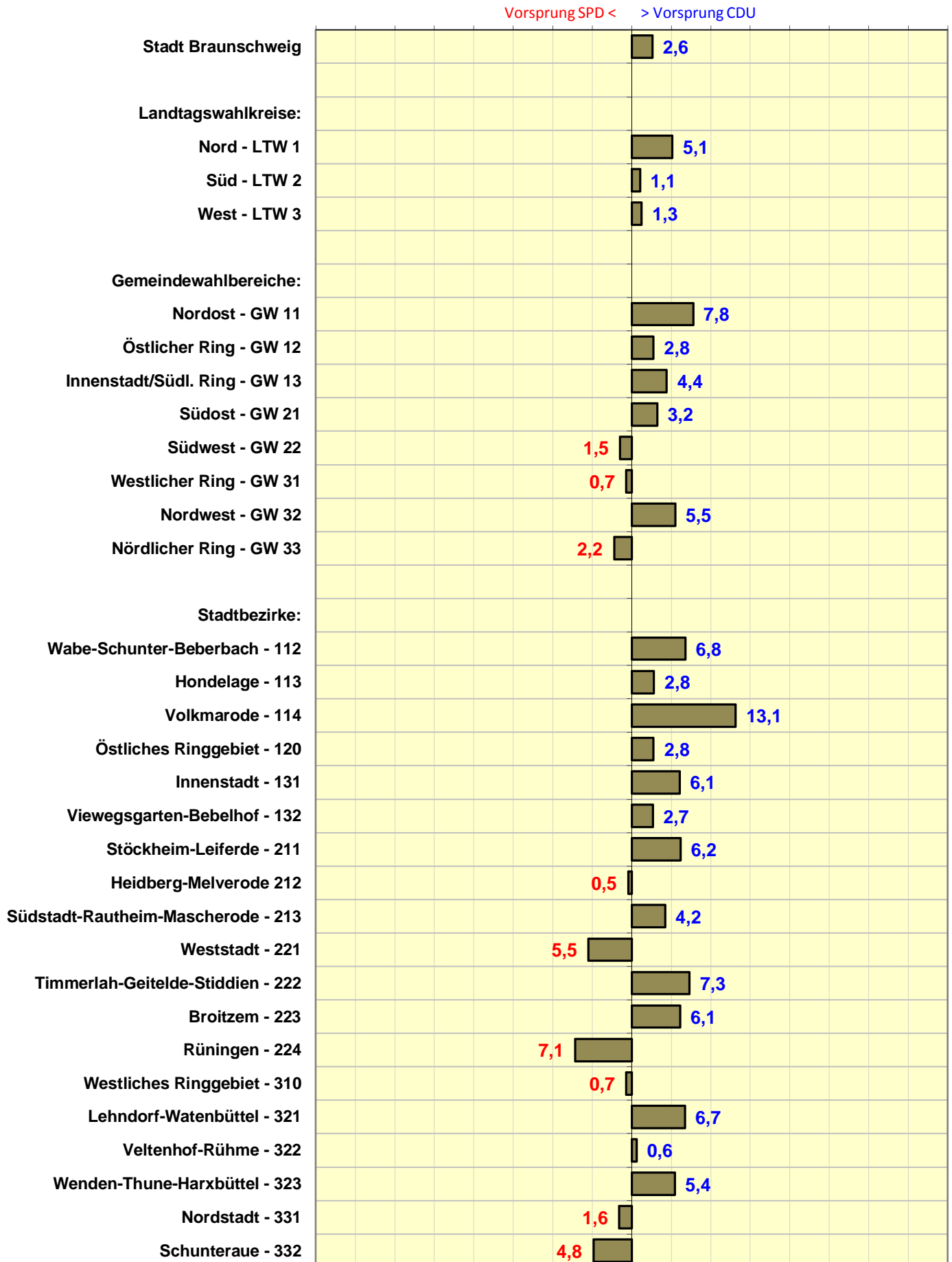

Stadt Braunschweig Bundestagswahl 2017
Vorsprung CDU/FDP bzw. SPD/GRÜNE

Differenz in Prozentpunkten
 - ERSTSTIMMEN -

Vorsprung SPD+GRÜNE < > Vorsprung CDU+FDP

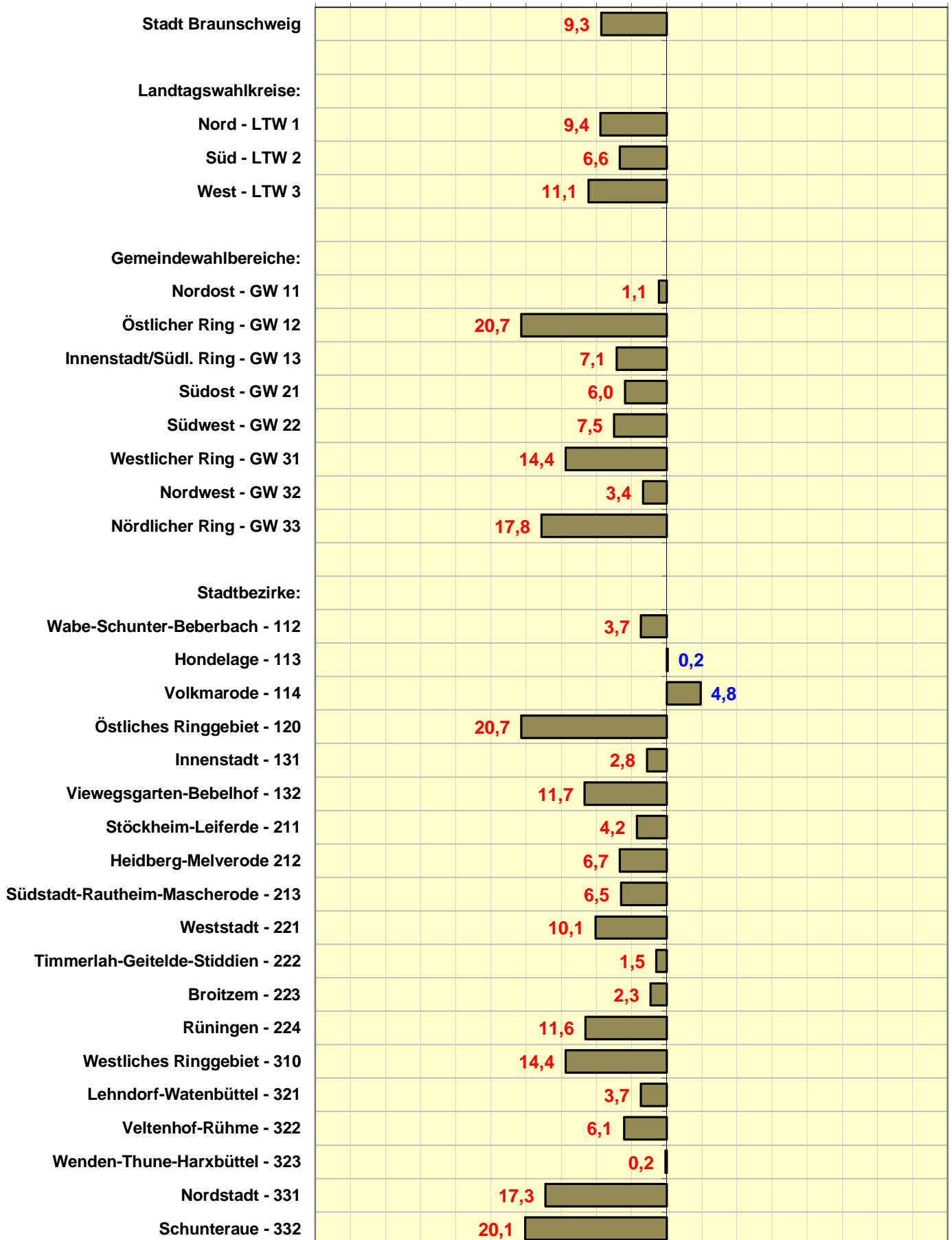

Stadt Braunschweig Bundestagswahl 2017
Vorsprung CDU/FDP bzw. SPD/GRÜNE

Differenz in Prozentpunkten
 - ZWEITSTIMMEN -

Vorsprung SPD+GRÜNE < > Vorsprung CDU+FDP

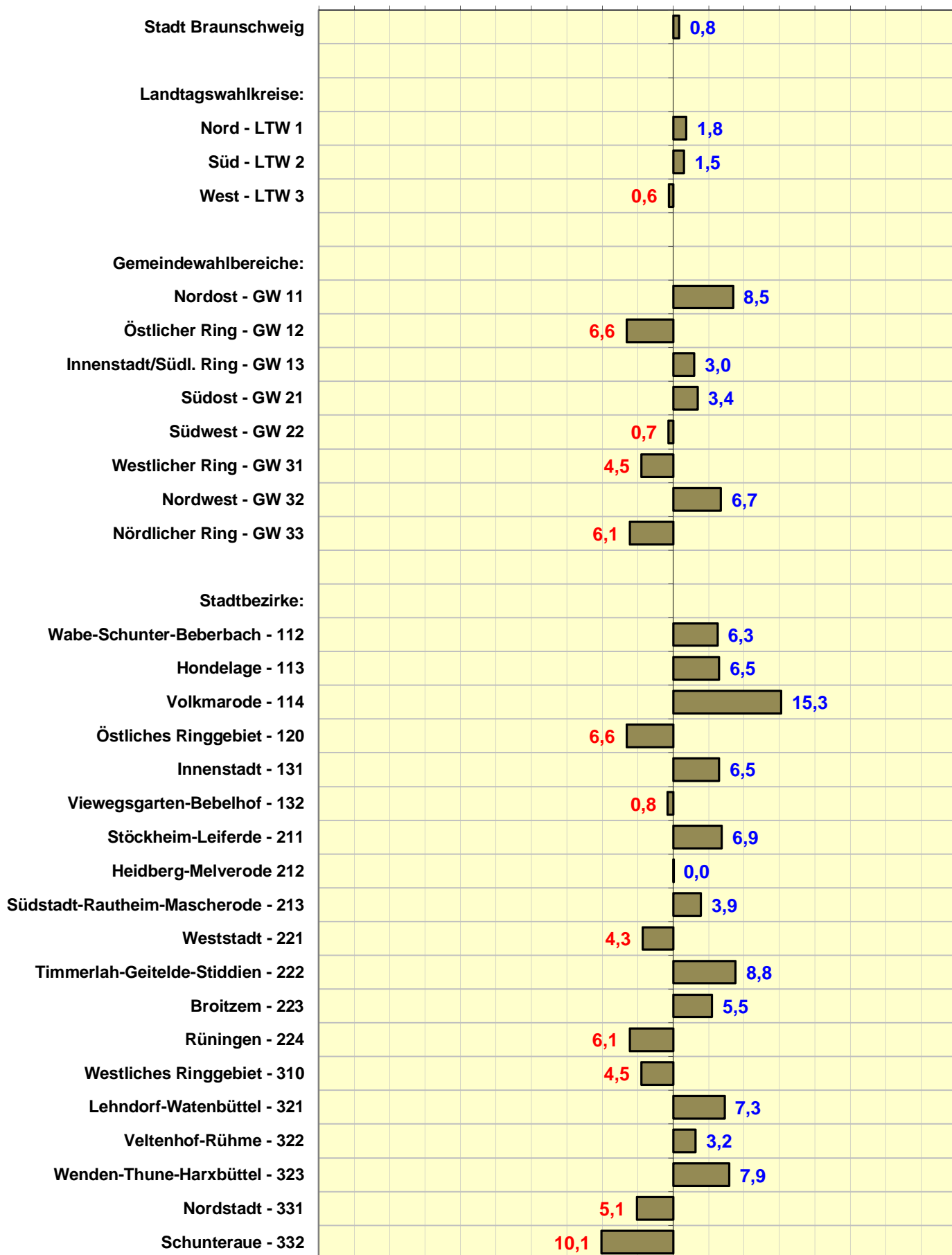

- Absolute Stimmenzahlen -

Bundestagswahl 24.09.2017	Wahlberechtigte	Wähler	ERSTSTIMMEN								
			Gültige Erststimmen	CDU	SPD	GRÜNE	DIE LINKE.	FDP	AfD	MLPD	BIBS
Stadt Braunschweig:	192 041	147 712	146 350	45 881	55 641	11 761	11 145	7 877	11 377	344	2 324
Bundestagswahl 24.09.2017											
Landtagswahlkreise:											
	Wahlberechtigte	Wähler	Gültige Erststimmen	CDU	SPD	GRÜNE	DIE LINKE.	FDP	AfD	MLPD	BIBS
LTW 1 - Braunschweig-Nord	66 392	53 603	53 188	16 885	19 815	5 124	4 152	3 050	3 176	114	872
LTW 2 - Braunschweig-Süd	52 456	38 735	38 297	12 719	15 093	2 014	2 276	1 842	3 861	58	434
LTW 3 - Braunschweig-West	73 193	55 374	54 865	16 277	20 733	4 623	4 717	2 985	4 340	172	1 018
Bundestagswahl 24.09.2017											
Gemeindevahlbereiche:											
	Wahlberechtigte	Wähler	Gültige Erststimmen	CDU	SPD	GRÜNE	DIE LINKE.	FDP	AfD	MLPD	BIBS
GW 11 - Nordost	24 339	20 184	20 031	7 297	7 368	1 325	1 033	1 170	1 433	27	378
GW 12 - Östlicher Ring	21 282	17 903	17 784	4 779	7 048	2 315	1 687	900	737	49	269
GW 13 - Innenstadt/Südl. Ring	20 771	15 516	15 373	4 809	5 399	1 484	1 432	980	1 006	38	225
GW 21 - Südost	26 100	20 918	20 728	7 122	8 171	1 256	1 124	1 071	1 752	28	204
GW 22 - Südwest	26 356	17 817	17 569	5 597	6 922	758	1 152	771	2 109	30	230
GW 31 - Westlicher Ring	26 278	18 823	18 646	4 911	6 768	1 851	2 253	1 025	1 393	72	373
GW 32 - Nordwest	26 440	21 246	21 069	7 350	7 961	1 317	1 113	1 218	1 722	41	347
GW 33 - Nördlicher Ring	20 475	15 305	15 150	4 016	6 004	1 455	1 351	742	1 225	59	298
Bundestagswahl 24.09.2017											
Stadtbezirke:											
	Wahlberechtigte	Wähler	Gültige Erststimmen	CDU	SPD	GRÜNE	DIE LINKE.	FDP	AfD	MLPD	BIBS
112 Wabe-Schunter-Beberbach	15 636	12 756	12 651	4 427	4 698	890	724	698	923	19	272
113 Hondelage	3 098	2 581	2 557	941	978	119	105	160	215	1	38
114 Volkmarode	5 605	4 847	4 823	1 929	1 692	316	204	312	295	7	68
120 Östliches Ringgebiet	21 282	17 903	17 784	4 779	7 048	2 315	1 687	900	737	49	269
131 Innenstadt	10 855	7 995	7 928	2 623	2 639	751	719	544	507	25	120
132 Viewegsgarten-Bebelhof	9 916	7 521	7 445	2 186	2 760	733	713	436	499	13	105
211 Stöckheim-Leiferde	6 559	5 575	5 530	2 036	2 200	339	227	268	405	2	53
212 Heidberg-Melverode	9 178	6 854	6 779	2 213	2 671	349	420	355	700	14	57
213 Südstadt-Rautheim-Mascherode	10 363	8 489	8 419	2 873	3 300	568	477	448	647	12	94
221 Weststadt	16 534	10 118	9 952	2 972	3 997	390	735	405	1 327	18	108
222 Timmerlah-Geitelde-Stiddien	2 855	2 343	2 321	850	877	113	110	106	196	5	64
223 Broitzem	4 665	3 749	3 703	1 316	1 387	192	180	179	401	4	44
224 Rünigen	2 302	1 607	1 593	459	661	63	127	81	185	3	14
310 Westliches Ringgebiet	26 278	18 823	18 646	4 911	6 768	1 851	2 253	1 025	1 393	72	373
321 Lehndorf-Watenbüttel	16 840	13 753	13 628	4 816	5 217	898	695	800	991	22	189
322 Veltenhof-Rühme	4 548	3 384	3 358	1 078	1 286	183	207	187	363	11	43
323 Wenden-Thune-Harxbüttel	5 052	4 109	4 083	1 456	1 458	236	211	231	368	8	115
331 Nordstadt	16 607	12 277	12 145	3 247	4 752	1 211	1 109	620	938	47	221
332 Schunteraue	3 868	3 028	3 005	769	1 252	244	242	122	287	12	77

- Absolute Stimmenzahlen -

Bundestagswahl 24.09.2017	Wahlberechtigte	Wähler	ZWEITSTIMMEN >							
			Gültige Zweitstimmen	CDU	SPD	GRÜNE	DIE LINKE.	FDP	AfD	PIRATEN
Stadt Braunschweig:	192 041	147 712	146 657	42 534	38 695	17 295	13 673	14 684	12 268	905
Bundestagswahl 24.09.2017										
Landtagswahlkreise:	Wahlberechtigte	Wähler	Gültige Zweitstimmen	CDU	SPD	GRÜNE	DIE LINKE.	FDP	AfD	PIRATEN
LTW 1 - Braunschweig-Nord	66 392	53 603	53 281	15 488	12 751	7 709	5 209	5 954	3 488	321
LTW 2 - Braunschweig-Süd	52 456	38 735	38 352	11 948	11 541	3 075	2 894	3 261	4 127	186
LTW 3 - Braunschweig-West	73 193	55 374	55 024	15 098	14 403	6 511	5 570	5 469	4 653	398
Bundestagswahl 24.09.2017										
Gemeindewahlbereiche:	Wahlberechtigte	Wähler	Gültige Zweitstimmen	CDU	SPD	GRÜNE	DIE LINKE.	FDP	AfD	PIRATEN
GW 11 - Nordost	24 339	20 184	20 046	6 752	5 188	2 112	1 391	2 243	1 575	90
GW 12 - Östlicher Ring	21 282	17 903	17 827	4 542	4 050	3 496	2 088	1 832	817	135
GW 13 - Innenstadt/Südl. Ring	20 771	15 516	15 408	4 194	3 513	2 101	1 730	1 879	1 096	96
GW 21 - Südost	26 100	20 918	20 764	6 630	5 961	1 963	1 481	2 007	1 918	97
GW 22 - Südwest	26 356	17 817	17 588	5 318	5 580	1 112	1 413	1 254	2 209	89
GW 31 - Westlicher Ring	26 278	18 823	18 699	4 490	4 621	2 505	2 433	1 794	1 478	162
GW 32 - Nordwest	26 440	21 246	21 126	6 877	5 711	2 006	1 492	2 264	1 893	106
GW 33 - Nördlicher Ring	20 475	15 305	15 199	3 731	4 071	2 000	1 645	1 411	1 282	130
Bundestagswahl 24.09.2017										
Stadtbezirke:	Wahlberechtigte	Wähler	Gültige Zweitstimmen	CDU	SPD	GRÜNE	DIE LINKE.	FDP	AfD	PIRATEN
112 Wabe-Schunter-Beberbach	15 636	12 756	12 664	4 140	3 281	1 421	946	1 355	1 014	63
113 Hondelage	3 098	2 581	2 558	846	774	177	147	271	234	10
114 Volkmarode	5 605	4 847	4 824	1 766	1 133	514	298	617	327	17
120 Östliches Ringgebiet	21 282	17 903	17 827	4 542	4 050	3 496	2 088	1 832	817	135
131 Innenstadt	10 855	7 995	7 946	2 239	1 758	999	881	1 034	550	52
132 Viewegsgarten-Bebelhof	9 916	7 521	7 462	1 955	1 755	1 102	849	845	546	44
211 Stöckheim-Leiferde	6 559	5 575	5 535	1 875	1 533	555	346	593	468	15
212 Heidberg-Melverode	9 178	6 854	6 780	2 089	2 120	499	505	531	747	35
213 Südstadt-Rauthem-Mascherode	10 363	8 489	8 449	2 666	2 308	909	630	883	703	47
221 Weststadt	16 534	10 118	9 954	2 818	3 363	500	873	615	1 373	57
222 Timmerlah-Geitelde-Stiddien	2 855	2 343	2 328	821	651	186	154	221	208	7
223 Broitzem	4 665	3 749	3 711	1 264	1 037	320	243	296	439	14
224 Rünigen	2 302	1 607	1 595	415	529	106	143	122	189	11
310 Westliches Ringgebiet	26 278	18 823	18 699	4 490	4 621	2 505	2 433	1 794	1 478	162
321 Lehdorf-Watenbüttel	16 840	13 753	13 672	4 504	3 582	1 442	971	1 513	1 122	65
322 Veltenhof-Rühme	4 548	3 384	3 357	1 010	989	230	258	315	386	21
323 Wenden-Thune-Harxbüttel	5 052	4 109	4 097	1 363	1 140	334	263	436	385	20
331 Nordstadt	16 607	12 277	12 198	3 001	3 196	1 634	1 298	1 204	979	115
332 Schunteraue	3 868	3 028	3 001	730	875	366	347	207	303	15

- Absolute Stimmenzahlen -

Bundestagswahl 24.09.2017	Wahlberechtigte	Wähler	> noch ZWEITSTIMMEN										
			NPD	Tier-schutz-partei	Freie Wähler	MLPD	BGE	DiB	DKP	DM	ÖDP	Die PARTEI	V-Partei ³
Stadt Braunschweig:	192 041	147 712	308	1 423	413	130	394	390	30	298	223	2 698	296
Bundestagswahl 24.09.2017													
Landtagswahlkreise:													
LTW 1 - Braunschweig-Nord	66 392	53 603	86	476	149	43	131	162	14	69	112	988	131
LTW 2 - Braunschweig-Süd	52 456	38 735	96	381	113	29	71	75	6	87	25	381	56
LTW 3 - Braunschweig-West	73 193	55 374	126	566	151	58	192	153	10	142	86	1 329	109
Bundestagswahl 24.09.2017													
Gemeindewahlbereiche:													
GW 11 - Nordost	24 339	20 184	40	189	62	11	36	36	1	32	41	221	26
GW 12 - Östlicher Ring	21 282	17 903	20	134	48	21	45	65	5	15	43	412	59
GW 13 - Innenstadt/Südl. Ring	20 771	15 516	26	153	39	11	50	61	8	22	28	355	46
GW 21 - Südost	26 100	20 918	42	201	60	18	36	38	3	35	21	224	29
GW 22 - Südwest	26 356	17 817	54	180	53	11	35	37	3	52	4	157	27
GW 31 - Westlicher Ring	26 278	18 823	34	199	38	17	78	60	6	51	30	649	54
GW 32 - Nordwest	26 440	21 246	52	198	61	19	51	40	3	50	27	250	26
GW 33 - Nördlicher Ring	20 475	15 305	40	169	52	22	63	53	1	41	29	430	29
Bundestagswahl 24.09.2017													
Stadtbezirke:													
112 Wabe-Schunter-Beberbach	15 636	12 756	19	115	33	8	28	23	1	23	28	146	20
113 Hondelage	3 098	2 581	16	23	11	0	4	7	0	4	4	27	3
114 Volkmarode	5 605	4 847	5	51	18	3	4	6	0	5	9	48	3
120 Östliches Ringgebiet	21 282	17 903	20	134	48	21	45	65	5	15	43	412	59
131 Innenstadt	10 855	7 995	14	80	20	4	29	34	2	13	24	192	21
132 Viewegsgarten-Bebelhof	9 916	7 521	12	73	19	7	21	27	6	9	4	163	25
211 Stöckheim-Leiferde	6 559	5 575	5	54	16	2	4	8	0	4	3	51	3
212 Heidberg-Melverode	9 178	6 854	19	67	19	6	10	16	2	14	8	83	10
213 Südstadt-Rautheim-Mascherode	10 363	8 489	18	80	25	10	22	14	1	17	10	90	16
221 Weststadt	16 534	10 118	30	104	27	7	23	25	3	37	3	81	15
222 Timmerlah-Geitelde-Stiddien	2 855	2 343	6	21	5	2	4	1	0	3	0	30	8
223 Broitzem	4 665	3 749	6	29	10	2	7	7	0	5	1	29	2
224 Rünigen	2 302	1 607	12	26	11	0	1	4	0	7	0	17	2
310 Westliches Ringgebiet	26 278	18 823	34	199	38	17	78	60	6	51	30	649	54
321 Lehdorf-Watenbüttel	16 840	13 753	27	110	35	9	31	24	2	37	21	162	15
322 Veltenhof-Rühme	4 548	3 384	10	38	16	6	13	6	0	8	2	45	4
323 Wenden-Thune-Harxbüttel	5 052	4 109	15	50	10	4	7	10	1	5	4	43	7
331 Nordstadt	16 607	12 277	31	119	42	16	56	49	1	38	24	370	25
332 Schunteraue	3 868	3 028	9	50	10	6	7	4	0	3	5	60	4

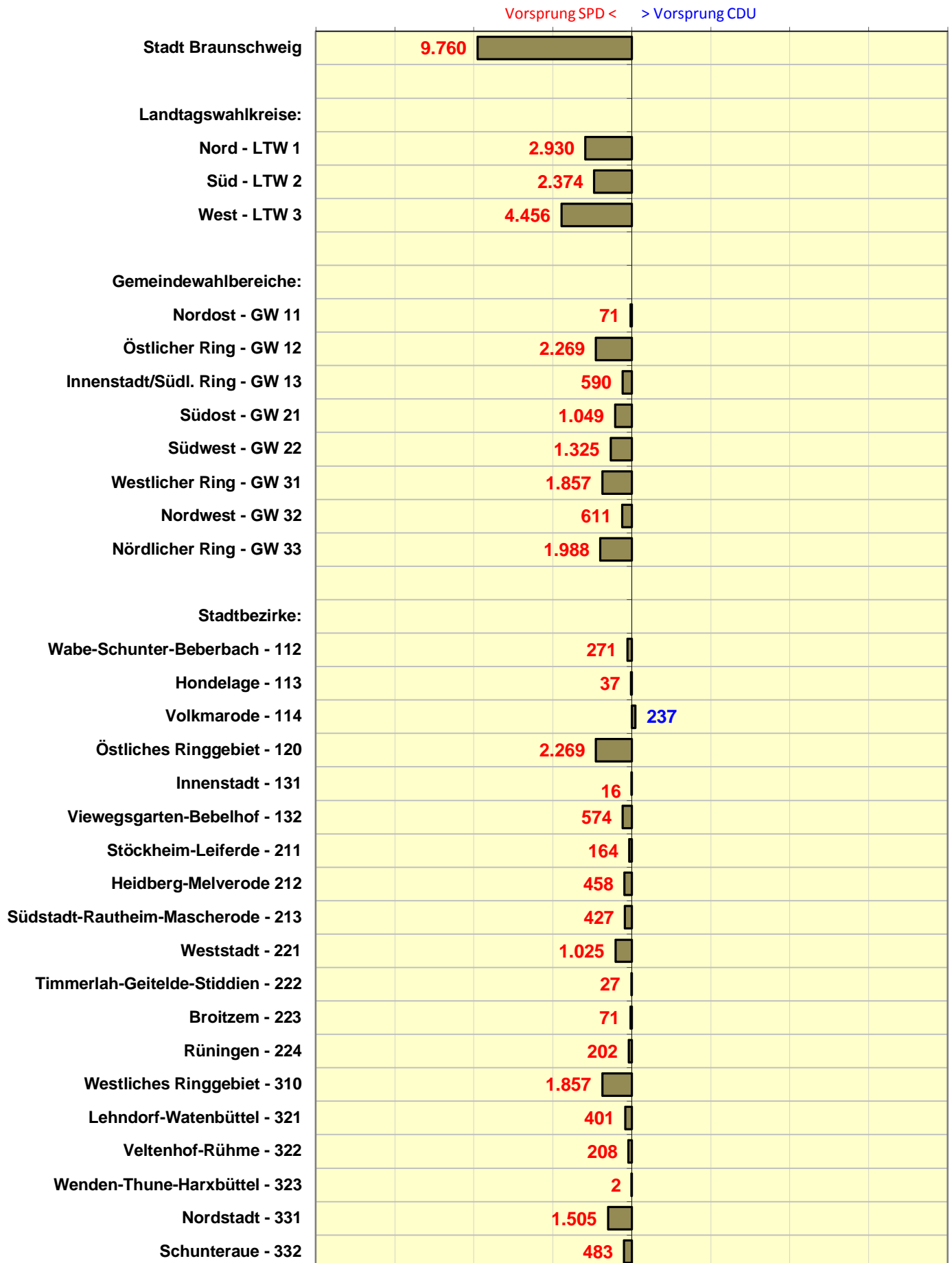

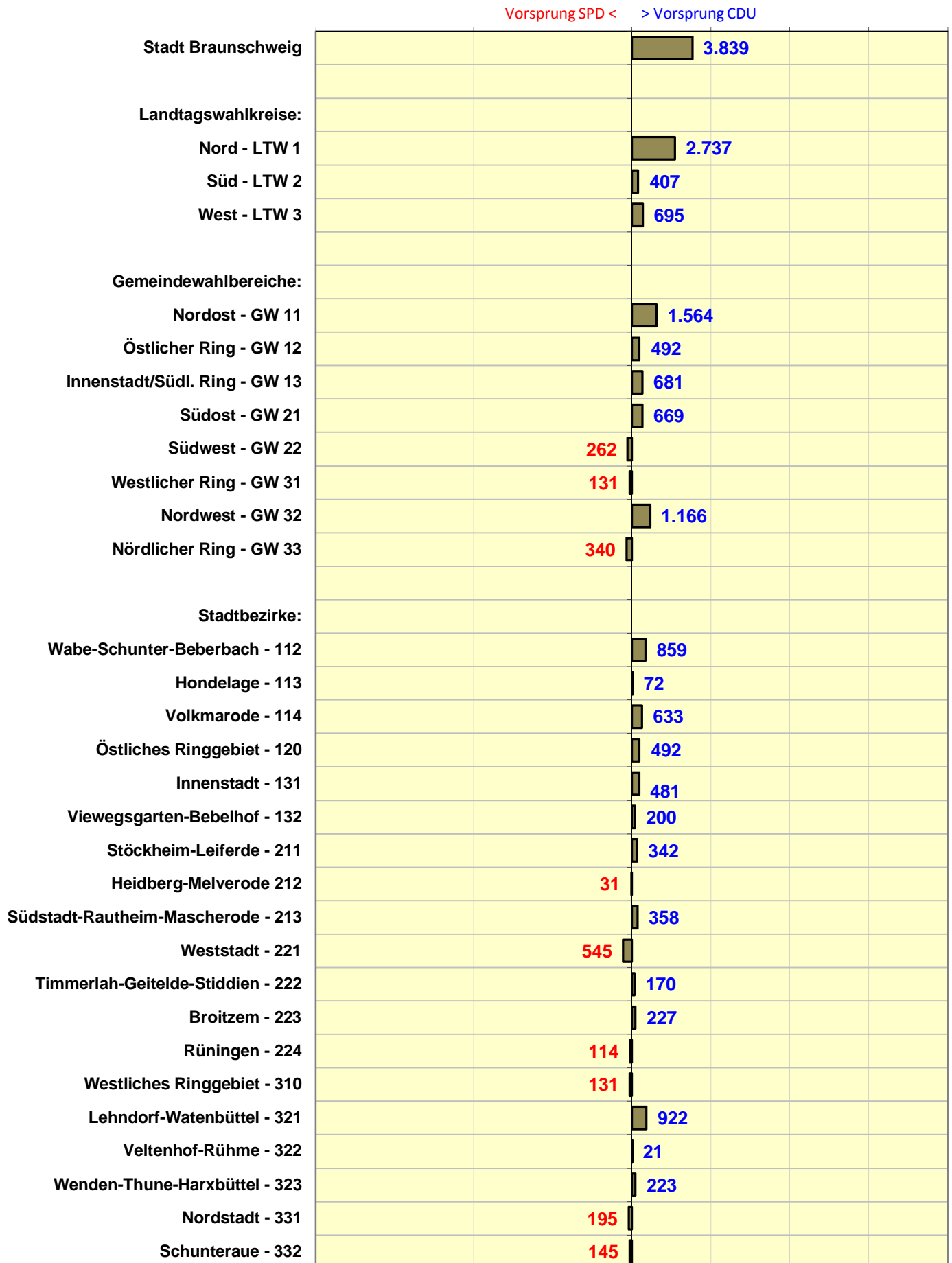

Stadt Braunschweig Bundestagswahl 2017
Vorsprung CDU/FDP bzw. SPD/GRÜNE

Differenz Stimmzahl absolut
 - ERSTSTIMMEN -

Vorsprung SPD+GRÜNE < > Vorsprung CDU+FDP

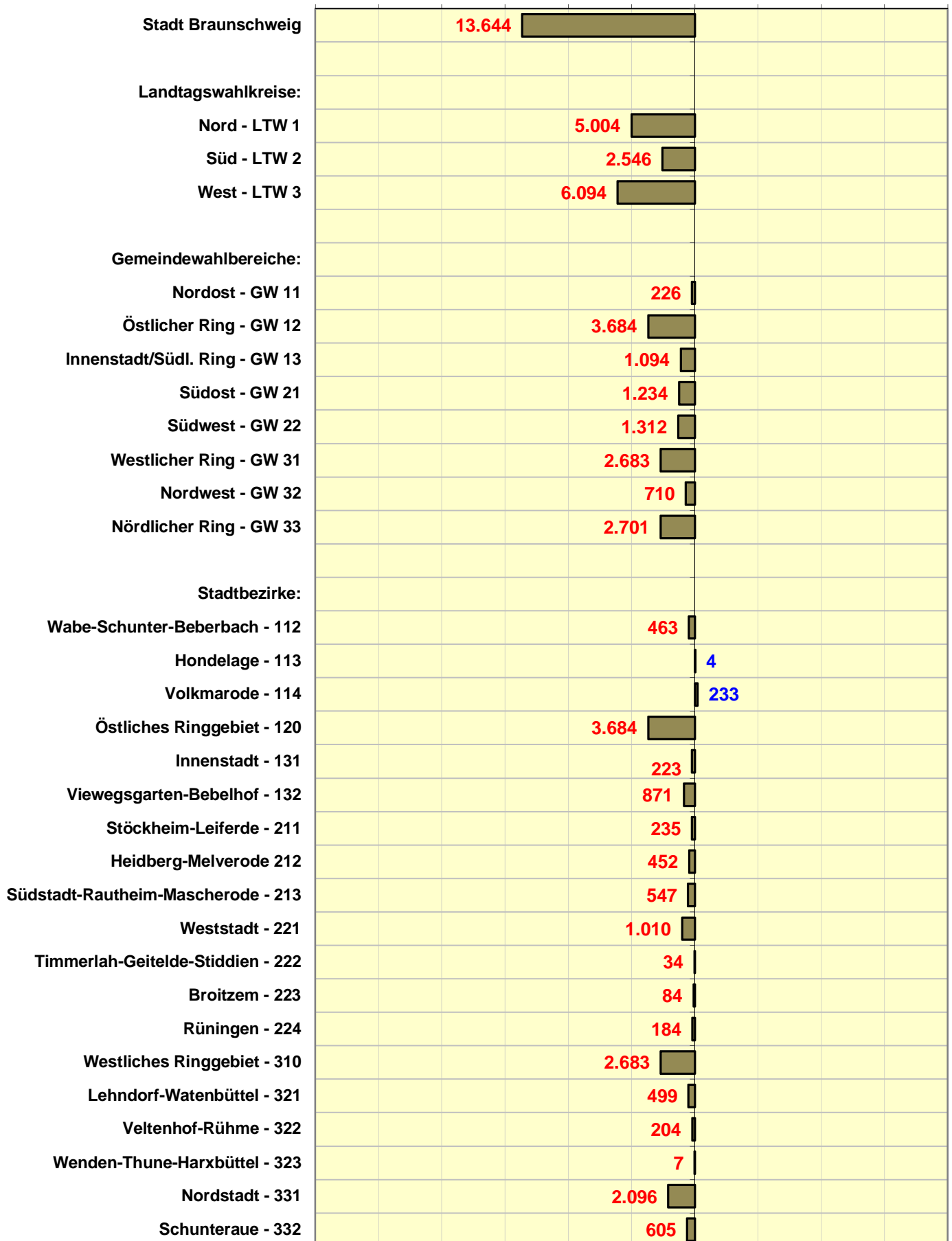

Stadt Braunschweig Bundestagswahl 2017
Vorsprung CDU/FDP bzw. SPD/GRÜNE

Differenz Stimmzahl absolut
 - ZWEITSTIMMEN -

Vorsprung SPD+GRÜNE < > Vorsprung CDU+FDP

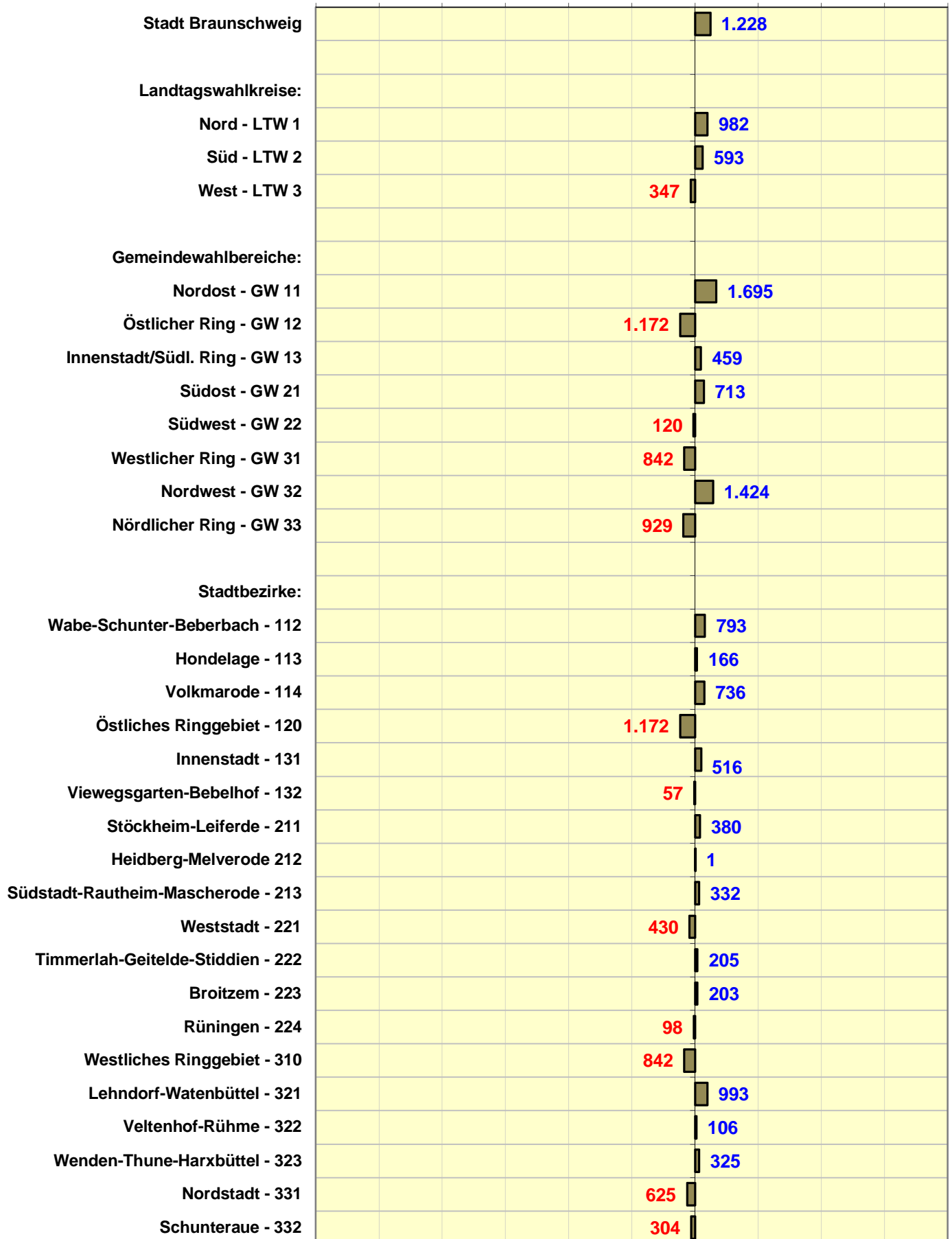

- Gewinne/Verluste (Prozentpunkte) -

Bundestagswahl 24.09.2017	Wahl- beteiligung	Gewinn/Verlust ERSTSTIMMEN						
		CDU	SPD	GRÜNE	DIE LINKE.	FDP	AFD	Sonstige
Stadt Braunschweig:	+2,7	-3,6	-5,6	+0,9	+2,6	+3,1	+5,0	-2,4
Bundestagswahl 24.09.2017								
Landtagswahlkreise:	Wahl- beteiligung	CDU	SPD	GRÜNE	DIE LINKE.	FDP	AFD	Sonstige
LTW 1 - Braunschweig-Nord	+2,6	-2,8	-5,5	+0,9	+3,1	+3,3	+3,4	-2,4
LTW 2 - Braunschweig-Süd	+2,5	-5,5	-4,6	+0,6	+1,4	+2,9	+7,3	-2,2
LTW 3 - Braunschweig-West	+3,0	-3,1	-6,3	+1,1	+2,9	+3,1	+5,0	-2,7
Bundestagswahl 24.09.2017								
Gemeindewahlbereiche:	Wahl- beteiligung	CDU	SPD	GRÜNE	DIE LINKE.	FDP	AFD	Sonstige
GW 11 - Nordost	+1,8	-3,9	-4,3	+0,4	+1,4	+3,5	+4,3	-1,4
GW 12 - Östlicher Ring	+2,8	-1,5	-6,1	+1,3	+4,4	+2,7	+1,9	-2,8
GW 13 - Innenstadt/Südl. Ring	+3,4	-2,7	-6,2	+0,9	+3,7	+3,6	+4,0	-3,3
GW 21 - Südost	+1,9	-4,5	-4,1	+0,8	+1,3	+3,0	+5,8	-2,3
GW 22 - Südwest	+2,9	-6,7	-5,2	+0,5	+1,5	+2,8	+9,2	-2,1
GW 31 - Westlicher Ring	+3,9	-2,2	-8,2	+1,3	+4,6	+3,3	+4,6	-3,3
GW 32 - Nordwest	+2,2	-3,8	-4,7	+0,6	+1,4	+3,0	+5,1	-1,6
GW 33 - Nördlicher Ring	+2,8	-3,1	-6,4	+1,7	+3,0	+3,0	+5,2	-3,3
Bundestagswahl 24.09.2017								
Stadtbezirke:	Wahl- beteiligung	CDU	SPD	GRÜNE	DIE LINKE.	FDP	AFD	Sonstige
112 Bienrode-Waggum-Bevenrode	+1,9	-3,8	-4,6	+0,6	+1,8	+3,1	+4,3	-1,5
113 Hondelage	+2,2	-4,7	-4,3	+0,4	+0,3	+4,4	+5,5	-1,6
114 Volkmarode	+1,2	-3,9	-3,7	-0,1	+1,0	+4,2	+3,7	-1,2
120 Östliches Ringgebiet	+2,8	-1,5	-6,1	+1,3	+4,4	+2,7	+1,9	-2,8
131 Innenstadt	+3,4	-2,6	-7,2	+1,1	+4,2	+4,0	+3,9	-3,4
132 Viewegs Garten-Bebelhof	+3,3	-2,8	-5,2	+0,8	+3,1	+3,1	+4,1	-3,1
211 Stöckheim-Leiferde	+1,0	-3,6	-3,7	+0,8	+1,0	+2,8	+4,7	-2,1
212 Heidberg-Melverode	+2,4	-6,6	-4,1	+0,6	+1,5	+3,4	+7,7	-2,6
213 Südstadt-Rautheim-Mascherode	+1,8	-3,3	-4,4	+0,8	+1,4	+2,8	+4,9	-2,3
221 Weststadt	+2,8	-7,8	-5,2	+0,5	+1,8	+2,6	+10,6	-2,5
222 Timmerlah-Geitelde-Stiddien	+3,1	-4,9	-5,4	+0,1	+1,6	+3,0	+5,5	+0,1
223 Broitzem	+2,3	-5,2	-6,1	+0,8	+0,9	+2,6	+8,1	-1,1
224 Rüningen	+3,2	-5,4	-3,4	-0,1	+1,7	+3,9	+7,9	-4,7
310 Westliches Ringgebiet	+3,9	-2,2	-8,2	+1,3	+4,6	+3,3	+4,6	-3,3
321 Lehdorf-Watenbüttel	+2,2	-3,7	-4,3	+0,6	+1,4	+3,0	+4,3	-1,4
322 Veltenhof-Rühme	+2,4	-4,9	-4,9	+1,3	+1,5	+3,2	+7,5	-3,7
323 Wenden-Thune-Harxbüttel	+2,0	-3,6	-5,8	-0,0	+1,1	+2,8	+5,9	-0,4
331 Nordstadt	+2,8	-3,4	-6,4	+2,0	+3,6	+3,1	+4,8	-3,7
332 Schunteraue	+3,0	-2,3	-6,5	+0,6	+0,5	+2,5	+6,8	-1,6

- Gewinne/Verluste (Prozentpunkte) -

Bundestagswahl 24.09.2017	Wahlbeteiligung	Gewinn/Verlust ZWEITSTIMMEN							
		CDU	SPD	GRÜNE	DIE LINKE.	FDP	AFD	PIRATEN	Sonstige
Stadt Braunschweig:	+2,7	-5,0	-7,2	-0,6	+2,6	+5,6	+4,8	-2,3	+2,0
Bundestagswahl 24.09.2017									
Landtagswahlkreise:	Wahlbeteiligung	CDU	SPD	GRÜNE	DIE LINKE.	FDP	AFD	PIRATEN	Sonstige
LTW 1 - Braunschweig-Nord	+2,6	-4,6	-7,1	-0,7	+3,2	+6,3	+3,1	-2,4	+2,3
LTW 2 - Braunschweig-Süd	+2,5	-6,2	-6,0	-0,4	+1,7	+4,4	+7,2	-1,5	+0,9
LTW 3 - Braunschweig-West	+3,0	-4,5	-8,0	-0,7	+2,8	+5,9	+4,7	-2,8	+2,6
Bundestagswahl 24.09.2017									
Gemeindewahlbereiche:	Wahlbeteiligung	CDU	SPD	GRÜNE	DIE LINKE.	FDP	AFD	PIRATEN	Sonstige
GW 11 - Nordost	+1,8	-5,7	-6,0	-0,4	+1,8	+6,5	+4,1	-1,5	+1,1
GW 12 - Östlicher Ring	+2,8	-2,8	-7,7	-1,2	+4,2	+5,8	+1,6	-3,0	+3,1
GW 13 - Innenstadt/Südl. Ring	+3,4	-5,1	-7,9	-0,6	+3,6	+6,6	+3,6	-3,0	+2,8
GW 21 - Südost	+1,9	-5,6	-5,9	-0,1	+1,7	+4,9	+5,6	-1,6	+1,0
GW 22 - Südwest	+2,9	-7,0	-6,1	-0,7	+1,6	+3,7	+9,2	-1,4	+0,8
GW 31 - Westlicher Ring	+3,9	-3,8	-9,1	-1,1	+3,5	+6,0	+4,4	-3,5	+3,6
GW 32 - Nordwest	+2,2	-5,1	-6,9	-0,4	+2,0	+5,8	+5,0	-1,6	+1,2
GW 33 - Nördlicher Ring	+2,8	-4,6	-8,3	-0,5	+3,0	+5,8	+4,6	-3,4	+3,4
Bundestagswahl 24.09.2017									
Stadtbezirke:	Wahlbeteiligung	CDU	SPD	GRÜNE	DIE LINKE.	FDP	AFD	PIRATEN	Sonstige
112 Bienrode-Waggum-Bevenrode	+1,9	-5,4	-6,0	-0,2	+2,2	+6,0	+4,1	-1,6	+1,0
113 Hondelage	+2,2	-7,0	-5,6	-0,4	+0,8	+6,4	+5,7	-1,0	+1,1
114 Volkmarode	+1,2	-6,1	-5,9	-0,8	+1,6	+7,7	+3,1	-1,2	+1,6
120 Östliches Ringgebiet	+2,8	-2,8	-7,7	-1,2	+4,2	+5,8	+1,6	-3,0	+3,1
131 Innenstadt	+3,4	-5,1	-8,7	-0,8	+4,5	+7,2	+3,6	-3,4	+2,8
132 Viewegs Garten-Bebelhof	+3,3	-5,2	-7,0	-0,4	+2,7	+6,1	+3,6	-2,6	+2,8
211 Stöckheim-Leiferde	+1,0	-5,2	-5,9	-0,4	+1,9	+5,7	+4,7	-1,3	+0,7
212 Heidberg-Melverode	+2,4	-6,6	-5,1	-0,4	+1,4	+3,8	+7,5	-1,7	+1,1
213 Südstadt-Rautheim-Mascherode	+1,8	-4,9	-6,4	+0,2	+1,9	+5,2	+4,7	-1,8	+1,1
221 Weststadt	+2,8	-7,9	-5,7	-0,9	+1,8	+3,1	+10,4	-1,7	+1,0
222 Timmerlah-Geitelde-Stiddien	+3,1	-5,1	-7,6	-0,9	+2,5	+6,0	+5,2	-1,1	+1,0
223 Broitzern	+2,3	-6,0	-6,9	-0,1	+1,2	+3,8	+8,8	-1,0	+0,3
224 Rünigen	+3,2	-6,5	-4,6	+0,2	+0,3	+4,2	+7,8	-1,6	+0,1
310 Westliches Ringgebiet	+3,9	-3,8	-9,1	-1,1	+3,5	+6,0	+4,4	-3,5	+3,6
321 Lehdorf-Watenbüttel	+2,2	-4,8	-7,1	-0,5	+2,3	+5,9	+4,3	-1,4	+1,3
322 Veltenhof-Rühme	+2,4	-6,4	-6,7	+0,2	+1,9	+5,6	+7,1	-2,5	+0,8
323 Wenden-Thune-Harxbüttel	+2,0	-4,8	-6,1	-0,6	+1,0	+5,6	+5,5	-1,7	+1,1
331 Nordstadt	+2,8	-4,7	-8,5	-0,5	+3,4	+6,2	+4,1	-3,6	+3,7
332 Schunteraue	+3,0	-4,4	-7,4	-0,9	+1,3	+4,5	+6,7	-2,4	+2,5

Bundestagswahl 24.09.2017	Wahlberechtigte	Wähler	ERSTSTIMMEN							
			Gültige Erststimmen	CDU	SPD	GRÜNE	DIE LINKE.	FDP	AFD	Sonstige
Stadt Braunschweig:	-1 758	+3 960	+4 247	-3 829	-6 311	+1 644	+4 026	+4 634	+7 483	-3 400
Bundestagswahl 24.09.2017										
Landtagswahlkreise:	Wahlberechtigte	Wähler	Gültige Erststimmen	CDU	SPD	GRÜNE	DIE LINKE.	FDP	AFD	Sonstige
LTW 1 - Braunschweig-Nord	- 120	+1 624	+1 732	- 884	-2 164	+ 610	+1 733	+1 778	+1 863	-1 204
LTW 2 - Braunschweig-Süd	-1 135	+ 500	+ 581	-1 870	-1 518	+ 265	+ 575	+1 130	+2 825	- 826
LTW 3 - Braunschweig-West	- 503	+1 836	+1 934	-1 075	-2 629	+ 769	+1 718	+1 726	+2 795	-1 370
Bundestagswahl 24.09.2017										
Gemeindewahlbereiche:	Wahlberechtigte	Wähler	Gültige Erststimmen	CDU	SPD	GRÜNE	DIE LINKE.	FDP	AFD	Sonstige
GW 11 - Nordost	- 174	+ 297	+ 369	- 639	- 719	+ 103	+ 302	+ 714	+ 879	- 271
GW 12 - Östlicher Ring	- 37	+ 563	+ 578	- 97	- 814	+ 295	+ 820	+ 493	+ 353	- 472
GW 13 - Innenstadt/Südl. Ring	+ 91	+ 764	+ 785	- 148	- 631	+ 212	+ 611	+ 571	+ 631	- 461
GW 21 - Südost	- 208	+ 335	+ 393	- 772	- 682	+ 178	+ 294	+ 637	+1 208	- 470
GW 22 - Südwest	- 927	+ 165	+ 188	-1 098	- 836	+ 87	+ 281	+ 493	+1 617	- 356
GW 31 - Westlicher Ring	- 120	+ 937	+ 974	- 138	-1 092	+ 322	+ 925	+ 629	+ 894	- 566
GW 32 - Nordwest	+ 30	+ 614	+ 659	- 550	- 702	+ 167	+ 317	+ 643	+1 101	- 317
GW 33 - Nördlicher Ring	- 413	+ 285	+ 301	- 387	- 835	+ 280	+ 476	+ 454	+ 800	- 487
Bundestagswahl 24.09.2017										
Stadtbezirke:	Wahlberechtigte	Wähler	Gültige Erststimmen	CDU	SPD	GRÜNE	DIE LINKE.	FDP	AFD	Sonstige
112 Wabe-Schunter-Beberbach	- 164	+ 166	+ 215	- 399	- 488	+ 86	+ 240	+ 397	+ 556	- 177
113 Hondelage	- 77	+ 5	+ 13	- 114	- 105	+ 12	+ 8	+ 112	+ 141	- 41
114 Volkmarode	+ 67	+ 126	+ 141	- 126	- 126	+ 5	+ 54	+ 205	+ 182	- 53
120 Östliches Ringgebiet	- 37	+ 563	+ 578	- 97	- 814	+ 295	+ 820	+ 493	+ 353	- 472
131 Innenstadt	+ 131	+ 463	+ 487	- 32	- 370	+ 125	+ 359	+ 332	+ 320	- 247
132 Viewegsgarten-Bebelhof	- 40	+ 301	+ 298	- 116	- 261	+ 87	+ 252	+ 239	+ 311	- 214
211 Stöckheim-Leiferde	+ 13	+ 78	+ 94	- 160	- 164	+ 48	+ 60	+ 157	+ 264	- 111
212 Heidberg-Melverode	- 328	- 19	+ 5	- 444	- 274	+ 42	+ 103	+ 233	+ 521	- 176
213 Südstadt-Rautheim-Mascherode	+ 107	+ 276	+ 294	- 168	- 244	+ 88	+ 131	+ 247	+ 423	- 183
221 Weststadt	- 703	+ 61	+ 92	- 745	- 471	+ 49	+ 181	+ 262	+1 062	- 246
222 Timmerlah-Geitelde-Stiddien	- 54	+ 46	+ 40	- 96	- 109	+ 5	+ 38	+ 71	+ 128	+ 3
223 Broitzem	- 83	+ 43	+ 36	- 178	- 211	+ 33	+ 33	+ 98	+ 301	- 40
224 Rünigen	- 87	+ 15	+ 20	- 79	- 45	+ 0	+ 29	+ 62	+ 126	- 73
310 Westliches Ringgebiet	- 120	+ 937	+ 974	- 138	-1 092	+ 322	+ 925	+ 629	+ 894	- 566
321 Lehdorf-Watenbüttel	+ 274	+ 586	+ 604	- 262	- 323	+ 121	+ 219	+ 421	+ 606	- 178
322 Veltenhof-Rühme	- 152	- 2	+ 7	- 161	- 162	+ 44	+ 52	+ 107	+ 252	- 125
323 Wenden-Thune-Harxbüttel	- 92	+ 30	+ 48	- 127	- 217	+ 2	+ 46	+ 115	+ 243	- 14
331 Nordstadt	- 327	+ 235	+ 234	- 338	- 671	+ 256	+ 456	+ 377	+ 595	- 441
332 Schunteraue	- 86	+ 50	+ 67	- 49	- 164	+ 24	+ 20	+ 77	+ 205	- 46

Bundestagswahl 24.09.2017	Wahlberechtigte	Wähler	ZWEITSTIMMEN								
			Gültige Zweitstimmen	CDU	SPD	GRÜNE	DIE LINKE.	FDP	AFD	PIRATEN	Sonst.
Stadt Braunschweig:	-1 758	+3 960	+4 372	-5 885	-9 046	- 319	+4 146	+8 470	+7 176	-3 264	+3 094
Bundestagswahl 24.09.2017											
Landtagswahlkreise:	Wahlberechtigte	Wähler	Gültige Zweitstimmen	CDU	SPD	GRÜNE	DIE LINKE.	FDP	AFD	PIRATEN	Sonst.
LTW 1 - Braunschweig-Nord	- 120	+1 624	+1 756	-1 875	-3 239	- 114	+1 795	+3 450	+1 722	-1 239	+1 256
LTW 2 - Braunschweig-Süd	-1 135	+ 500	+ 597	-2 164	-2 084	- 93	+ 672	+1 697	+2 796	- 579	+ 352
LTW 3 - Braunschweig-West	- 503	+1 836	+2 019	-1 846	-3 723	- 112	+1 679	+3 323	+2 658	-1 446	+1 486
Bundestagswahl 24.09.2017											
Gemeindewahlbereiche:	Wahlberechtigte	Wähler	Gültige Zweitstimmen	CDU	SPD	GRÜNE	DIE LINKE.	FDP	AFD	PIRATEN	Sonst.
GW 11 - Nordost	- 174	+ 297	+ 375	-1 003	-1 076	- 31	+ 389	+1 315	+ 828	- 286	+ 239
GW 12 - Östlicher Ring	- 37	+ 563	+ 589	- 336	-1 194	- 97	+ 788	+1 068	+ 309	- 520	+ 571
GW 13 - Innenstadt/Südl. Ring	+ 91	+ 764	+ 792	- 536	- 969	+ 14	+ 618	+1 067	+ 585	- 433	+ 446
GW 21 - Südost	- 208	+ 335	+ 392	-1 006	-1 081	+ 8	+ 377	+1 034	+1 178	- 329	+ 211
GW 22 - Südwest	- 927	+ 165	+ 205	-1 158	-1 003	- 101	+ 295	+ 663	+1 618	- 250	+ 141
GW 31 - Westlicher Ring	- 120	+ 937	+1 003	- 424	-1 361	- 67	+ 746	+1 165	+ 864	- 614	+ 694
GW 32 - Nordwest	+ 30	+ 614	+ 683	- 815	-1 216	- 8	+ 452	+1 259	+1 080	- 331	+ 262
GW 33 - Nördlicher Ring	- 413	+ 285	+ 333	- 607	-1 146	- 37	+ 481	+ 899	+ 714	- 501	+ 530
Bundestagswahl 24.09.2017											
Stadtbezirke:	Wahlberechtigte	Wähler	Gültige Zweitstimmen	CDU	SPD	GRÜNE	DIE LINKE.	FDP	AFD	PIRATEN	Sonst.
112 Wabe-Schunter-Beberbach	- 164	+ 166	+ 219	- 595	- 695	+ 0	+ 286	+ 770	+ 526	- 204	+ 131
113 Hondelage	- 77	+ 5	+ 15	- 173	- 139	- 8	+ 20	+ 165	+ 146	- 25	+ 29
114 Volkmarode	+ 67	+ 126	+ 141	- 235	- 242	- 23	+ 83	+ 380	+ 156	- 57	+ 79
120 Östliches Ringgebiet	- 37	+ 563	+ 589	- 336	-1 194	- 97	+ 788	+1 068	+ 309	- 520	+ 571
131 Innenstadt	+ 131	+ 463	+ 486	- 245	- 539	- 2	+ 391	+ 597	+ 302	- 252	+ 234
132 Viewegsgarten-Bebelhof	- 40	+ 301	+ 306	- 291	- 430	+ 16	+ 227	+ 470	+ 283	- 181	+ 212
211 Stöckheim-Leiferde	+ 13	+ 78	+ 89	- 255	- 299	- 14	+ 107	+ 320	+ 262	- 70	+ 38
212 Heidberg-Melverode	- 328	- 19	- 4	- 452	- 347	- 28	+ 93	+ 259	+ 509	- 112	+ 74
213 Südstadt-Rautheim-Mascherode	+ 107	+ 276	+ 307	- 299	- 435	+ 50	+ 177	+ 455	+ 407	- 147	+ 99
221 Weststadt	- 703	+ 61	+ 107	- 751	- 530	- 88	+ 183	+ 313	+1 041	- 164	+ 103
222 Timmerlah-Geitelde-Stiddien	- 54	+ 46	+ 47	- 100	- 161	- 16	+ 59	+ 141	+ 123	- 24	+ 25
223 Broitzem	- 83	+ 43	+ 31	- 210	- 246	- 2	+ 46	+ 141	+ 328	- 37	+ 11
224 Rünigen	- 87	+ 15	+ 20	- 97	- 66	+ 5	+ 7	+ 68	+ 126	- 25	+ 2
310 Westliches Ringgebiet	- 120	+ 937	+1 003	- 424	-1 361	- 67	+ 746	+1 165	+ 864	- 614	+ 694
321 Lehdorf-Watenbüttel	+ 274	+ 586	+ 618	- 429	- 763	+ 6	+ 345	+ 840	+ 614	- 181	+ 186
322 Veltenhof-Rühme	- 152	- 2	+ 4	- 214	- 222	+ 7	+ 63	+ 187	+ 238	- 83	+ 28
323 Wenden-Thune-Harxbüttel	- 92	+ 30	+ 61	- 172	- 231	- 21	+ 44	+ 232	+ 228	- 67	+ 48
331 Nordstadt	- 327	+ 235	+ 268	- 494	- 948	- 19	+ 434	+ 762	+ 511	- 432	+ 454
332 Schunteraue	- 86	+ 50	+ 65	- 113	- 198	- 18	+ 47	+ 137	+ 203	- 69	+ 76

Bundestagswahl 2017

Stimmenanteile nach

Analysebezirken I Erststimmen

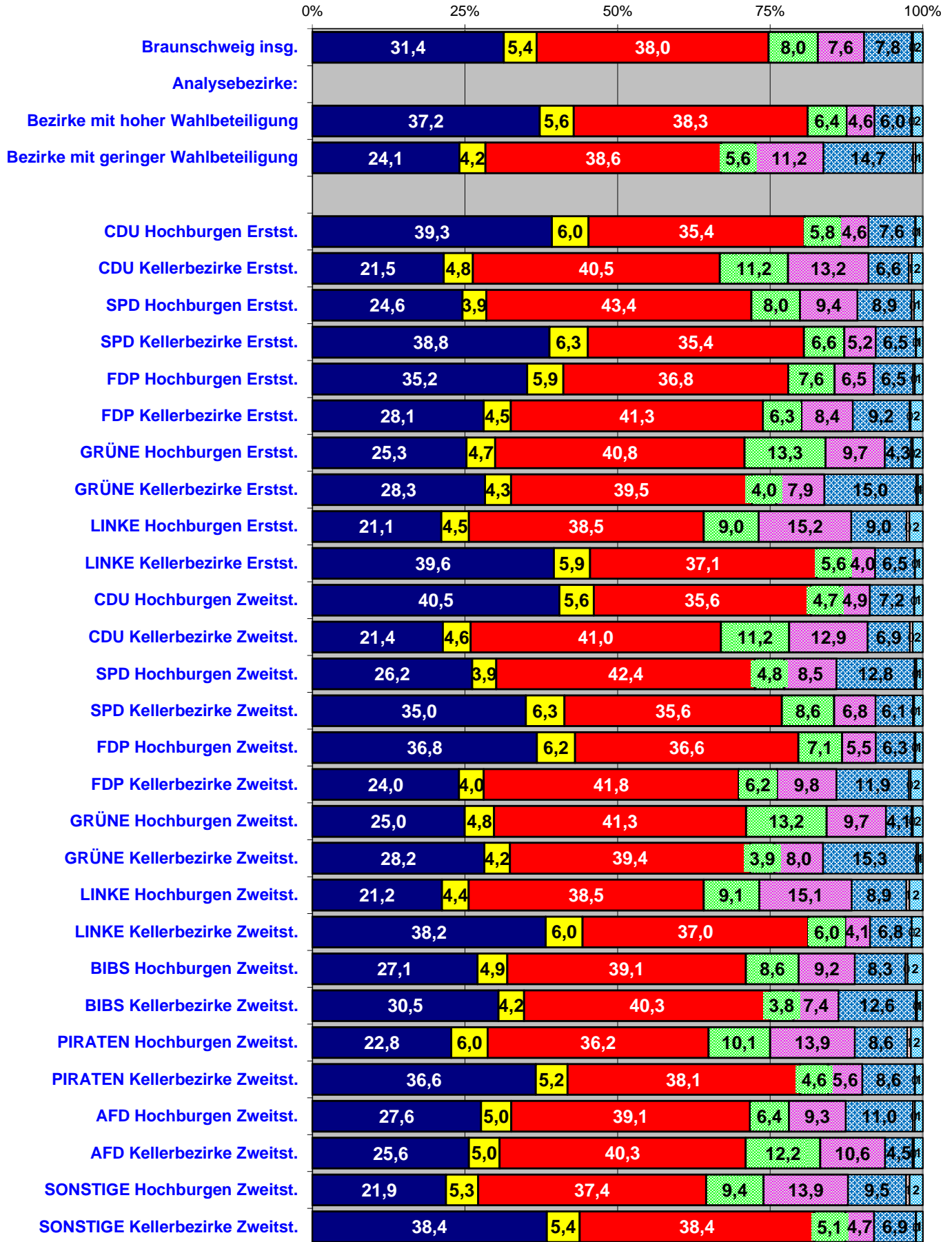

Gewinne und Verluste

in Prozentpunkten zur BTW 2013

nach Analysebezirken I **ERSTSTIMMEN**

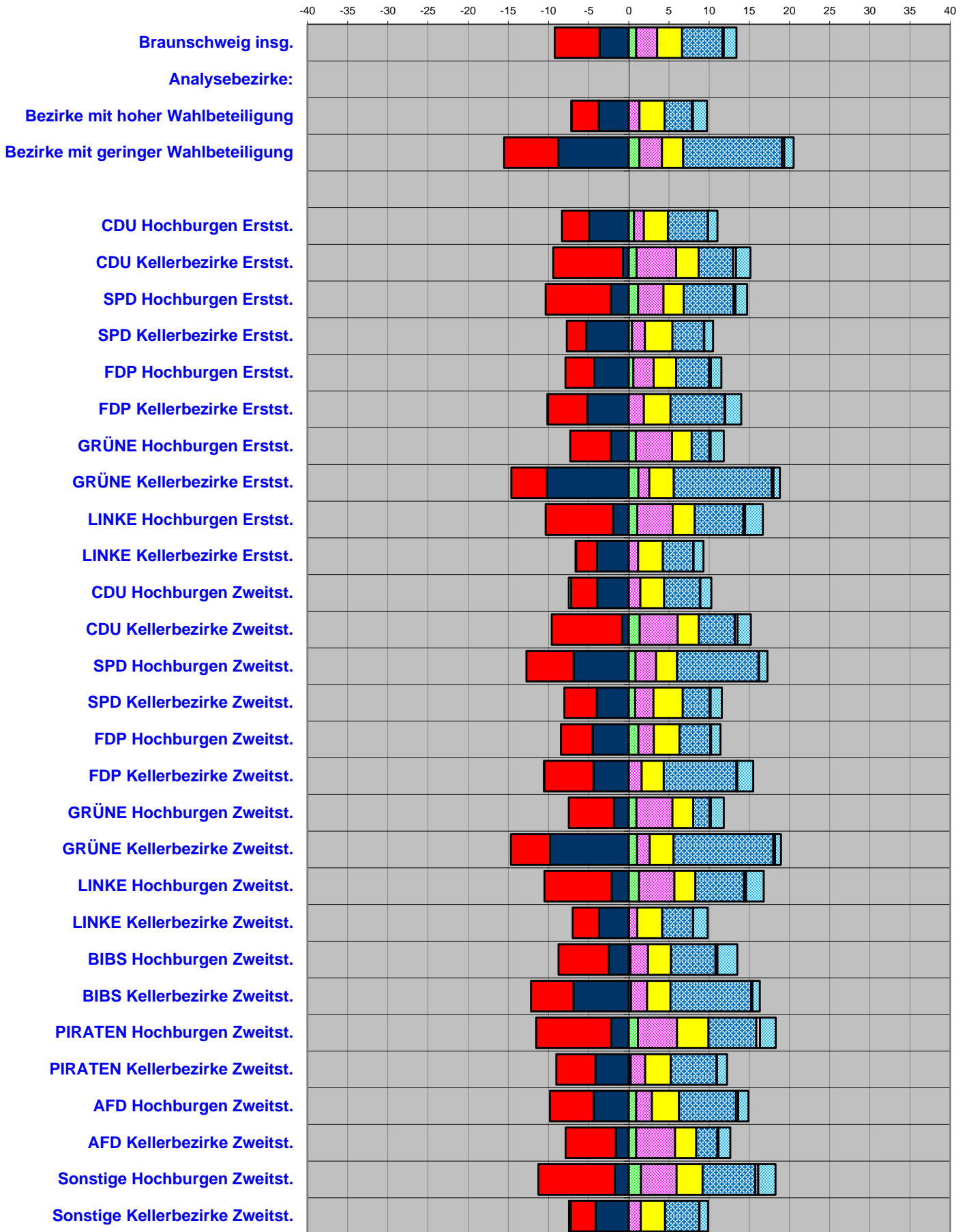

Ergebnisse nach Analysebezirken I
Stimmenanteile ERSTSTIMMEN

BTW 24.09.2017 ERSTSTIMMEN	Wahl- beteiligung	CDU	SPD	GRÜNE	DIE LINKE.	FDP	AFD	MLPD	BIBS	
Stadt Braunschweig insgesamt:	76,9	31,4	38,0	8,0	7,6	5,4	7,8	0,2	1,6	
Analysebezirke I:										
Bezirke mit hoher Wahlbeteiligung	62,2	37,2	38,3	6,4	4,6	5,6	6,0	0,2	1,7	
Bezirke mit geringer Wahlbeteiligung	42,5	24,1	38,6	5,6	11,2	4,2	14,7	0,4	1,2	
CDU Hochburgen Erstst.	56,3	39,3	35,4	5,8	4,6	6,0	7,6	0,1	1,2	
CDU Kellerbezirke Erstst.	52,3	21,5	40,5	11,2	13,2	4,8	6,6	0,5	1,8	
SPD Hochburgen Erstst.	52,1	24,6	43,4	8,0	9,4	3,9	8,9	0,4	1,4	
SPD Kellerbezirke Erstst.	55,4	38,8	35,4	6,6	5,2	6,3	6,5	0,1	1,1	
FDP Hochburgen Erstst.	53,6	35,2	36,8	7,6	6,5	5,9	6,5	0,3	1,3	
FDP Kellerbezirke Erstst.	55,1	28,1	41,3	6,3	8,4	4,5	9,2	0,2	2,0	
GRÜNE Hochburgen Erstst.	56,4	25,3	40,8	13,3	9,7	4,7	4,3	0,3	1,6	
GRÜNE Kellerbezirke Erstst.	47,4	28,3	39,5	4,0	7,9	4,3	15,0	0,3	0,8	
LINKE Hochburgen Erstst.	50,1	21,1	38,5	9,0	15,2	4,5	9,0	0,5	2,2	
LINKE Kellerbezirke Erstst.	60,4	39,6	37,1	5,6	4,0	5,9	6,5	0,1	1,2	
CDU Hochburgen Zweitst.	59,2	40,5	35,6	4,7	4,9	5,6	7,2	0,1	1,4	
CDU Kellerbezirke Zweitst.	51,9	21,4	41,0	11,2	12,9	4,6	6,9	0,5	1,6	
SPD Hochburgen Zweitst.	48,3	26,2	42,4	4,8	8,5	3,9	12,8	0,3	1,0	
SPD Kellerbezirke Zweitst.	56,1	35,0	35,6	8,6	6,8	6,3	6,1	0,2	1,4	
FDP Hochburgen Zweitst.	55,1	36,8	36,6	7,1	5,5	6,2	6,3	0,2	1,2	
FDP Kellerbezirke Zweitst.	52,4	24,0	41,8	6,2	9,8	4,0	11,9	0,3	2,0	
GRÜNE Hochburgen Zweitst.	56,3	25,0	41,3	13,2	9,7	4,8	4,1	0,3	1,6	
GRÜNE Kellerbezirke Zweitst.	47,0	28,2	39,4	3,9	8,0	4,2	15,3	0,3	0,7	
LINKE Hochburgen Zweitst.	50,8	21,2	38,5	9,1	15,1	4,4	8,9	0,5	2,2	
LINKE Kellerbezirke Zweitst.	60,1	38,2	37,0	6,0	4,1	6,0	6,8	0,1	1,8	
BIBS Hochburgen Zweitst.	56,3	27,1	39,1	8,6	9,2	4,9	8,3	0,4	2,5	
BIBS Kellerbezirke Zweitst.	51,9	30,5	40,3	3,8	7,4	4,2	12,6	0,2	0,9	
PIRATEN Hochburgen Zweitst.	46,2	22,8	36,2	10,1	13,9	6,0	8,6	0,6	2,0	
PIRATEN Kellerbezirke Zweitst.	58,0	36,6	38,1	4,6	5,6	5,2	8,6	0,1	1,2	
AFD Hochburgen Zweitst.	52,2	27,6	39,1	6,4	9,3	5,0	11,0	0,3	1,3	
AFD Kellerbezirke Zweitst.	54,7	25,6	40,3	12,2	10,6	5,0	4,5	0,3	1,4	
SONSTIGE Hochburgen Zweitst.	46,9	21,9	37,4	9,4	13,9	5,3	9,5	0,6	2,2	
SONSTIGE Kellerbezirke Zweitst.	60,1	38,4	38,4	5,1	4,7	5,4	6,9	0,1	1,1	
Gewinn/Verlust										
BTW 2017/2013										
(Prozentpunkte / Erstst.)										
Stadt Braunschweig insgesamt:	+2,7	-3,6	-5,6	+0,9	+2,6	+3,1	+5,0	+0,2	+1,6	-4,2
Analysebezirke I:										
Bezirke mit hoher Wahlbeteiligung	-2,9	-3,8	-3,4	-0,0	1,3	3,1	3,4	0,1	1,7	-2,6
Bezirke mit geringer Wahlbeteiligung	1,8	-8,8	-6,7	1,3	2,8	2,6	12,3	0,3	1,2	-5,0
CDU Hochburgen Erstst.	-0,9	-4,9	-3,4	+0,6	+1,2	+3,0	+5,0	+0,0	+1,2	-2,7
CDU Kellerbezirke Erstst.	-0,2	-0,7	-8,7	+1,0	+4,9	+2,8	+4,3	+0,3	+1,8	-5,7
SPD Hochburgen Erstst.	-1,4	-2,2	-8,1	+1,2	+3,2	+2,5	+6,2	+0,2	+1,4	-4,4
SPD Kellerbezirke Erstst.	-2,3	-5,3	-2,4	+0,4	+1,6	+3,4	+3,9	+0,1	+1,1	-2,8
FDP Hochburgen Erstst.	-1,4	-4,3	-3,6	+0,6	+2,5	+2,8	+4,1	+0,2	+1,3	-3,6
FDP Kellerbezirke Erstst.	-0,6	-5,2	-4,9	-0,1	+1,9	+3,3	+6,7	+0,1	+2,0	-3,9
GRÜNE Hochburgen Erstst.	-2,3	-2,2	-5,0	+0,9	+4,5	+2,5	+2,2	+0,2	+1,6	-4,5
GRÜNE Kellerbezirke Erstst.	+1,0	-10,2	-4,4	+1,2	+1,4	+3,0	+12,2	+0,2	+0,8	-4,2
LINKE Hochburgen Erstst.	+0,4	-2,0	-8,4	+1,1	+4,4	+2,7	+6,1	+0,2	+2,2	-6,3
LINKE Kellerbezirke Erstst.	-1,8	-4,0	-2,6	-0,1	+1,2	+3,1	+3,8	+0,0	+1,2	-2,7
CDU Hochburgen Zweitst.	-1,1	-4,0	-3,2	-0,3	+1,4	+3,0	+4,4	+0,0	+1,4	-2,8
CDU Kellerbezirke Zweitst.	-0,6	-0,8	-8,7	+1,4	+4,7	+2,6	+4,5	+0,3	+1,6	-5,6
SPD Hochburgen Zweitst.	-0,6	-6,9	-5,9	+0,8	+2,6	+2,6	+10,1	+0,1	+1,0	-4,5
SPD Kellerbezirke Zweitst.	-2,1	-4,0	-4,0	+0,8	+2,3	+3,6	+3,3	+0,1	+1,4	-3,6
FDP Hochburgen Zweitst.	-1,8	-4,5	-3,9	+1,2	+1,9	+3,2	+3,8	+0,1	+1,2	-3,0
FDP Kellerbezirke Zweitst.	-0,2	-4,4	-6,1	-0,0	+1,6	+2,7	+9,1	+0,1	+2,0	-4,9
GRÜNE Hochburgen Zweitst.	-2,3	-1,9	-5,6	+0,9	+4,5	+2,6	+2,0	+0,2	+1,6	-4,3
GRÜNE Kellerbezirke Zweitst.	+1,0	-9,8	-4,9	+1,0	+1,6	+3,0	+12,4	+0,2	+0,7	-4,3
LINKE Hochburgen Zweitst.	-0,2	-2,2	-8,3	+1,3	+4,4	+2,6	+6,1	+0,2	+2,2	-6,3
LINKE Kellerbezirke Zweitst.	-2,9	-3,7	-3,3	+0,0	+1,0	+3,1	+3,8	+0,0	+1,8	-2,8
BIBS Hochburgen Zweitst.	+0,4	-2,5	-6,2	+0,2	+2,2	+2,9	+5,5	+0,3	+2,5	-4,8
BIBS Kellerbezirke Zweitst.	+0,5	-6,9	-5,3	+0,3	+2,0	+2,9	+10,0	+0,1	+0,9	-4,1
PIRATEN Hochburgen Zweitst.	-1,2	-2,2	-9,3	+1,1	+4,9	+3,9	+6,0	+0,5	+2,0	-6,8
PIRATEN Kellerbezirke Zweitst.	-1,3	-4,2	-4,9	+0,3	+1,8	+3,2	+5,7	+0,1	+1,2	-3,2
AFD Hochburgen Zweitst.	-0,5	-4,4	-5,4	+0,9	+2,0	+3,4	+7,1	+0,3	+1,3	-5,1
AFD Kellerbezirke Zweitst.	-1,9	-1,6	-6,2	+0,9	+4,8	+2,6	+2,6	+0,1	+1,4	-4,8
Sonstige Hochburgen Zweitst.	-0,3	-1,7	-9,5	+1,5	+4,4	+3,2	+6,6	+0,3	+2,2	-7,0
Sonstige Kellerbezirke Zweitst.	-2,2	-4,1	-3,1	-0,2	+1,5	+3,0	+4,3	+0,0	+1,1	-2,4

Ergebnisse nach Analysebezirken I
Stimmenanteile ZWEITSTIMMEN

BTW 24.09.2017 ZWEITSTIMMEN	Wahl- beteiligung	CDU	SPD	GRÜNE	DIE LINKE.	FDP	AFD	PIRATEN	Sonstige
Stadt Braunschweig insgesamt:	76,9	29,0	26,4	11,8	9,3	10,0	8,4	0,6	4,5
Analysebezirke I:									
Bezirke mit hoher Wahlbeteiligung	62,2	34,0	25,5	11,7	6,7	11,8	7,0	0,4	2,9
Bezirke mit geringer Wahlbeteiligung	42,5	22,5	31,6	6,5	11,7	6,0	14,6	0,9	6,1
CDU Hochburgen Erstst.	56,3	35,1	23,0	10,5	6,6	13,1	8,4	0,3	3,0
CDU Kellerbezirke Erstst.	52,3	20,2	24,4	16,7	14,9	8,9	6,7	0,9	7,3
SPD Hochburgen Erstst.	52,1	23,2	30,8	11,7	11,5	7,2	9,6	0,8	5,3
SPD Kellerbezirke Erstst.	55,4	33,9	21,8	12,4	7,6	13,7	7,4	0,3	2,9
FDP Hochburgen Erstst.	53,6	30,8	23,8	12,8	8,7	12,6	7,1	0,6	3,7
FDP Kellerbezirke Erstst.	55,1	26,7	30,4	10,0	10,8	7,4	9,8	0,6	4,2
GRÜNE Hochburgen Erstst.	56,4	22,7	22,2	21,9	12,1	10,7	4,9	0,6	5,0
GRÜNE Kellerbezirke Erstst.	47,4	26,9	32,4	4,8	9,5	6,3	15,3	0,7	4,2
LINKE Hochburgen Erstst.	50,1	18,9	27,4	12,2	16,1	7,6	9,2	0,9	7,7
LINKE Kellerbezirke Erstst.	60,4	35,8	24,0	10,4	6,3	13,0	7,5	0,3	2,7
CDU Hochburgen Zweitst.	59,2	36,2	24,2	9,2	6,9	12,4	8,0	0,3	2,7
CDU Kellerbezirke Zweitst.	51,9	20,1	25,1	16,7	14,6	8,5	6,9	0,9	7,1
SPD Hochburgen Zweitst.	48,3	24,7	34,2	6,3	10,4	6,4	13,2	0,8	4,2
SPD Kellerbezirke Zweitst.	56,1	30,3	20,9	15,3	9,1	13,3	6,9	0,4	3,8
FDP Hochburgen Zweitst.	55,1	32,4	23,2	12,3	7,8	13,4	7,3	0,4	3,1
FDP Kellerbezirke Zweitst.	52,4	22,8	31,7	9,5	11,8	6,3	12,4	0,7	4,8
GRÜNE Hochburgen Zweitst.	56,3	22,7	22,6	21,7	12,2	10,5	4,8	0,6	4,9
GRÜNE Kellerbezirke Zweitst.	47,0	26,7	32,7	4,7	9,5	6,0	15,6	0,7	4,1
LINKE Hochburgen Zweitst.	50,8	19,0	27,1	12,6	16,2	7,6	9,1	1,0	7,4
LINKE Kellerbezirke Zweitst.	60,1	34,7	25,2	10,6	6,2	12,4	7,6	0,5	2,9
BIBS Hochburgen Zweitst.	56,3	25,2	26,9	12,3	11,5	9,0	8,8	0,7	5,6
BIBS Kellerbezirke Zweitst.	51,9	28,6	32,4	5,7	8,7	6,9	13,4	0,7	3,7
PIRATEN Hochburgen Zweitst.	46,2	19,7	24,5	12,8	15,7	9,8	8,8	0,9	7,8
PIRATEN Kellerbezirke Zweitst.	58,0	32,6	28,3	7,9	7,6	10,0	9,8	0,6	3,2
AFD Hochburgen Zweitst.	52,2	26,2	28,7	8,4	10,3	8,3	12,0	0,8	5,4
AFD Kellerbezirke Zweitst.	54,7	23,0	23,0	19,5	12,8	11,0	4,9	0,8	5,0
Sonstige Hochburgen Zweitst.	46,9	19,2	25,8	12,1	14,8	8,8	9,9	1,0	8,4
Sonstige Kellerbezirke Zweitst.	60,1	34,7	26,2	9,5	6,7	11,9	8,1	0,4	2,5
Gewinn/Verlust BTW 2017/2013 (Prozentpunkte / Zweitst.)									
Stadt Braunschweig insgesamt:	+2,7	-5,0	-7,2	-0,6	+2,6	+5,6	+4,8	-2,3	+2,0
Analysebezirke I:									
Bezirke mit hoher Wahlbeteiligung	-2,9	-5,5	-5,6	-0,7	2,4	6,4	3,4	-1,3	0,9
Bezirke mit geringer Wahlbeteiligung	1,8	-8,8	-7,3	-0,3	1,6	3,2	11,4	-2,6	2,8
CDU Hochburgen Erstst.	-0,9	-7,6	-6,9	+1,4	+1,9	+7,3	+4,4	-1,5	+1,1
CDU Kellerbezirke Erstst.	-0,2	-2,1	-10,4	-1,0	+3,7	+5,7	+3,4	-3,7	+4,4
SPD Hochburgen Erstst.	-1,4	-3,8	-9,0	-1,1	+3,0	+4,4	+6,1	-2,2	+2,7
SPD Kellerbezirke Erstst.	-2,3	-8,1	-7,0	+1,8	+2,7	+7,5	+3,4	-1,6	+1,3
FDP Hochburgen Erstst.	-1,4	-7,0	-6,8	+0,9	+3,4	+6,2	+3,8	-2,2	+1,8
FDP Kellerbezirke Erstst.	-0,6	-5,2	-5,7	-1,4	+2,1	+4,5	+6,3	-2,0	+1,4
GRÜNE Hochburgen Erstst.	-2,3	-4,8	-7,6	-0,0	+4,1	+6,4	+1,9	-3,4	+3,4
GRÜNE Kellerbezirke Erstst.	+1,0	-10,1	-5,7	-0,4	+1,5	+3,5	+11,6	-1,6	+1,1
LINKE Hochburgen Erstst.	+0,4	-3,4	-8,3	-1,0	+2,5	+4,8	+5,3	-3,9	+3,9
LINKE Kellerbezirke Erstst.	-1,8	-6,5	-6,7	-0,1	+2,5	+7,6	+3,6	-1,2	+0,9
CDU Hochburgen Zweitst.	-1,1	-6,7	-7,1	+0,7	+2,5	+7,1	+4,2	-1,3	+0,7
CDU Kellerbezirke Zweitst.	-0,6	-2,0	-10,2	-0,7	+3,5	+5,3	+3,7	-3,6	+4,1
SPD Hochburgen Zweitst.	-0,6	-7,4	-6,5	-0,9	+2,7	+3,3	+9,7	-1,8	+1,0
SPD Kellerbezirke Zweitst.	-2,1	-7,5	-7,6	+1,6	+3,0	+7,4	+3,0	-2,0	+2,2
FDP Hochburgen Zweitst.	-1,8	-7,2	-7,0	+0,8	+3,0	+6,9	+3,7	-1,8	+1,5
FDP Kellerbezirke Zweitst.	-0,2	-5,4	-6,6	-0,9	+1,2	+4,1	+8,9	-2,8	+1,6
GRÜNE Hochburgen Zweitst.	-2,3	-4,1	-7,7	-0,5	+4,2	+6,3	+1,8	-3,2	+3,3
GRÜNE Kellerbezirke Zweitst.	+1,0	-10,0	-5,9	-0,5	+1,7	+3,3	+12,0	-1,6	+1,0
LINKE Hochburgen Zweitst.	-0,2	-3,6	-8,1	-1,1	+2,7	+4,7	+5,5	-3,7	+3,6
LINKE Kellerbezirke Zweitst.	-2,9	-6,5	-6,0	+0,2	+2,1	+7,0	+3,5	-1,2	+0,9
BIBS Hochburgen Zweitst.	+0,4	-4,0	-7,1	-2,0	+2,3	+5,4	+5,2	-2,4	+2,7
BIBS Kellerbezirke Zweitst.	+0,5	-7,4	-6,5	-0,9	+1,8	+4,0	+10,0	-1,5	+0,5
PIRATEN Hochburgen Zweitst.	-1,2	-4,3	-10,5	-1,2	+4,1	+6,5	+5,2	-4,3	+4,4
PIRATEN Kellerbezirke Zweitst.	-1,3	-6,9	-7,0	-0,2	+2,5	+6,0	+6,0	-1,1	+0,8
AFD Hochburgen Zweitst.	-0,5	-4,7	-7,2	-1,0	+1,5	+5,3	+6,7	-2,6	+2,1
AFD Kellerbezirke Zweitst.	-1,9	-4,0	-8,2	-0,9	+4,2	+6,6	+2,3	-3,3	+3,2
Sonstige Hochburgen Zweitst.	-0,3	-3,8	-10,5	-0,6	+2,9	+5,9	+6,0	-4,6	+4,7
Sonstige Kellerbezirke Zweitst.	-2,2	-6,5	-6,3	-0,6	+2,4	+6,6	+4,6	-1,0	+0,7

Bundestagswahl 2017

Stimmenanteile nach

Analysebezirken I **Zweitstimmen**

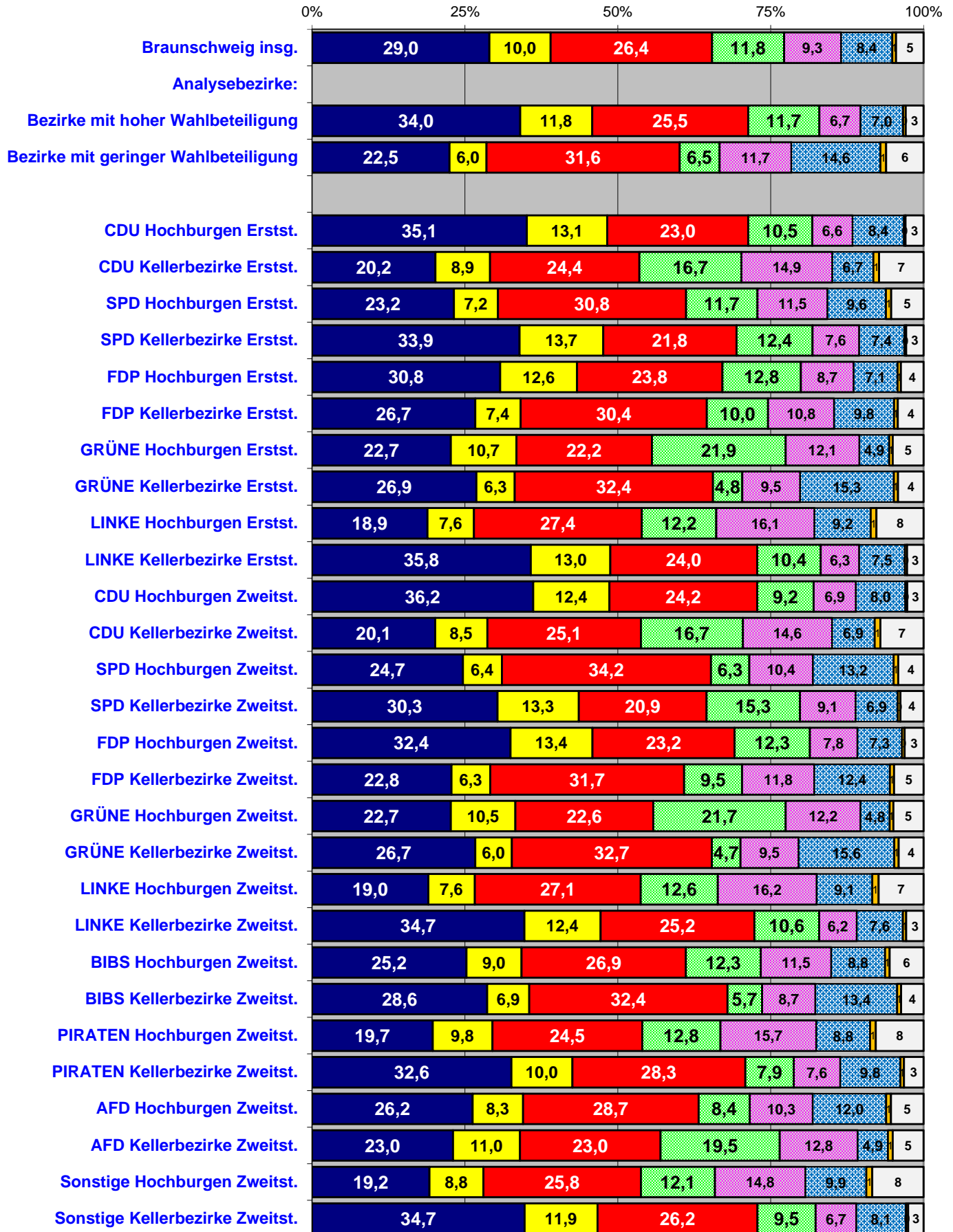

Gewinne und Verluste

in Prozentpunkten zur BTW 2013

nach Analysebezirken I **ZWEITSTIMMEN**

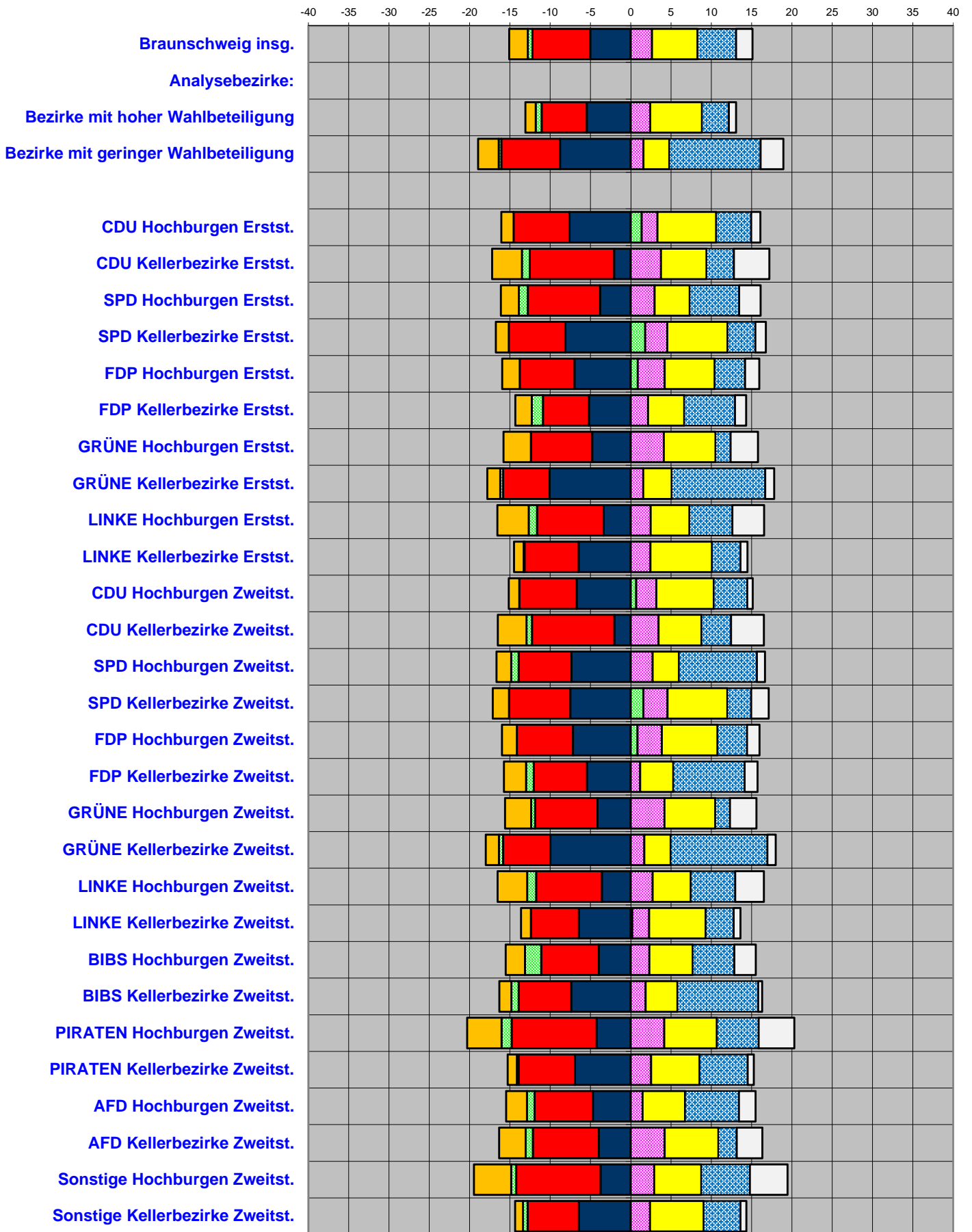

Bundestagswahl 2017

Stimmenanteile nach

Analysebezirken II Erststimmen

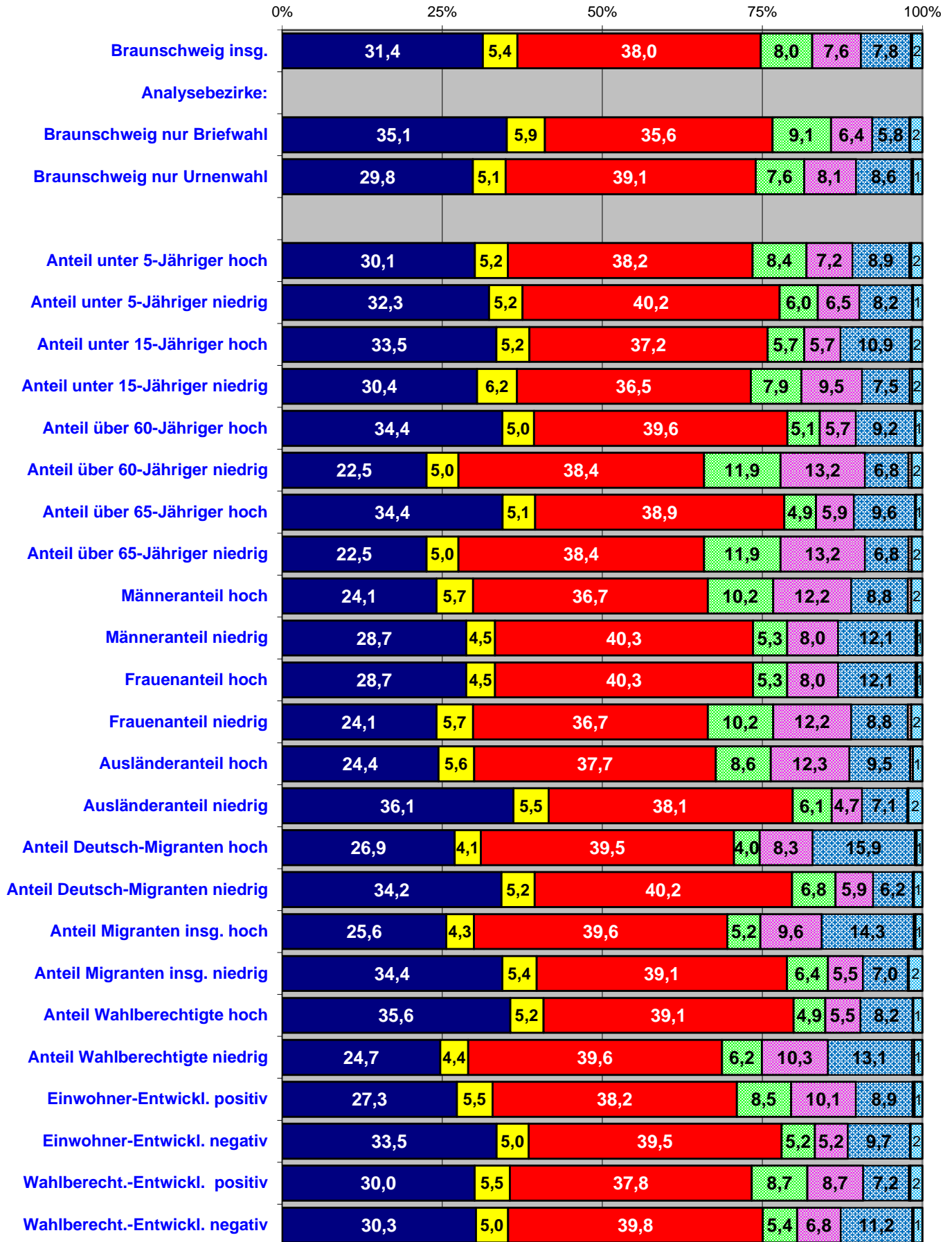
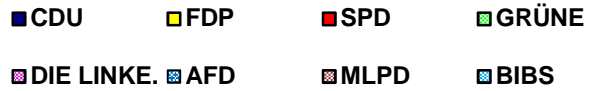

Gewinne und Verluste

in Prozentpunkten zur BTW 2013

nach Analysebezirken II **ERSTSTIMMEN**

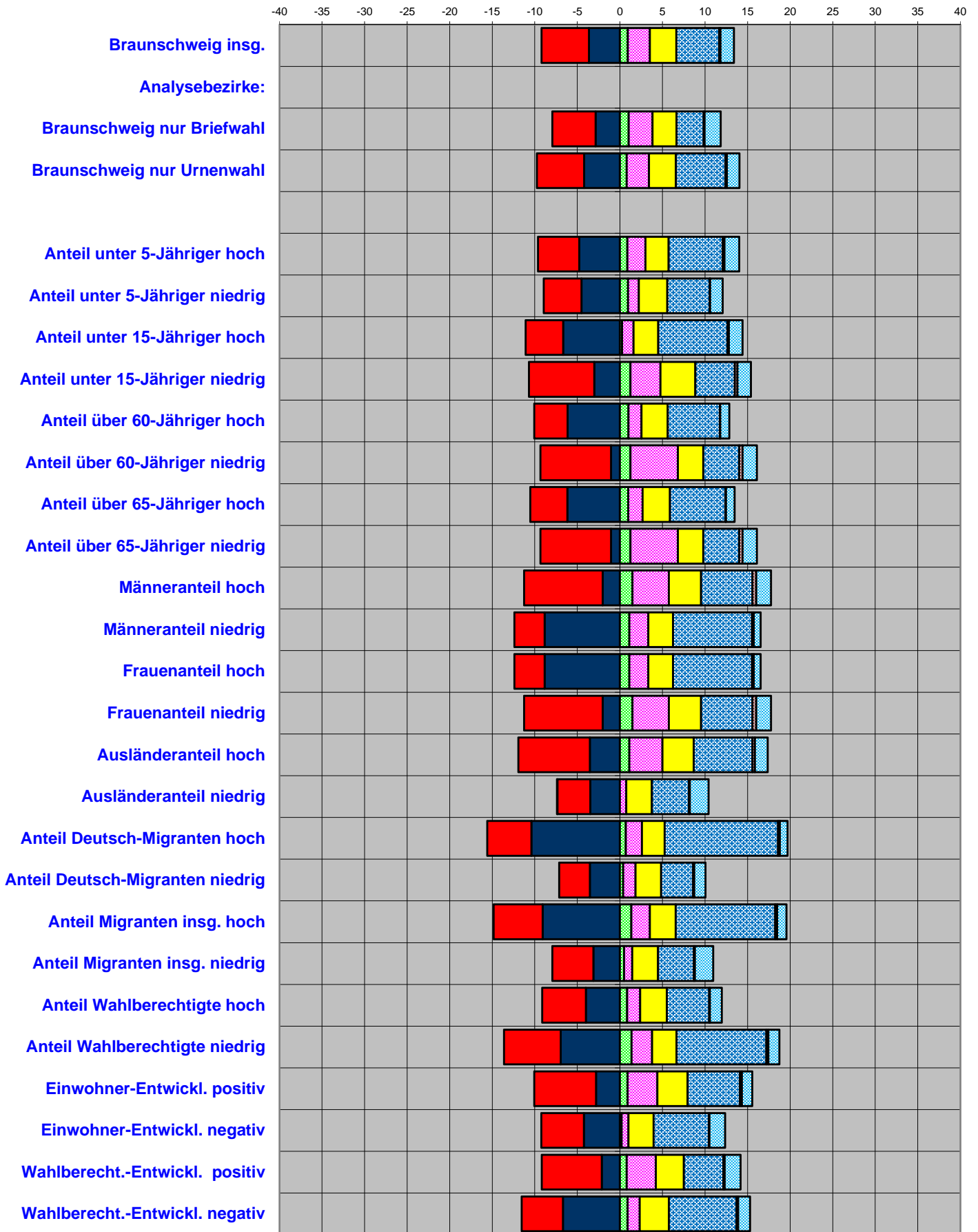

Ergebnisse nach Analysebezirken II
Stimmenanteile ERSTSTIMMEN

BTW 24.09.2017 ERSTSTIMMEN	Wahl- beteiligung	CDU	SPD	GRÜNE	DIE LINKE.	FDP	AFD	MLPD	BIBS	
Stadt Braunschweig insgesamt:	76,9	31,4	38,0	8,0	7,6	5,4	7,8	0,2	1,6	
Analysebezirke II:										
Braunschweig nur Briefwahl	-	35,1	35,6	9,1	6,4	5,9	5,8	0,2	1,9	
Braunschweig nur Urnenwahl	-	29,8	39,1	7,6	8,1	5,1	8,6	0,3	1,5	
Anteil unter 5-Jähriger hoch	51,7	30,1	38,2	8,4	7,2	5,2	8,9	0,3	1,8	
Anteil unter 5-Jähriger niedrig	53,8	32,3	40,2	6,0	6,5	5,2	8,2	0,2	1,5	
Anteil unter 15-Jähriger hoch	52,4	33,5	37,2	5,7	5,7	5,2	10,9	0,2	1,6	
Anteil unter 15-Jähriger niedrig	49,3	30,4	36,5	7,9	9,5	6,2	7,5	0,4	1,6	
Anteil über 60-Jähriger hoch	54,4	34,4	39,6	5,1	5,7	5,0	9,2	0,1	1,1	
Anteil über 60-Jähriger niedrig	50,4	22,5	38,4	11,9	13,2	5,0	6,8	0,5	1,7	
Anteil über 65-Jähriger hoch	53,7	34,4	38,9	4,9	5,9	5,1	9,6	0,1	1,0	
Anteil über 65-Jähriger niedrig	50,4	22,5	38,4	11,9	13,2	5,0	6,8	0,5	1,7	
Männeranteil hoch	47,6	24,1	36,7	10,2	12,2	5,7	8,8	0,5	1,7	
Männeranteil niedrig	48,5	28,7	40,3	5,3	8,0	4,5	12,1	0,3	0,8	
Frauenanteil hoch	48,5	28,7	40,3	5,3	8,0	4,5	12,1	0,3	0,8	
Frauenanteil niedrig	47,6	24,1	36,7	10,2	12,2	5,7	8,8	0,5	1,7	
Ausländeranteil hoch	45,6	24,4	37,7	8,6	12,3	5,6	9,5	0,4	1,5	
Ausländeranteil niedrig	62,6	36,1	38,1	6,1	4,7	5,5	7,1	0,2	2,2	
Anteil Deutsch-Migranten hoch	46,4	26,9	39,5	4,0	8,3	4,1	15,9	0,3	0,9	
Anteil Deutsch-Migranten niedrig	59,5	34,2	40,2	6,8	5,9	5,2	6,2	0,2	1,3	
Anteil Migranten insg. hoch	44,2	25,6	39,6	5,2	9,6	4,3	14,3	0,3	1,1	
Anteil Migranten insg. niedrig	61,5	34,4	39,1	6,4	5,5	5,4	7,0	0,2	2,1	
Anteil Wahlberechtigte hoch	56,7	35,6	39,1	4,9	5,5	5,2	8,2	0,1	1,4	
Anteil Wahlberechtigte niedrig	44,9	24,7	39,6	6,2	10,3	4,4	13,1	0,4	1,3	
Einwohner-Entwickl. positiv	48,6	27,3	38,2	8,5	10,1	5,5	8,9	0,3	1,2	
Einwohner-Entwickl. negativ	60,9	33,5	39,5	5,2	5,2	5,0	9,7	0,1	1,8	
Wahlberecht.-Entwickl. positiv	53,1	30,0	37,8	8,7	8,7	5,5	7,2	0,2	1,9	
Wahlberecht.-Entwickl. negativ	53,2	30,3	39,8	5,4	6,8	5,0	11,2	0,2	1,4	
Gewinn/Verlust BTW 2017/2013 (Prozentpunkte / Erstst.)										
Wahl- beteiligung	CDU	SPD	GRÜNE	DIE LINKE.	FDP	AFD	MLPD	BIBS	Sonstige	
Stadt Braunschweig insgesamt:	+2,7	-3,6	-5,6	+0,9	+2,6	+3,1	+5,0	+0,2	+1,6	-4,2
Analysebezirke II:										
Braunschweig nur Briefwahl	-	-2,9	-5,1	+1,0	+2,8	+2,8	+3,2	+0,1	+1,9	-3,9
Braunschweig nur Urnenwahl	-	-4,2	-5,6	+0,8	+2,6	+3,2	+5,8	+0,2	+1,5	-4,3
Anteil unter 5-Jähriger hoch	-1,4	-4,8	-4,9	+0,9	+2,1	+2,7	+6,3	+0,2	+1,8	-4,4
Anteil unter 5-Jähriger niedrig	-2,1	-4,5	-4,4	+1,0	+1,3	+3,3	+5,0	+0,0	+1,5	-3,1
Anteil unter 15-Jähriger hoch	+0,4	-6,7	-4,4	+0,3	+1,3	+2,9	+8,1	+0,2	+1,6	-3,3
Anteil unter 15-Jähriger niedrig	-1,8	-3,0	-7,7	+1,2	+3,5	+4,1	+4,6	+0,3	+1,6	-4,7
Anteil über 60-Jähriger hoch	-1,7	-6,2	-3,9	+1,0	+1,5	+3,1	+6,1	+0,0	+1,1	-2,8
Anteil über 60-Jähriger niedrig	-1,4	-1,0	-8,3	+1,2	+5,6	+3,0	+4,2	+0,4	+1,7	-6,7
Anteil über 65-Jähriger hoch	-1,7	-6,2	-4,4	+1,0	+1,7	+3,2	+6,5	+0,0	+1,0	-3,0
Anteil über 65-Jähriger niedrig	-1,4	-1,0	-8,3	+1,2	+5,6	+3,0	+4,2	+0,4	+1,7	-6,7
Männeranteil hoch	-0,4	-2,0	-9,2	+1,5	+4,3	+3,8	+6,0	+0,4	+1,7	-6,5
Männeranteil niedrig	-0,3	-8,8	-3,5	+1,1	+2,2	+2,9	+9,3	+0,2	+0,8	-4,1
Frauenanteil hoch	-0,3	-8,8	-3,5	+1,1	+2,2	+2,9	+9,3	+0,2	+0,8	-4,1
Frauenanteil niedrig	-0,4	-2,0	-9,2	+1,5	+4,3	+3,8	+6,0	+0,4	+1,7	-6,5
Ausländeranteil hoch	+0,5	-3,5	-8,4	+1,1	+3,9	+3,7	+6,9	+0,3	+1,5	-5,4
Ausländeranteil niedrig	-1,1	-3,5	-3,9	-0,0	+0,7	+3,0	+4,3	+0,1	+2,2	-3,0
Anteil Deutsch-Migranten hoch	+1,3	-10,4	-5,2	+0,7	+1,9	+2,7	+13,3	+0,2	+0,9	-4,1
Anteil Deutsch-Migranten niedrig	-2,3	-3,5	-3,6	+0,4	+1,5	+3,0	+3,8	+0,1	+1,3	-2,9
Anteil Migranten insg. hoch	+1,2	-9,1	-5,8	+1,4	+2,2	+3,0	+11,7	+0,2	+1,1	-4,7
Anteil Migranten insg. niedrig	-1,3	-3,1	-4,8	+0,5	+1,0	+3,0	+4,2	+0,1	+2,1	-3,0
Anteil Wahlberechtigte hoch	-2,3	-4,0	-5,1	+0,8	+1,5	+3,1	+5,0	+0,1	+1,4	-2,8
Anteil Wahlberechtigte niedrig	+1,4	-7,0	-6,7	+1,4	+2,4	+2,9	+10,5	+0,2	+1,3	-5,1
Einwohner-Entwickl. positiv	-1,5	-2,8	-7,3	+0,9	+3,5	+3,6	+6,1	+0,2	+1,2	-5,5
Einwohner-Entwickl. negativ	-0,8	-4,2	-5,0	+0,2	+0,8	+3,0	+6,5	+0,1	+1,8	-3,1
Wahlberecht.-Entwickl. positiv	-1,8	-2,1	-7,0	+0,8	+3,4	+3,3	+4,7	+0,1	+1,9	-5,0
Wahlberecht.-Entwickl. negativ	+0,2	-6,7	-4,8	+0,9	+1,4	+3,4	+8,0	+0,2	+1,4	-3,7

Ergebnisse nach Analysebezirken II

Stimmenanteile ZWEITSTIMMEN

BTW 24.09.2017 ZWEITSTIMMEN	Wahl- beteiligung	CDU	SPD	GRÜNE	DIE LINKE.	FDP	AFD	PIRATEN	Sonstige
Stadt Braunschweig insgesamt:	76,9	29,0	26,4	11,8	9,3	10,0	8,4	0,6	4,5
Analysebezirke II:									
Braunschweig nur Briefwahl	-	33,0	24,5	12,2	7,8	11,2	6,3	0,5	4,4
Braunschweig nur Urnenwahl	54,0	27,3	27,2	11,6	10,0	9,5	9,3	0,7	4,5
Anteil unter 5-Jähriger hoch	51,7	27,5	25,6	12,9	9,3	10,1	9,5	0,6	4,4
Anteil unter 5-Jähriger niedrig	53,8	30,4	28,6	9,9	8,2	9,8	9,3	0,5	3,3
Anteil unter 15-Jähriger hoch	52,4	31,3	26,9	8,9	7,7	9,5	11,5	0,6	3,6
Anteil unter 15-Jähriger niedrig	49,3	26,9	25,6	11,6	11,1	10,8	8,2	0,8	5,0
Anteil über 60-Jähriger hoch	54,4	31,7	29,2	8,4	7,5	9,6	10,3	0,4	2,8
Anteil über 60-Jähriger niedrig	50,4	19,9	22,9	17,7	14,1	10,0	7,1	1,0	7,3
Anteil über 65-Jähriger hoch	53,7	31,7	29,2	8,1	7,6	9,3	10,6	0,4	3,1
Anteil über 65-Jähriger niedrig	50,4	19,9	22,9	17,7	14,1	10,0	7,1	1,0	7,3
Männeranteil hoch	47,6	20,9	24,3	13,5	13,6	10,2	9,4	0,9	7,3
Männeranteil niedrig	48,5	27,2	31,5	7,4	9,9	7,4	12,2	0,6	3,8
Frauenanteil hoch	48,5	27,2	31,5	7,4	9,9	7,4	12,2	0,6	3,8
Frauenanteil niedrig	47,6	20,9	24,3	13,5	13,6	10,2	9,4	0,9	7,3
Ausländeranteil hoch	45,6	21,4	27,5	11,1	13,8	8,6	9,8	0,9	7,0
Ausländeranteil niedrig	62,6	33,1	26,2	10,5	6,9	11,2	7,8	0,5	3,7
Anteil Deutsch-Migranten hoch	46,4	25,6	33,0	5,2	10,0	5,7	16,0	0,7	3,9
Anteil Deutsch-Migranten niedrig	59,5	31,1	26,5	12,2	8,0	11,2	7,0	0,4	3,5
Anteil Migranten insg. hoch	44,2	23,9	32,3	6,6	10,9	5,7	14,7	0,8	5,2
Anteil Migranten insg. niedrig	61,5	31,4	27,1	10,6	7,7	10,8	7,9	0,5	3,9
Anteil Wahlberechtigte hoch	56,7	32,4	29,0	8,5	7,1	10,1	9,4	0,5	3,1
Anteil Wahlberechtigte niedrig	44,9	22,7	31,2	8,1	11,4	6,1	13,4	0,9	6,1
Einwohner-Entwickl. positiv	48,6	25,4	26,3	12,6	10,9	9,4	9,3	0,9	5,2
Einwohner-Entwickl. negativ	60,9	31,0	29,6	8,4	7,0	9,7	10,6	0,5	3,3
Wahlberecht.-Entwickl. positiv	53,1	27,8	24,7	13,2	10,1	10,6	7,8	0,9	4,8
Wahlberecht.-Entwickl. negativ	53,2	28,4	30,4	7,9	8,6	8,7	12,0	0,5	3,5

Gewinn/Verlust BTW 2017/2013 (Prozentpunkte / Zweitst.)	Wahl- beteiligung	CDU	SPD	GRÜNE	DIE LINKE.	FDP	AFD	PIRATEN	Sonstige
Stadt Braunschweig insgesamt:	+2,7	-5,0	-7,2	-0,6	+2,6	+5,6	+4,8	-2,3	+2,0
Analysebezirke II:									
Braunschweig nur Briefwahl	-	-4,1	-6,3	-1,6	+3,0	+5,6	+3,2	-2,2	+2,3
Braunschweig nur Urnenwahl	-	-5,7	-7,3	-0,3	+2,6	+5,6	+5,5	-2,3	+2,0
Anteil unter 5-Jähriger hoch	-1,4	-6,3	-6,8	-0,4	+2,6	+5,7	+5,7	-2,7	+2,0
Anteil unter 5-Jähriger niedrig	-2,1	-5,5	-7,1	+0,2	+1,4	+6,1	+5,2	-1,7	+1,3
Anteil unter 15-Jähriger hoch	+0,4	-7,2	-6,4	-0,7	+2,1	+5,1	+7,6	-1,7	+1,2
Anteil unter 15-Jähriger niedrig	-1,8	-5,3	-8,7	-0,3	+3,2	+6,7	+4,6	-2,7	+2,5
Anteil über 60-Jähriger hoch	-1,7	-7,3	-6,6	+0,3	+2,0	+5,7	+6,3	-1,1	+0,7
Anteil über 60-Jähriger niedrig	-1,4	-3,4	-10,2	-0,5	+3,6	+6,6	+3,5	-4,4	+4,7
Anteil über 65-Jähriger hoch	-1,7	-7,4	-6,7	+0,4	+1,9	+5,4	+6,6	-1,1	+0,9
Anteil über 65-Jähriger niedrig	-1,4	-3,4	-10,2	-0,5	+3,6	+6,6	+3,5	-4,4	+4,7
Männeranteil hoch	-0,4	-4,0	-10,7	-0,6	+3,5	+6,6	+5,4	-4,2	+4,0
Männeranteil niedrig	-0,3	-8,5	-5,2	-0,6	+2,7	+3,9	+8,4	-2,1	+1,4
Frauenanteil hoch	-0,3	-8,5	-5,2	-0,6	+2,7	+3,9	+8,4	-2,1	+1,4
Frauenanteil niedrig	-0,4	-4,0	-10,7	-0,6	+3,5	+6,6	+5,4	-4,2	+4,0
Ausländeranteil hoch	+0,5	-5,1	-9,0	-1,0	+2,8	+5,1	+6,4	-2,9	+3,8
Ausländeranteil niedrig	-1,1	-5,1	-5,8	-0,7	+1,6	+6,2	+3,9	-1,3	+1,2
Anteil Deutsch-Migranten hoch	+1,3	-10,3	-5,7	-0,8	+2,2	+2,7	+12,6	-1,9	+1,2
Anteil Deutsch-Migranten niedrig	-2,3	-5,1	-6,4	-0,1	+1,8	+6,2	+3,6	-1,6	+1,6
Anteil Migranten insg. hoch	+1,2	-9,6	-6,6	-0,2	+1,9	+2,9	+11,4	-2,1	+2,3
Anteil Migranten insg. niedrig	-1,3	-4,6	-6,5	-0,5	+1,7	+5,8	+4,1	-1,4	+1,5
Anteil Wahlberechtigte hoch	-2,3	-6,1	-7,1	+0,4	+1,8	+6,1	+5,3	-1,2	+0,8
Anteil Wahlberechtigte niedrig	+1,4	-7,7	-7,1	-0,7	+1,7	+3,3	+10,1	-2,7	+3,1
Einwohner-Entwickl. positiv	-1,5	-4,1	-8,6	-0,2	+2,2	+5,8	+5,5	-2,9	+2,3
Einwohner-Entwickl. negativ	-0,8	-5,5	-6,3	-0,5	+1,0	+5,5	+6,5	-1,5	+0,7
Wahlberecht.-Entwickl. positiv	-1,8	-3,7	-8,9	-0,5	+2,8	+6,4	+4,2	-2,5	+2,3
Wahlberecht.-Entwickl. negativ	+0,2	-7,0	-6,8	+0,0	+1,8	+5,3	+7,6	-1,8	+0,8

Bundestagswahl 2017

Stimmenanteile nach

Analysebezirken II **Zweitstimmen**

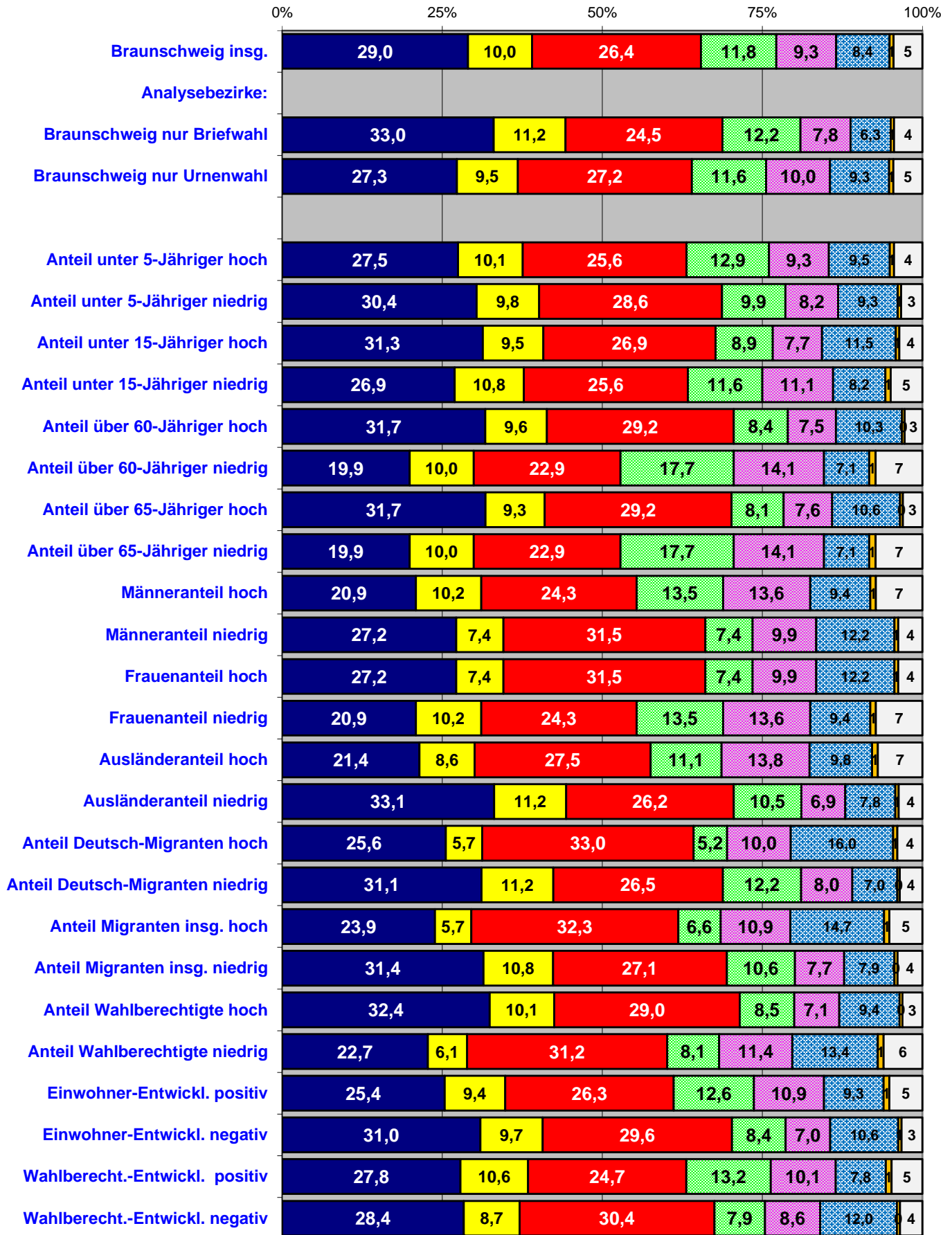

Gewinne und Verluste

in Prozentpunkten zur BTW 2013

nach Analysebezirken II **ZWEITSTIMMEN**

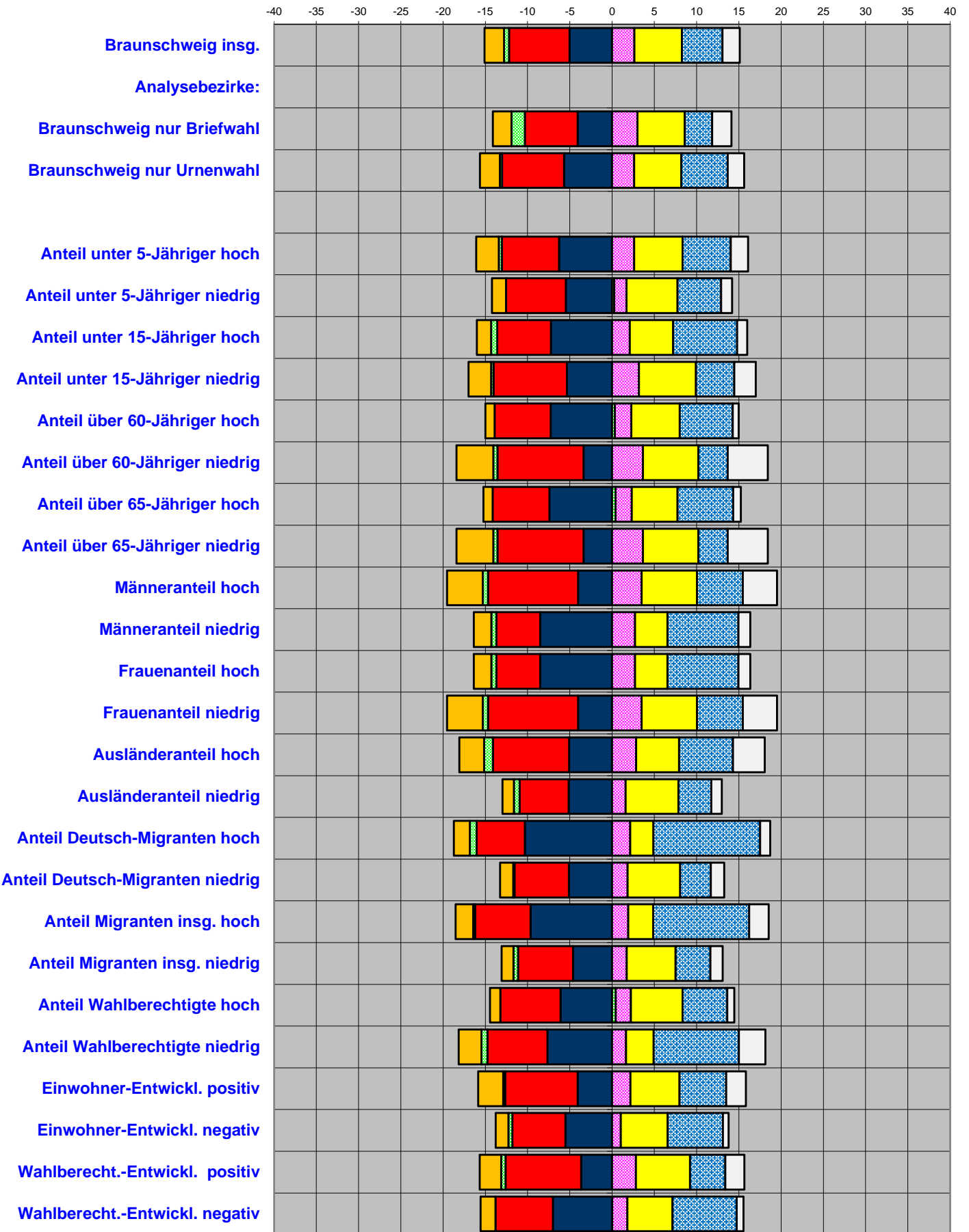

Bundestagswahl 2017

Stimmenanteile nach

Analysebezirken III **Erststimmen**

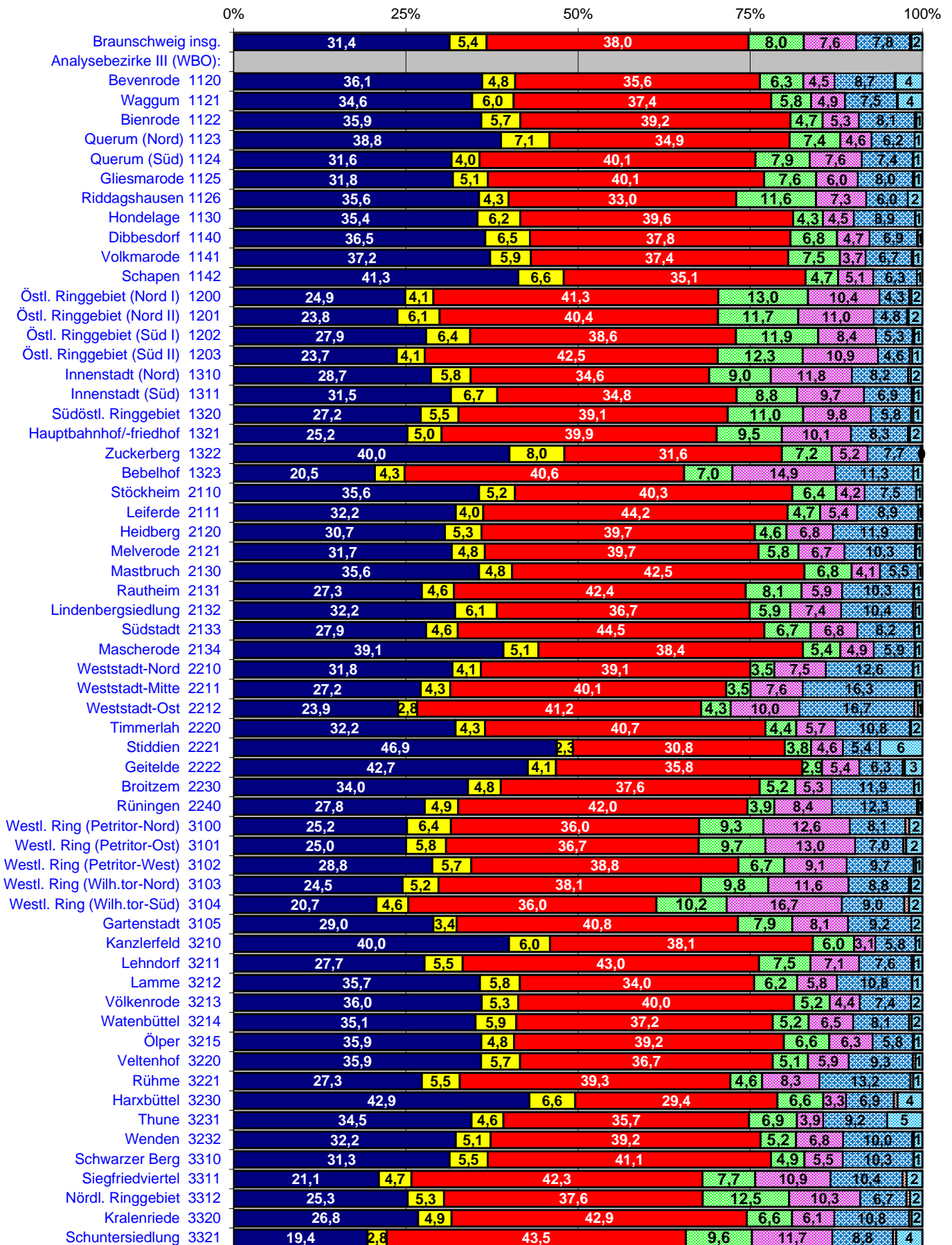

Gewinne und Verluste

in Prozentpunkten zur BTW 2013

nach Analysebezirken III **ERSTSTIMMEN**

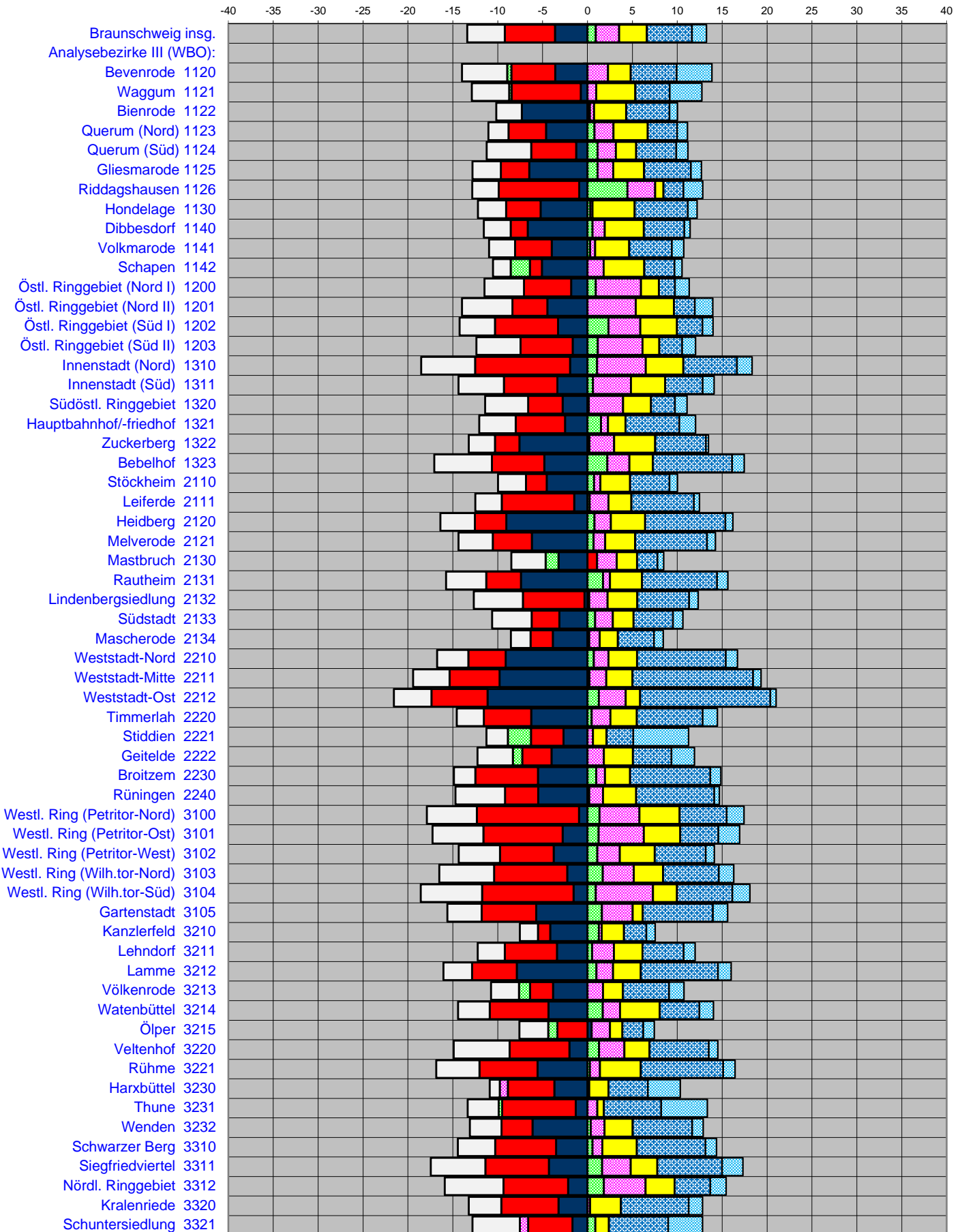

Ergebnisse nach Analysebezirken III
Stimmenanteile ERSTSTIMMEN

BTW 24.09.2017 ERSTSTIMMEN	Wahl- beteiligung	CDU	SPD	GRÜNE	DIE LINKE.	FDP	AFD	MLPD	BIBS
Stadt Braunschweig insgesamt:	76,9	31,4	38,0	8,0	7,6	5,4	7,8	0,2	1,6
Analysebezirke III: Ortsteile (WBO)									
Bevenrode 1120	66,2	36,1	35,6	6,3	4,5	4,8	8,7	0,1	3,9
Waggum 1121	60,6	34,6	37,4	5,8	4,9	6,0	7,5	0,1	3,6
Bienrode 1122	59,3	35,9	39,2	4,7	5,3	5,7	8,1	0,3	0,9
Querum (Nord) 1123	54,2	38,8	34,9	7,4	4,6	7,1	6,2	0,0	1,1
Querum (Süd) 1124	56,3	31,6	40,1	7,9	7,6	4,0	7,4	0,1	1,3
Gliesmarode 1125	55,2	31,8	40,1	7,6	6,0	5,1	8,0	0,2	1,2
Riddagshausen 1126	54,7	35,6	33,0	11,6	7,3	4,3	6,0	0,0	2,1
Hondelage 1130	61,3	35,4	39,6	4,3	4,5	6,2	8,9	0,1	1,0
Dibbesdorf 1140	65,6	36,5	37,8	6,8	4,7	6,5	6,9	0,1	0,6
Volkmarode 1141	56,9	37,2	37,4	7,5	3,7	5,9	6,7	0,2	1,3
Schapen 1142	56,8	41,3	35,1	4,7	5,1	6,6	6,3	0,0	0,8
Östl. Ringgebiet (Nord I) 1200	56,7	24,9	41,3	13,0	10,4	4,1	4,3	0,3	1,6
Östl. Ringgebiet (Nord II) 1201	50,6	23,8	40,4	11,7	11,0	6,1	4,8	0,2	2,0
Östl. Ringgebiet (Süd I) 1202	51,8	27,9	38,6	11,9	8,4	6,4	5,3	0,3	1,2
Östl. Ringgebiet (Süd II) 1203	56,3	23,7	42,5	12,3	10,9	4,1	4,6	0,3	1,5
Innenstadt (Nord) 1310	43,2	28,7	34,6	9,0	11,8	5,8	8,2	0,4	1,7
Innenstadt (Süd) 1311	48,4	31,5	34,8	8,8	9,7	6,7	6,9	0,3	1,3
Südstl. Ringgebiet 1320	54,9	27,2	39,1	11,0	9,8	5,5	5,8	0,3	1,3
Hauptbahnhof/-friedhof 1321	49,1	25,2	39,9	9,5	10,1	5,0	8,3	0,3	1,8
Zuckerberg 1322	51,5	40,0	31,6	7,2	5,2	8,0	7,7	0,0	0,2
Bebelhof 1323	47,2	20,5	40,6	7,0	14,9	4,3	11,3	0,0	1,3
Stöckheim 2110	60,4	35,6	40,3	6,4	4,2	5,2	7,5	0,0	0,9
Leiferde 2111	64,8	32,2	44,2	4,7	5,4	4,0	8,9	0,0	0,6
Heidberg 2120	54,1	30,7	39,7	4,6	6,8	5,3	11,9	0,2	0,8
Melverode 2121	57,6	31,7	39,7	5,8	6,7	4,8	10,3	0,1	0,9
Mastbruch 2130	50,9	35,6	42,5	6,8	4,1	4,8	5,5	0,0	0,7
Rautheim 2131	58,0	27,3	42,4	8,1	5,9	4,6	10,3	0,1	1,2
Lindenbergsiedlung 2132	61,9	32,2	36,7	5,9	7,4	6,1	10,4	0,3	1,0
Südstadt 2133	61,2	27,9	44,5	6,7	6,8	4,6	8,2	0,1	1,1
Mascherode 2134	58,1	39,1	38,4	5,4	4,9	5,1	5,9	0,1	1,0
Weststadt-Nord 2210	48,6	31,8	39,1	3,5	7,5	4,1	12,6	0,1	1,3
Weststadt-Mitte 2211	48,9	27,2	40,1	3,5	7,6	4,3	16,3	0,2	0,9
Weststadt-Ost 2212	39,8	23,9	41,2	4,3	10,0	2,8	16,7	0,6	0,6
Timmerlah 2220	63,4	32,2	40,7	4,4	5,7	4,3	10,8	0,2	1,6
Stiddien 2221	75,4	46,9	30,8	3,8	4,6	2,3	5,4	0,0	6,2
Geitelde 2222	64,0	42,7	35,8	2,9	5,4	4,1	6,3	0,3	2,5
Broitzem 2230	59,8	34,0	37,6	5,2	5,3	4,8	11,9	0,1	1,2
Rünigen 2240	54,1	27,8	42,0	3,9	8,4	4,9	12,3	0,2	0,6
Westl. Ring (Petritor-Nord) 3100	43,6	25,2	36,0	9,3	12,6	6,4	8,1	0,6	1,9
Westl. Ring (Petritor-Ost) 3101	48,6	25,0	36,7	9,7	13,0	5,8	7,0	0,4	2,4
Westl. Ring (Petritor-West) 3102	53,5	28,8	38,8	6,7	9,1	5,7	9,7	0,3	1,0
Westl. Ring (Wilhelmitor-Nord) 3103	48,0	24,5	38,1	9,8	11,6	5,2	8,8	0,3	1,6
Westl. Ring (Wilhelmitor-Süd) 3104	49,6	20,7	36,0	10,2	16,7	4,6	9,0	0,7	1,9
Gartenstadt 3105	59,1	29,0	40,8	7,9	8,1	3,4	9,2	0,0	1,6
Kanzlerfeld 3210	61,8	40,0	38,1	6,0	3,1	6,0	5,8	0,1	1,0
Lehndorf 3211	54,5	27,7	43,0	7,5	7,1	5,5	7,6	0,3	1,3
Lamme 3212	65,0	35,7	34,0	6,2	5,8	5,8	10,8	0,1	1,5
Völkenrode 3213	62,6	36,0	40,0	5,2	4,4	5,3	7,4	0,0	1,7
Watenbüttel 3214	60,7	35,1	37,2	5,2	6,5	5,9	8,1	0,4	1,6
Ölper 3215	59,5	35,9	39,2	6,6	6,3	4,8	5,8	0,2	1,2
Veltenhof 3220	56,8	35,9	36,7	5,1	5,9	5,7	9,3	0,4	1,0
Rühme 3221	53,9	27,3	39,3	4,6	8,3	5,5	13,2	0,4	1,3
Harxbüttel 3230	65,2	42,9	29,4	6,6	3,3	6,6	6,9	0,6	3,6
Thune 3231	59,0	34,5	35,7	6,9	3,9	4,6	9,2	0,0	5,1
Wenden 3232	57,3	32,2	39,2	5,2	6,8	5,1	10,0	0,3	1,2
Schwarzer Berg 3310	51,9	31,3	41,1	4,9	5,5	5,5	10,3	0,1	1,2
Siegfriedviertel 3311	46,8	21,1	42,3	7,7	10,9	4,7	10,4	0,6	2,3
Nördl. Ringgebiet 3312	51,1	25,3	37,6	12,5	10,3	5,3	6,7	0,6	1,8
Kralenriede 3320	49,8	26,8	42,9	6,6	6,1	4,9	10,8	0,4	1,5
Schundersiedlung 3321	63,9	19,4	43,5	9,6	11,7	2,8	8,8	0,5	3,8

Ergebnisse nach Analysebezirken III
Stimmenanteile ERSTSTIMMEN

Gewinn/Verlust BTW 2017/2013 (Prozentpunkte / Erstst.)	Wahl- beteiligung	CDU	SPD	GRÜNE	DIE LINKE.	FDP	AFD	MLPD	BIBS	Sonstige
Stadt Braunschweig insgesamt:	+2,7	-3,6	-5,6	+0,9	+2,6	+3,1	+5,0	+0,2	+1,6	-4,2
Analysebezirke III: Ortsteile (WBO)										
Bevenrode 1120	-0,0	-3,6	-4,9	-0,5	2,3	2,5	5,1	0,1	3,9	-5,0
Waggum 1121	-1,7	-0,8	-7,7	-0,3	1,0	4,3	3,9	0,1	3,6	-4,2
Bienrode 1122	0,1	-7,3	0,2	0,1	0,5	3,6	4,8	0,1	0,9	-2,9
Querum (Nord) 1123	-1,8	-4,6	-4,2	0,8	2,1	3,8	3,3	-0,1	1,1	-2,2
Querum (Süd) 1124	-2,5	-1,3	-5,0	1,1	2,0	2,3	4,5	0,1	1,3	-5,0
Gliesmarode 1125	-2,0	-6,5	-3,2	1,1	1,8	3,4	5,2	0,1	1,2	-3,1
Riddagshausen 1126	-0,2	-0,9	-9,0	4,4	3,1	0,9	2,2	0,0	2,1	-2,9
Hondelage 1130	-2,8	-5,2	-3,9	0,3	0,2	4,7	5,9	0,0	1,0	-3,1
Dibbesdorf 1140	-4,5	-6,7	-1,9	0,5	1,4	4,4	4,5	0,1	0,6	-3,0
Volkmarode 1141	-3,0	-4,0	-4,1	0,3	0,6	3,8	4,8	0,2	1,3	-2,9
Schapen 1142	-6,4	-5,1	-1,3	-2,1	1,8	4,5	3,4	0,0	0,8	-2,0
Östl. Ringgebiet (Nord I) 1200	-2,0	-1,8	-5,2	0,9	5,0	2,0	1,8	0,1	1,6	-4,4
Östl. Ringgebiet (Nord II) 1201	-2,5	-4,5	-3,9	0,0	5,4	4,2	2,4	0,0	2,0	-5,6
Östl. Ringgebiet (Süd I) 1202	-3,3	-3,3	-7,0	2,3	3,6	4,1	2,9	0,3	1,2	-4,0
Östl. Ringgebiet (Süd II) 1203	-2,8	-1,7	-5,8	1,1	5,0	1,9	2,6	0,3	1,5	-4,9
Innenstadt (Nord) 1310	-0,1	-1,9	-10,6	1,1	5,4	4,2	6,0	0,2	1,7	-6,0
Innenstadt (Süd) 1311	0,2	-3,3	-6,0	0,6	4,2	3,8	4,2	0,3	1,3	-5,1
Südöstl. Ringgebiet 1320	-2,1	-2,8	-3,8	0,1	3,8	3,1	2,7	0,3	1,3	-4,8
Hauptbahnhof/-friedhof 1321	1,1	-2,5	-5,5	1,5	0,8	2,0	6,0	0,0	1,8	-4,0
Zuckerberg 1322	-4,4	-7,6	-2,7	0,2	2,7	4,6	5,7	-0,2	0,2	-2,9
Bebelhof 1323	-1,5	-4,8	-5,8	2,2	2,5	2,6	8,8	-0,4	1,3	-6,4
Stöckheim 2110	-2,0	-4,5	-2,3	0,7	0,7	3,3	4,4	-0,0	0,9	-3,1
Leiferde 2111	0,6	-1,5	-8,1	0,2	2,1	2,6	7,0	0,0	0,6	-2,9
Heidberg 2120	-0,2	-9,1	-3,5	0,8	1,8	3,8	9,0	0,2	0,8	-3,8
Melverode 2121	-0,5	-6,2	-4,4	0,7	1,3	3,3	8,0	0,1	0,9	-3,8
Mastbruch 2130	-4,6	-3,2	1,1	-1,4	2,2	2,2	2,3	0,0	0,7	-3,8
Rautheim 2131	-3,4	-7,4	-3,9	1,7	0,8	3,6	8,4	0,1	1,2	-4,5
Lindenbergsiedlung 2132	3,5	-0,3	-6,9	0,2	2,0	3,3	5,8	0,3	1,0	-5,5
Südstadt 2133	-1,8	-3,1	-3,1	0,9	2,0	2,3	4,4	0,0	1,1	-4,4
Mascherode 2134	-3,6	-3,9	-2,5	0,2	1,2	2,0	4,0	0,1	1,0	-2,2
Weststadt-Nord 2210	0,8	-9,1	-4,1	0,7	1,6	3,2	9,9	0,0	1,3	-3,5
Weststadt-Mitte 2211	0,9	-9,8	-5,6	0,2	1,9	2,9	13,4	0,1	0,9	-4,1
Weststadt-Ost 2212	-0,1	-11,1	-6,3	1,3	3,0	1,6	14,5	0,6	0,6	-4,2
Timmerlah 2220	-0,2	-6,3	-5,3	0,5	2,1	2,9	7,3	0,1	1,6	-3,0
Stiddien 2221	5,6	-2,7	-3,6	-2,6	0,6	1,5	3,0	0,0	6,2	-2,4
Geitelde 2222	-1,5	-4,0	-3,3	-1,1	1,8	3,2	4,3	0,3	2,5	-3,9
Broitzern 2230	-1,5	-5,5	-7,0	1,0	1,0	2,8	8,9	0,0	1,2	-2,4
Rüningen 2240	-1,2	-5,5	-3,7	0,2	1,5	3,7	8,7	0,0	0,6	-5,5
Westl. Ring (Petritor-Nord) 3100	-2,1	-1,0	-11,4	1,3	4,5	4,5	5,3	0,5	1,9	-5,6
Westl. Ring (Petritor-Ost) 3101	-1,0	-2,8	-8,8	1,2	5,1	4,1	4,3	0,3	2,4	-5,7
Westl. Ring (Petritor-West) 3102	-3,2	-3,8	-6,0	1,1	2,5	3,9	5,7	0,2	1,0	-4,6
Westl. Ring (Wilhelmitor-Nord) 3103	0,1	-2,3	-8,1	1,7	3,5	3,2	6,2	0,2	1,6	-6,1
Westl. Ring (Wilhelmitor-Süd) 3104	-0,5	-1,6	-10,2	0,9	6,3	2,7	6,2	0,5	1,9	-6,8
Gartenstadt 3105	-0,7	-5,7	-6,1	1,6	3,4	1,1	7,8	0,0	1,6	-3,8
Kanzlerfeld 3210	-0,6	-4,2	-1,4	1,3	0,3	2,5	2,5	0,0	1,0	-2,0
Lehdorf 3211	-2,9	-3,4	-5,8	0,5	2,4	3,2	4,6	0,3	1,3	-3,0
Lamme 3212	1,6	-7,9	-5,0	1,0	1,8	3,1	8,6	0,0	1,5	-3,2
Völkenrode 3213	-2,9	-3,8	-2,6	-1,2	1,7	2,2	5,1	0,0	1,7	-3,1
Watenbüttel 3214	0,5	-4,3	-6,5	1,7	1,9	4,4	4,4	0,4	1,6	-3,5
Ölper 3215	-1,5	0,5	-3,4	-1,0	2,0	1,4	2,3	0,2	1,2	-3,2
Veltenhof 3220	-0,7	-2,0	-6,7	1,3	2,8	2,8	6,6	0,4	1,0	-6,2
Rühe 3221	0,8	-5,6	-6,5	0,3	1,1	4,6	9,2	0,4	1,3	-4,8
Harxbüttel 3230	2,2	-3,7	-5,2	0,2	-0,9	2,2	4,4	0,6	3,6	-1,1
Thune 3231	-5,9	-1,3	-8,2	-0,4	1,1	0,7	6,4	0,0	5,1	-3,4
Wenden 3232	0,2	-6,1	-3,4	0,4	1,5	3,1	6,6	0,2	1,2	-3,5
Schwarzer Berg 3310	-0,5	-3,5	-6,8	0,6	1,1	3,8	7,7	0,1	1,2	-4,1
Siegfriedviertel 3311	-0,8	-4,3	-7,1	1,6	3,2	3,0	7,2	0,1	2,3	-6,1
Nördl. Ringgebiet 3312	-2,4	-2,2	-7,2	1,8	4,6	3,3	4,0	0,5	1,8	-6,5
Kralenriede 3320	-0,8	-3,2	-6,4	0,0	0,3	3,4	7,5	0,4	1,5	-3,6
Schuntersiedlung 3321	0,9	-1,7	-4,9	0,9	-0,9	1,5	6,6	0,0	3,8	-5,3

Ergebnisse nach Analysebezirken III

Absolute Stimmzahlen ERSTSTIMMEN

BTW 24.09.2017 ERSTSTIMMEN	Wahl- berech- tigte	Wähler	Gültige Erst- stimmen	CDU	SPD	GRÜNE	DIE LINKE.	FDP	AFD	MLPD	BIBS
Stadt Braunschweig insgesamt:	192.041	147.712	146.350	45.881	55.641	11.761	11.145	7.877	11.377	344	2.324
Analysebezirke III: Ortsteile (WBO)											
Bevenrode 1120	1.212	802	793	286	282	50	36	38	69	1	31
Waggum 1121	2.475	1.500	1.484	514	555	86	73	89	112	2	53
Bienrode 1122	1.356	804	793	285	311	37	42	45	64	2	7
Querum (Nord) 1123	1.805	978	964	374	336	71	44	68	60	0	11
Querum (Süd) 1124	3.370	1.897	1.877	594	752	148	142	76	139	2	24
Gliesmarode 1125	4.992	2.757	2.744	873	1.100	208	166	140	219	6	32
Riddagshausen 1126	426	233	233	83	77	27	17	10	14	0	5
Hondelage 1130	3.098	1.899	1.881	666	745	81	85	117	167	1	19
Dibbesdorf 1140	1.199	787	783	286	296	53	37	51	54	1	5
Volkmarode 1141	3.088	1.756	1.745	650	652	131	65	103	117	4	23
Schapen 1142	1.318	748	743	307	261	35	38	49	47	0	6
Östl. Ringgebiet (Nord I) 1200	7.417	4.203	4.177	1.040	1.727	545	434	171	181	13	66
Östl. Ringgebiet (Nord II) 1201	2.603	1.316	1.304	310	527	152	143	80	63	3	26
Östl. Ringgebiet (Süd I) 1202	2.978	1.542	1.532	428	591	183	129	98	81	4	18
Östl. Ringgebiet (Süd II) 1203	8.284	4.661	4.631	1.097	1.970	571	506	188	214	16	69
Innenstadt (Nord) 1310	4.737	2.046	2.031	582	703	182	239	117	166	8	34
Innenstadt (Süd) 1311	6.118	2.963	2.936	926	1.021	258	285	197	203	9	37
Südüstl. Ringgebiet 1320	5.647	3.101	3.074	835	1.202	337	302	168	179	10	41
Hauptbahnhof/-friedhof 1321	1.383	679	666	168	266	63	67	33	55	2	12
Zuckerberg 1322	786	405	402	161	127	29	21	32	31	0	1
Bebelhof 1323	2.100	991	971	199	394	68	145	42	110	0	13
Stöckheim 2110	5.052	3.053	3.026	1.078	1.218	193	126	158	226	1	26
Leiferde 2111	1.507	977	971	313	429	46	52	39	86	0	6
Heidberg 2120	6.191	3.347	3.298	1.012	1.308	152	223	175	394	7	27
Melverode 2121	2.987	1.721	1.706	540	678	99	114	82	175	2	16
Mastbruch 2130	287	146	146	52	62	10	6	7	8	0	1
Rautheim 2131	2.785	1.614	1.595	436	676	129	94	74	165	2	19
Lindenbergsiedlung 2132	1.938	1.199	1.188	382	436	70	88	72	124	4	12
Südstadt 2133	2.255	1.381	1.368	382	609	92	93	63	112	2	15
Mascherode 2134	3.098	1.801	1.788	700	687	97	87	91	106	2	18
Weststadt-Nord 2210	6.014	2.921	2.875	913	1.125	100	215	119	363	3	37
Weststadt-Mitte 2211	7.278	3.557	3.490	948	1.399	123	265	149	569	6	31
Weststadt-Ost 2212	3.242	1.290	1.261	301	520	54	126	35	210	7	8
Timmerlah 2220	1.755	1.113	1.102	355	449	49	63	47	119	2	18
Stiddien 2221	175	132	130	61	40	5	6	3	7	0	8
Geitelde 2222	925	592	590	252	211	17	32	24	37	2	15
Broitzern 2230	4.665	2.789	2.749	935	1.033	143	145	131	328	2	32
Rüningen 2240	2.302	1.246	1.236	343	519	48	104	60	152	3	7
Westl. Ring (Petritor-Nord) 3100	4.010	1.750	1.737	437	626	162	218	111	140	10	33
Westl. Ring (Petritor-Ost) 3101	7.424	3.606	3.571	894	1.310	346	465	207	250	15	84
Westl. Ring (Petritor-West) 3102	2.762	1.478	1.467	423	569	98	133	83	142	5	14
Westl. Ring (Wilhelmitor-Nord) 3103	4.610	2.212	2.182	535	831	214	254	114	191	7	36
Westl. Ring (Wilhelmitor-Süd) 3104	5.995	2.973	2.933	608	1.056	299	491	136	265	21	57
Gartenstadt 3105	1.477	873	862	250	352	68	70	29	79	0	14
Kanzlerfeld 3210	3.204	1.980	1.966	786	750	118	61	117	114	1	19
Lehdorf 3211	5.741	3.128	3.100	859	1.333	232	219	172	236	10	39
Lamme 3212	3.286	2.136	2.115	756	719	132	123	123	229	2	31
Völkenrode 3213	1.369	857	847	305	339	44	37	45	63	0	14
Watenbüttel 3214	2.132	1.294	1.284	451	478	67	83	76	104	5	20
Ölper 3215	1.108	659	651	234	255	43	41	31	38	1	8
Veltenhof 3220	2.281	1.295	1.289	463	473	66	76	73	120	5	13
Rühme 3221	2.267	1.223	1.212	331	476	56	101	67	160	5	16
Harxbüttel 3230	555	362	361	155	106	24	12	24	25	2	13
Thune 3231	1.335	788	779	269	278	54	30	36	72	0	40
Wenden 3232	3.162	1.811	1.799	580	705	93	123	91	180	5	22
Schwarzer Berg 3310	3.700	1.919	1.892	593	778	92	105	105	194	2	23
Siegfriedviertel 3311	5.847	2.735	2.690	567	1.137	206	294	127	281	16	62
Nördl. Ringgebiet 3312	7.060	3.605	3.572	902	1.342	448	369	189	239	20	63
Kralenriede 3320	2.504	1.248	1.236	331	530	81	76	60	134	5	19
Schuntersiedlung 3321	1.364	872	865	168	376	83	101	24	76	4	33

Ergebnisse nach Analysebezirken III

Absolute Stimmzahlen ERSTSTIMMEN

Gewinn/Verlust BTW 2017/2013 (Prozentpunkte / Erstst.)	Wahl- berech- tigte	Wähler	Gültige Erst- stimmen	CDU	SPD	GRÜNE	DIE LINKE.	FDP	AFD	MLPD	BIBS	Sonstige
Stadt Braunschweig insgesamt:	-1.758	+3.960	+4.247	-3.829	-6.311	+1.644	+4.026	+4.634	+7.483	+228	+2.324	-5.952
Analysebezirke III: Ortsteile (WBO)												
Bevenrode 1120	+64	+42	+39	-13	-23	-1	+19	+21	+42	+1	+31	-38
Waggum 1121	+2	-41	-33	-23	-129	-6	+13	+64	+56	+2	+53	-63
Bienrode 1122	-30	-17	-14	-64	-4	+0	+3	+28	+38	+1	+7	-23
Querum (Nord) 1123	+32	-15	-22	-54	-49	+6	+20	+36	+31	-1	+11	-22
Querum (Süd) 1124	-110	-149	-134	-68	-154	+12	+31	+40	+80	+1	+24	-100
Gliesmarode 1125	-113	-167	-146	-234	-150	+21	+42	+92	+139	+3	+32	-91
Riddagshausen 1126	-9	-6	-5	-4	-23	+10	+7	+2	+5	+0	+5	-7
Hondelage 1130	-77	-136	-130	-151	-129	+1	-1	+86	+108	+0	+19	-63
Dibbesdorf 1140	-3	-56	-53	-75	-36	+1	+9	+33	+34	+1	+5	-25
Volkmarode 1141	+51	-63	-57	-93	-95	+1	+8	+65	+82	+4	+23	-52
Schapen 1142	+19	-73	-74	-72	-37	-21	+11	+32	+23	+0	+6	-16
Östl. Ringgebiet (Nord I) 1200	+79	-100	-94	-101	-263	+27	+205	+82	+72	+6	+66	-188
Östl. Ringgebiet (Nord II) 1201	-21	-75	-70	-78	-82	-8	+66	+54	+29	+0	+26	-77
Östl. Ringgebiet (Süd I) 1202	-29	-115	-111	-85	-158	+25	+49	+60	+41	+4	+18	-65
Östl. Ringgebiet (Süd II) 1203	-66	-268	-264	-144	-396	+23	+215	+81	+113	+15	+69	-240
Innenstadt (Nord) 1310	+137	+53	+64	-20	-186	+27	+114	+86	+123	+4	+34	-118
Innenstadt (Süd) 1311	-6	+10	+12	-94	-170	+19	+125	+112	+123	+8	+37	-148
Südöstl. Ringgebiet 1320	+85	-72	-70	-106	-148	-3	+113	+94	+80	+10	+41	-151
Hauptbahnhof/-friedhof 1321	-28	+2	-1	-17	-37	+10	+5	+13	+40	+0	+12	-27
Zuckerberg 1322	-8	-39	-41	-50	-25	-2	+10	+17	+22	-1	+1	-13
Bebelhof 1323	-89	-75	-72	-65	-90	+18	+15	+24	+84	-4	+13	-67
Stöckheim 2110	+6	-99	-84	-171	-106	+17	+19	+98	+131	-1	+26	-97
Leiferde 2111	+7	+14	+16	-9	-70	+3	+21	+25	+68	+0	+6	-28
Heidberg 2120	-225	-135	-122	-347	-168	+21	+54	+124	+292	+6	+27	-131
Melverode 2121	-103	-74	-72	-133	-106	+8	+18	+56	+135	+2	+16	-68
Mastbruch 2130	+2	-12	-11	-9	-3	-3	+3	+3	+3	+0	+1	-6
Rautheim 2131	-37	-118	-120	-160	-117	+20	+6	+56	+131	+2	+19	-77
Lindbergsiedlung 2132	+223	+198	+203	+62	+7	+14	+35	+45	+78	+4	+12	-54
Südstadt 2133	-56	-75	-62	-62	-72	+8	+24	+30	+58	+0	+15	-63
Mascherode 2134	-25	-128	-128	-124	-97	-3	+16	+32	+70	+2	+18	-42
Weststadt-Nord 2210	-325	-106	-92	-300	-159	+18	+41	+91	+282	+1	+37	-103
Weststadt-Mitte 2211	-291	-77	-60	-364	-222	+6	+62	+101	+467	+3	+31	-144
Weststadt-Ost 2212	-87	-37	-36	-153	-96	+15	+35	+20	+182	+7	+8	-54
Timmerlah 2220	-38	-28	-28	-80	-71	+4	+22	+32	+80	+1	+18	-34
Stiddien 2221	-4	+7	+5	-1	-3	-3	+1	+2	+4	+0	+8	-3
Geitelde 2222	-12	-22	-20	-33	-27	-7	+10	+19	+25	+2	+15	-24
Broitzern 2230	-83	-120	-135	-205	-252	+21	+21	+74	+242	+1	+32	-69
Rüningen 2240	-87	-75	-69	-91	-77	+0	+14	+45	+105	+0	+7	-72
Westl. Ring (Petritor-Nord) 3100	-131	-145	-128	-50	-258	+13	+67	+75	+88	+8	+33	-104
Westl. Ring (Petritor-Ost) 3101	-97	-119	-105	-128	-363	+35	+172	+143	+149	+11	+84	-208
Westl. Ring (Petritor-West) 3102	+54	-59	-57	-74	-113	+13	+33	+56	+81	+3	+14	-70
Westl. Ring (Wilhelmitor-Nord) 3103	-3	+5	+8	-47	-174	+38	+76	+71	+136	+5	+36	-133
Westl. Ring (Wilhelmitor-Süd) 3104	+88	+15	+17	-42	-291	+29	+188	+79	+182	+14	+57	-199
Gartenstadt 3105	-31	-29	-31	-60	-67	+12	+28	+9	+67	+0	+14	-34
Kanzlerfeld 3210	-148	-113	-107	-129	-69	+20	+3	+45	+46	+0	+19	-42
Lehdorf 3211	-50	-197	-172	-159	-264	+4	+67	+95	+137	+8	+39	-99
Lamme 3212	+479	+357	+357	-11	+34	+40	+53	+75	+190	+1	+31	-56
Völkenrode 3213	+24	-24	-24	-42	-32	-12	+14	+18	+43	+0	+14	-27
Watenbüttel 3214	-5	+7	+7	-53	-81	+22	+25	+57	+57	+5	+20	-45
Ölper 3215	-26	-32	-31	-8	-35	-9	+12	+8	+14	+1	+8	-22
Veltenhof 3220	-54	-46	-42	-42	-104	+15	+35	+35	+84	+5	+13	-83
Rühme 3221	-98	-35	-32	-78	-93	+2	+11	+55	+110	+5	+16	-60
Harxbüttel 3230	-11	+5	+5	-11	-17	+1	-3	+8	+16	+2	+13	-4
Thune 3231	-27	-96	-94	-44	-105	-10	+6	+2	+47	+0	+40	-30
Wenden 3232	-54	-23	-12	-115	-67	+6	+27	+56	+119	+4	+22	-64
Schwarzer Berg 3310	-124	-85	-85	-96	-169	+7	+17	+71	+143	+1	+23	-82
Siegfriedviertel 3311	-123	-107	-111	-144	-245	+37	+77	+78	+191	+3	+62	-170
Nördl. Ringgebiet 3312	-80	-211	-211	-135	-352	+43	+153	+112	+136	+16	+63	-247
Kralenriede 3320	-48	-44	-37	-51	-97	-2	+1	+42	+92	+5	+19	-46
Schuntersiedlung 3321	-38	-11	-7	-16	-46	+7	-9	+13	+57	+0	+33	-46

Bundestagswahl 2017

Stimmenanteile nach

Analysebezirken III Zweitstimmen

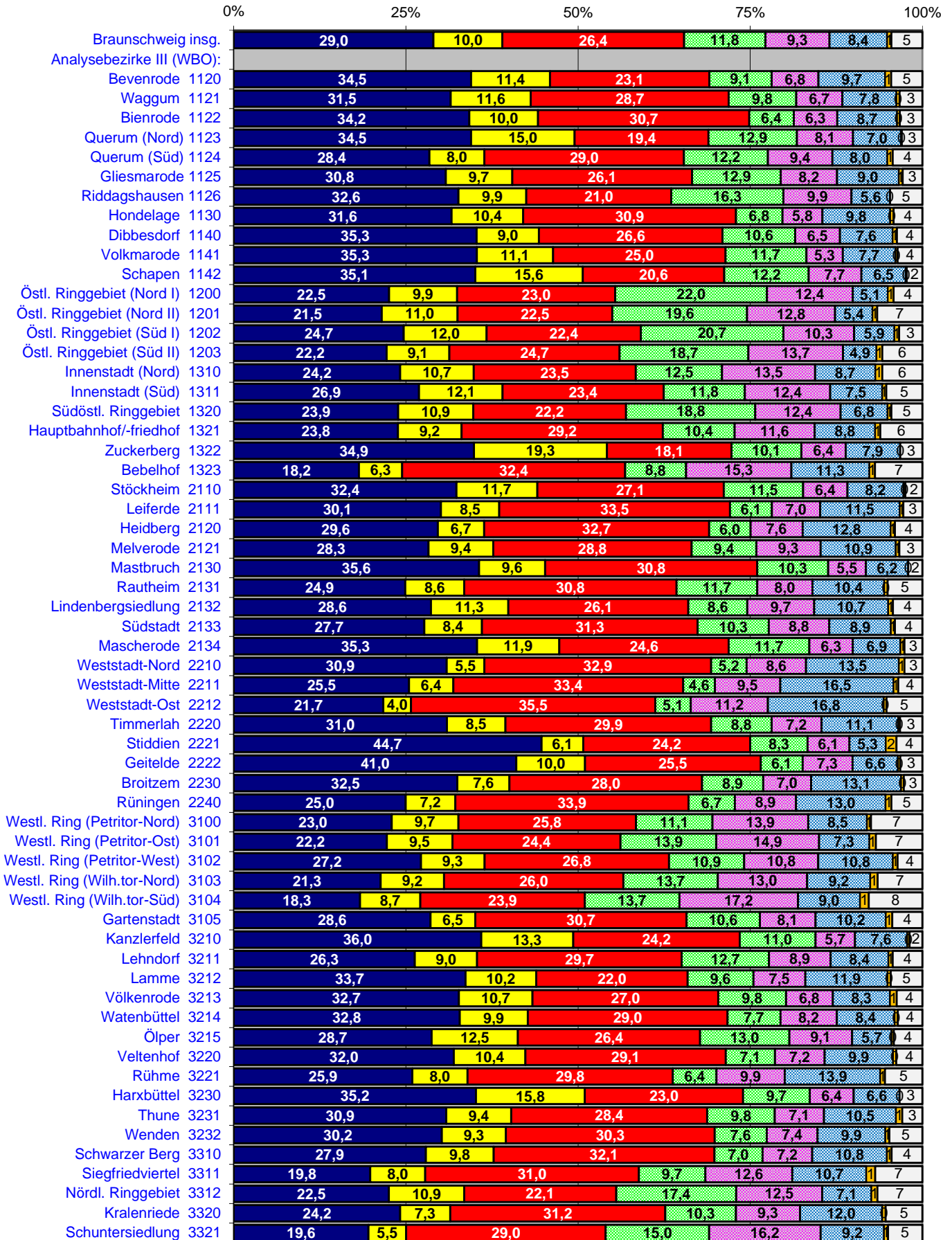

Gewinne und Verluste

in Prozentpunkten zur BTW 2013

nach Analysebezirken III **ZWEITSTIMMEN**

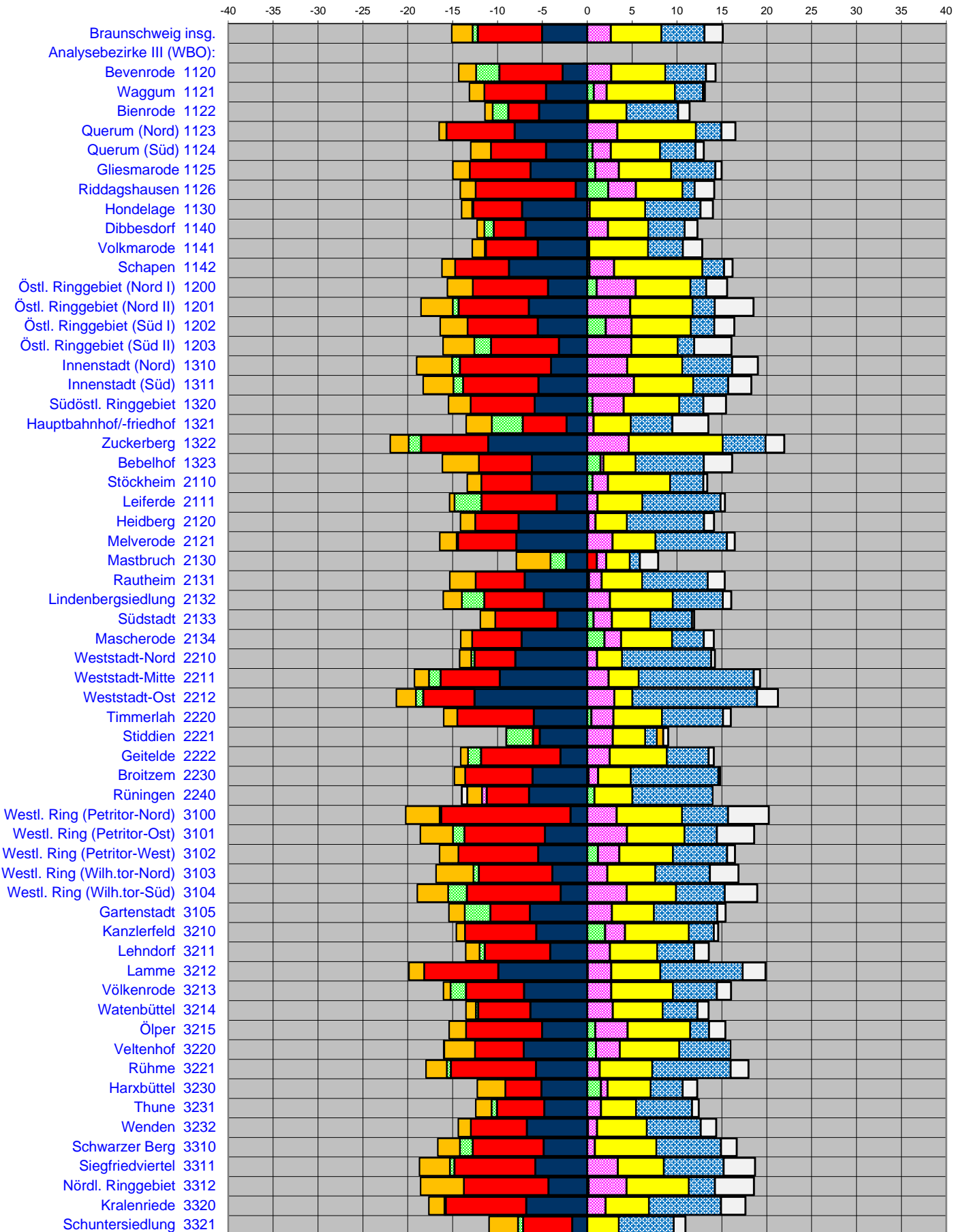

Ergebnisse nach Analysebezirken III

Stimmenanteile ZWEITSTIMMEN

BTW 24.09.2017 ZWEITSTIMMEN	Wahl- beteiligung	CDU	SPD	GRÜNE	DIE LINKE.	FDP	AFD	PIRATEN	Sonstige
Stadt Braunschweig insgesamt:	76,9	29,0	26,4	11,8	9,3	10,0	8,4	0,6	4,5
Analysebezirke III: Ortsteile (WBO)									
Bevenrode 1120	66,2	34,5	23,1	9,1	6,8	11,4	9,7	0,9	4,5
Waggum 1121	60,6	31,5	28,7	9,8	6,7	11,6	7,8	0,5	3,3
Bienrode 1122	59,3	34,2	30,7	6,4	6,3	10,0	8,7	0,4	3,3
Querum (Nord) 1123	54,2	34,5	19,4	12,9	8,1	15,0	7,0	0,1	3,0
Querum (Süd) 1124	56,3	28,4	29,0	12,2	9,4	8,0	8,0	0,8	4,3
Gliesmarode 1125	55,2	30,8	26,1	12,9	8,2	9,7	9,0	0,5	2,9
Riddagshausen 1126	54,7	32,6	21,0	16,3	9,9	9,9	5,6	0,0	4,7
Hondelage 1130	61,3	31,6	30,9	6,8	5,8	10,4	9,8	0,5	4,2
Dibbesdorf 1140	65,6	35,3	26,6	10,6	6,5	9,0	7,6	0,6	3,7
Volkmarode 1141	56,9	35,3	25,0	11,7	5,3	11,1	7,7	0,3	3,6
Schapen 1142	56,8	35,1	20,6	12,2	7,7	15,6	6,5	0,1	2,3
Östl. Ringgebiet (Nord I) 1200	56,7	22,5	23,0	22,0	12,4	9,9	5,1	0,8	4,2
Östl. Ringgebiet (Nord II) 1201	50,6	21,5	22,5	19,6	12,8	11,0	5,4	0,7	6,6
Östl. Ringgebiet (Süd I) 1202	51,8	24,7	22,4	20,7	10,3	12,0	5,9	0,7	3,4
Östl. Ringgebiet (Süd II) 1203	56,3	22,2	24,7	18,7	13,7	9,1	4,9	0,8	5,8
Innenstadt (Nord) 1310	43,2	24,2	23,5	12,5	13,5	10,7	8,7	1,0	5,8
Innenstadt (Süd) 1311	48,4	26,9	23,4	11,8	12,4	12,1	7,5	0,6	5,3
Südöstl. Ringgebiet 1320	54,9	23,9	22,2	18,8	12,4	10,9	6,8	0,6	4,5
Hauptbahnhof/-friedhof 1321	49,1	23,8	29,2	10,4	11,6	9,2	8,8	0,7	6,1
Zuckerberg 1322	51,5	34,9	18,1	10,1	6,4	19,3	7,9	0,0	3,2
Bebelhof 1323	47,2	18,2	32,4	8,8	15,3	6,3	11,3	0,8	6,9
Stöckheim 2110	60,4	32,4	27,1	11,5	6,4	11,7	8,2	0,3	2,5
Leiferde 2111	64,8	30,1	33,5	6,1	7,0	8,5	11,5	0,5	2,8
Heidelberg 2120	54,1	29,6	32,7	6,0	7,6	6,7	12,8	0,6	4,0
Melverode 2121	57,6	28,3	28,8	9,4	9,3	9,4	10,9	0,5	3,3
Mastbruch 2130	50,9	35,6	30,8	10,3	5,5	9,6	6,2	0,0	2,1
Rautheim 2131	58,0	24,9	30,8	11,7	8,0	8,6	10,4	0,5	5,1
Lindenbergsiedlung 2132	61,9	28,6	26,1	8,6	9,7	11,3	10,7	0,7	4,3
Südstadt 2133	61,2	27,7	31,3	10,3	8,8	8,4	8,9	0,6	4,0
Mascherode 2134	58,1	35,3	24,6	11,7	6,3	11,9	6,9	0,6	2,6
Weststadt-Nord 2210	48,6	30,9	32,9	5,2	8,6	5,5	13,5	0,8	2,6
Weststadt-Mitte 2211	48,9	25,5	33,4	4,6	9,5	6,4	16,5	0,7	3,5
Weststadt-Ost 2212	39,8	21,7	35,5	5,1	11,2	4,0	16,8	0,4	5,2
Timmerlah 2220	63,4	31,0	29,9	8,8	7,2	8,5	11,1	0,3	3,3
Stiddien 2221	75,4	44,7	24,2	8,3	6,1	6,1	5,3	1,5	3,8
Geitelde 2222	64,0	41,0	25,5	6,1	7,3	10,0	6,6	0,3	3,2
Broitzern 2230	59,8	32,5	28,0	8,9	7,0	7,6	13,1	0,4	2,7
Rüningen 2240	54,1	25,0	33,9	6,7	8,9	7,2	13,0	0,8	4,5
Westl. Ring (Petritor-Nord) 3100	43,6	23,0	25,8	11,1	13,9	9,7	8,5	0,6	7,5
Westl. Ring (Petritor-Ost) 3101	48,6	22,2	24,4	13,9	14,9	9,5	7,3	0,9	6,8
Westl. Ring (Petritor-West) 3102	53,5	27,2	26,8	10,9	10,8	9,3	10,8	0,7	3,6
Westl. Ring (Wilhelmitor-Nord) 3103	48,0	21,3	26,0	13,7	13,0	9,2	9,2	1,0	6,5
Westl. Ring (Wilhelmitor-Süd) 3104	49,6	18,3	23,9	13,7	17,2	8,7	9,0	1,3	7,8
Gartenstadt 3105	59,1	28,6	30,7	10,6	8,1	6,5	10,2	0,9	4,4
Kanzlerfeld 3210	61,8	36,0	24,2	11,0	5,7	13,3	7,6	0,3	1,9
Lehndorf 3211	54,5	26,3	29,7	12,7	8,9	9,0	8,4	0,6	4,3
Lamme 3212	65,0	33,7	22,0	9,6	7,5	10,2	11,9	0,5	4,6
Völkenrode 3213	62,6	32,7	27,0	9,8	6,8	10,7	8,3	0,9	3,8
Watenbüttel 3214	60,7	32,8	29,0	7,7	8,2	9,9	8,4	0,5	3,6
Ölper 3215	59,5	28,7	26,4	13,0	9,1	12,5	5,7	0,3	4,2
Veltenhof 3220	56,8	32,0	29,1	7,1	7,2	10,4	9,9	0,5	3,8
Rühme 3221	53,9	25,9	29,8	6,4	9,9	8,0	13,9	0,7	5,5
Harxbüttel 3230	65,2	35,2	23,0	9,7	6,4	15,8	6,6	0,0	3,3
Thune 3231	59,0	30,9	28,4	9,8	7,1	9,4	10,5	0,9	2,9
Wenden 3232	57,3	30,2	30,3	7,6	7,4	9,3	9,9	0,6	4,8
Schwarzer Berg 3310	51,9	27,9	32,1	7,0	7,2	9,8	10,8	0,7	4,5
Siegfriedviertel 3311	46,8	19,8	31,0	9,7	12,6	8,0	10,7	1,3	6,9
Nördl. Ringgebiet 3312	51,1	22,5	22,1	17,4	12,5	10,9	7,1	0,9	6,5
Kralenriede 3320	49,8	24,2	31,2	10,3	9,3	7,3	12,0	0,5	5,3
Schundersiedlung 3321	63,9	19,6	29,0	15,0	16,2	5,5	9,2	0,6	5,0

Ergebnisse nach Analysebezirken III

Stimmenanteile ZWEITSTIMMEN

Gewinn/Verlust BTW 2017/2013 (Prozentpunkte / Zweitst.)	Wahl- beteiligung	CDU	SPD	GRÜNE	DIE LINKE.	FDP	AFD	PIRATEN	Sonstige
Stadt Braunschweig insgesamt:	+2,7	-5,0	-7,2	-0,6	+2,6	+5,6	+4,8	-2,3	+2,0
Analysebezirke III: Ortsteile (WBO)									
Bevenrode 1120	-0,0	-2,8	-7,1	-2,6	2,7	6,0	4,5	-1,9	1,1
Waggum 1121	-1,7	-4,6	-6,9	0,7	1,4	7,6	3,1	-1,6	0,2
Bienrode 1122	0,1	-5,4	-3,4	-1,7	0,1	4,3	5,7	-0,9	1,3
Querum (Nord) 1123	-1,8	-8,1	-7,6	-0,0	3,4	8,7	2,8	-0,8	1,6
Querum (Süd) 1124	-2,5	-4,6	-6,1	0,6	2,0	5,5	3,9	-2,2	0,9
Gliesmarode 1125	-2,0	-6,3	-6,8	0,9	2,6	5,8	4,9	-1,9	0,7
Riddagshausen 1126	-0,2	-1,3	-11,2	2,3	3,1	5,2	1,3	-1,7	2,2
Hondelage 1130	-2,8	-7,3	-5,5	-0,1	0,3	6,2	6,2	-1,2	1,4
Dibbesdorf 1140	-4,5	-6,9	-3,6	-1,0	2,3	4,5	4,1	-0,8	1,4
Volkmarode 1141	-3,0	-5,5	-5,8	-0,1	0,2	6,6	3,9	-1,4	2,2
Schapen 1142	-6,4	-8,7	-6,0	0,2	2,8	9,8	2,4	-1,5	0,9
Östl. Ringgebiet (Nord I) 1200	-2,0	-4,4	-8,4	1,1	4,3	6,1	1,8	-2,8	2,3
Östl. Ringgebiet (Nord II) 1201	-2,5	-6,5	-7,8	-0,7	4,8	6,9	2,5	-3,5	4,3
Östl. Ringgebiet (Süd I) 1202	-3,3	-5,5	-7,8	2,1	2,9	6,6	2,6	-3,0	2,2
Östl. Ringgebiet (Süd II) 1203	-2,8	-3,2	-7,6	-1,9	4,9	5,2	1,8	-3,5	4,1
Innenstadt (Nord) 1310	-0,1	-4,0	-10,1	-0,9	4,4	6,2	5,6	-3,9	2,9
Innenstadt (Süd) 1311	0,2	-5,4	-8,4	-1,1	5,2	6,6	3,9	-3,4	2,6
Südöstl. Ringgebiet 1320	-2,1	-5,8	-7,2	0,6	3,5	6,2	2,7	-2,5	2,5
Hauptbahnhof/-friedhof 1321	1,1	-2,3	-4,9	-3,5	0,7	4,2	4,6	-2,8	4,0
Zuckerberg 1322	-4,4	-11,0	-7,5	-1,4	4,6	10,5	4,8	-2,0	2,1
Bebelhof 1323	-1,5	-6,2	-5,9	1,5	0,3	3,6	7,6	-4,0	3,2
Stöckheim 2110	-2,0	-6,2	-5,6	0,6	1,7	6,9	3,7	-1,6	0,4
Leiferde 2111	0,6	-3,4	-8,4	-3,0	1,1	5,0	8,7	-0,5	0,5
Heidberg 2120	-0,2	-7,7	-4,8	0,1	0,8	3,5	8,6	-1,6	1,1
Melverode 2121	-0,5	-7,9	-6,5	-0,1	2,8	4,8	7,9	-1,9	0,9
Mastbruch 2130	-4,6	-2,4	1,1	-1,8	1,0	2,6	1,1	-3,8	2,1
Rautheim 2131	-3,4	-7,0	-5,5	0,2	1,4	4,5	7,3	-2,9	1,9
Lindenbergsiedlung 2132	3,5	-4,8	-6,6	-2,5	2,5	7,0	5,6	-2,1	0,9
Südstadt 2133	-1,8	-3,3	-6,9	0,7	2,0	4,3	4,6	-1,6	0,2
Mascherode 2134	-3,6	-7,3	-5,5	1,9	1,8	5,7	3,5	-1,3	1,1
Weststadt-Nord 2210	0,8	-8,0	-4,6	-0,4	1,1	2,8	9,9	-1,3	0,4
Weststadt-Mitte 2211	0,9	-9,7	-6,6	-1,3	2,4	3,3	12,8	-1,6	0,7
Weststadt-Ost 2212	-0,1	-12,6	-5,7	-0,8	3,0	2,0	13,9	-2,2	2,3
Timmerlah 2220	-0,2	-6,0	-8,5	0,5	2,5	5,4	6,8	-1,5	0,9
Stiddien 2221	5,6	-5,3	-0,8	-3,0	2,8	3,6	1,3	0,7	0,6
Geitelde 2222	-1,5	-3,0	-8,9	-1,4	2,5	6,4	4,6	-0,8	0,6
Broitzem 2230	-1,5	-6,1	-7,5	0,1	1,1	3,6	9,7	-1,2	0,2
Rüningen 2240	-1,2	-6,5	-4,7	0,8	-0,5	4,2	9,0	-1,6	-0,6
Westl. Ring (Petritor-Nord) 3100	-2,1	-1,9	-14,4	-0,2	3,3	7,3	5,1	-3,8	4,5
Westl. Ring (Petritor-Ost) 3101	-1,0	-4,7	-9,0	-1,3	4,4	6,4	3,6	-3,6	4,2
Westl. Ring (Petritor-West) 3102	-3,2	-5,5	-8,9	1,2	2,4	6,0	6,0	-2,1	0,9
Westl. Ring (Wilhelmitor-Nord) 3103	0,1	-3,9	-8,2	-0,6	2,2	5,3	6,1	-4,1	3,2
Westl. Ring (Wilhelmitor-Süd) 3104	-0,5	-3,0	-10,5	-2,1	4,4	5,5	5,4	-3,4	3,6
Gartenstadt 3105	-0,7	-6,4	-4,4	-2,9	2,7	4,7	7,1	-1,8	0,9
Kanzlerfeld 3210	-0,6	-5,7	-8,0	2,0	2,2	7,1	2,8	-0,9	0,5
Lehndorf 3211	-2,9	-4,1	-7,3	-0,6	2,5	5,3	4,1	-1,6	1,6
Lamme 3212	1,6	-9,9	-8,3	0,0	2,6	5,5	9,1	-1,7	2,6
Völkenrode 3213	-2,9	-7,0	-6,5	-1,7	2,7	6,9	4,9	-0,8	1,6
Watenbüttel 3214	0,5	-6,4	-5,8	-0,3	2,8	5,6	3,9	-1,1	1,2
Ölper 3215	-1,5	-5,0	-8,5	0,9	3,6	7,0	2,1	-1,9	1,8
Veltenhof 3220	-0,7	-7,1	-5,4	1,0	2,6	6,6	5,7	-3,4	-0,0
Rühme 3221	0,8	-5,7	-9,5	-0,5	1,4	5,8	8,7	-2,3	2,0
Harxbüttel 3230	2,2	-5,1	-4,1	1,5	0,7	4,8	3,5	-3,1	1,6
Thune 3231	-5,9	-4,8	-5,3	-0,6	1,5	3,9	6,2	-1,7	0,8
Wenden 3232	0,2	-6,7	-6,2	0,1	1,0	5,5	6,0	-1,4	1,7
Schwarzer Berg 3310	-0,5	-4,9	-7,9	-1,4	0,8	6,9	7,2	-2,5	1,7
Siegfriedviertel 3311	-0,8	-5,8	-9,0	-0,5	3,4	5,1	6,7	-3,4	3,5
Nördl. Ringgebiet 3312	-2,4	-4,3	-9,4	0,1	4,2	6,9	2,9	-4,8	4,4
Kralenriede 3320	-0,8	-6,8	-9,0	-0,1	2,0	4,8	8,0	-1,7	2,7
Schundersiedlung 3321	0,9	-1,7	-5,5	-0,6	-0,0	3,5	6,1	-3,2	1,3

Ergebnisse nach Analysebezirken III

Absolute Stimmzahlen ZWEITSTIMMEN

BTW 24.09.2017 ZWEITSTIMMEN	Wahl- berech- tigte	Wähler	Gültige Zweit- stimmen	CDU	SPD	GRÜNE	DIE LINKE.	FDP	AFD	PIRATEN	Sonst.
Stadt Braunschweig insgesamt:	192.041	147.712	146.657	42.534	38.695	17.295	13.673	14.684	12.268	905	6.603
Analysebezirke III: Ortsteile (WBO)											
Bevenrode 1120	1.212	802	795	274	184	72	54	91	77	7	36
Waggum 1121	2.475	1.500	1.479	466	425	145	99	172	116	7	49
Bienrode 1122	1.356	804	792	271	243	51	50	79	69	3	26
Querum (Nord) 1123	1.805	978	972	335	189	125	79	146	68	1	29
Querum (Süd) 1124	3.370	1.897	1.882	535	545	230	176	150	150	15	81
Gliesmarode 1125	4.992	2.757	2.745	845	717	353	225	265	246	15	79
Riddagshausen 1126	426	233	233	76	49	38	23	23	13	0	11
Hondelage 1130	3.098	1.899	1.880	595	581	127	109	195	185	9	79
Dibbesdorf 1140	1.199	787	785	277	209	83	51	71	60	5	29
Volkmarode 1141	3.088	1.756	1.745	616	437	205	92	193	134	5	63
Schapen 1142	1.318	748	744	261	153	91	57	116	48	1	17
Östl. Ringgebiet (Nord I) 1200	7.417	4.203	4.187	944	961	923	521	414	214	35	175
Östl. Ringgebiet (Nord II) 1201	2.603	1.316	1.308	281	294	256	167	144	71	9	86
Östl. Ringgebiet (Süd I) 1202	2.978	1.542	1.531	378	343	317	157	184	90	10	52
Östl. Ringgebiet (Süd II) 1203	8.284	4.661	4.642	1.031	1.148	868	638	422	226	38	271
Innenstadt (Nord) 1310	4.737	2.046	2.035	492	479	255	275	217	178	20	119
Innenstadt (Süd) 1311	6.118	2.963	2.943	792	688	347	365	357	222	17	155
Südöstl. Ringgebiet 1320	5.647	3.101	3.079	735	683	578	381	336	210	17	139
Hauptbahnhof-/friedhof 1321	1.383	679	671	160	196	70	78	62	59	5	41
Zuckerberg 1322	786	405	404	141	73	41	26	78	32	0	13
Bebelhof 1323	2.100	991	973	177	315	86	149	61	110	8	67
Stöckheim 2110	5.052	3.053	3.029	980	820	349	195	355	247	8	75
Leiferde 2111	1.507	977	970	292	325	59	68	82	112	5	27
Heidberg 2120	6.191	3.347	3.297	977	1.077	198	250	222	421	20	132
Melverode 2121	2.987	1.721	1.704	482	491	160	159	160	186	9	57
Mastbruch 2130	287	146	146	52	45	15	8	14	9	0	3
Rautheim 2131	2.785	1.614	1.602	399	494	188	128	137	167	8	81
Lindenbergsiedlung 2132	1.938	1.199	1.191	341	311	102	116	134	128	8	51
Südstadt 2133	2.255	1.381	1.376	381	431	142	121	115	123	8	55
Mascherode 2134	3.098	1.801	1.792	633	441	210	113	214	124	10	47
Weststadt-Nord 2210	6.014	2.921	2.872	888	946	148	248	157	387	23	75
Weststadt-Mitte 2211	7.278	3.557	3.488	888	1.165	160	331	224	574	23	123
Weststadt-Ost 2212	3.242	1.290	1.266	275	449	65	142	51	213	5	66
Timmerlah 2220	1.755	1.113	1.105	342	330	97	80	94	123	3	36
Stiddien 2221	175	132	132	59	32	11	8	8	7	2	5
Geitelde 2222	925	592	592	243	151	36	43	59	39	2	19
Broitzem 2230	4.665	2.789	2.754	894	770	244	192	209	360	10	75
Rünigen 2240	2.302	1.246	1.237	309	419	83	110	89	161	10	56
Westl. Ring (Petritor-Nord) 3100	4.010	1.750	1.738	399	448	193	242	168	148	10	130
Westl. Ring (Petritor-Ost) 3101	7.424	3.606	3.579	796	873	498	534	341	261	34	242
Westl. Ring (Petritor-West) 3102	2.762	1.478	1.468	399	393	160	158	136	159	10	53
Westl. Ring (Wilhelmitor-Nord) 3103	4.610	2.212	2.194	468	571	301	285	202	201	23	143
Westl. Ring (Wilhelmitor-Süd) 3104	5.995	2.973	2.950	541	705	405	508	258	266	37	230
Gartenstadt 3105	1.477	873	864	247	265	92	70	56	88	8	38
Kanzlerfeld 3210	3.204	1.980	1.972	709	477	217	113	263	150	6	37
Lehdorf 3211	5.741	3.128	3.102	816	922	393	277	280	261	19	134
Lamme 3212	3.286	2.136	2.129	717	468	204	160	218	254	10	98
Völkenrode 3213	1.369	857	853	279	230	84	58	91	71	8	32
Watenbüttel 3214	2.132	1.294	1.286	422	373	99	105	127	108	6	46
Ölper 3215	1.108	659	647	186	171	84	59	81	37	2	27
Veltenhof 3220	2.281	1.295	1.289	412	375	92	93	134	128	6	49
Rühme 3221	2.267	1.223	1.211	314	361	77	120	97	168	8	66
Harxbüttel 3230	555	362	361	127	83	35	23	57	24	0	12
Thune 3231	1.335	788	784	242	223	77	56	74	82	7	23
Wenden 3232	3.162	1.811	1.806	546	547	137	133	168	178	10	87
Schwarzer Berg 3310	3.700	1.919	1.900	530	609	133	137	187	206	13	85
Siegfriedviertel 3311	5.847	2.735	2.708	537	840	262	341	216	291	35	186
Nördl. Ringgebiet 3312	7.060	3.605	3.587	808	792	625	448	392	256	32	234
Kralenriede 3320	2.504	1.248	1.237	299	386	127	115	90	148	6	66
Schuntersiedlung 3321	1.364	872	859	168	249	129	139	47	79	5	43

Ergebnisse nach Analysebezirken III

Absolute Stimmzahlen ZWEITSTIMMEN

Gewinn/Verlust BTW 2017/2013 (Anzahl Zweitstimmen)	Wahl- berech- tigte	Wähler	Gültige Zweit- stimmen	CDU	SPD	GRÜNE	DIE LINKE.	FDP	AFD	PIRATEN	Sonst.
Stadt Braunschweig insgesamt:	-1.758	+3.960	+4.372	-5.885	-9.046	-319	+4.146	+8.470	+7.176	-3.264	+3.094
Analysebezirke III: Ortsteile (WBO)											
Bevenrode 1120	+64	+42	+40	-7	-44	-16	+23	+50	+38	-14	+10
Waggum 1121	+2	-41	-42	-83	-117	+7	+19	+111	+44	-25	+2
Bienrode 1122	-30	-17	-14	-48	-32	-15	+0	+33	+45	-7	+10
Querum (Nord) 1123	+32	-15	-15	-85	-78	-2	+32	+84	+27	-8	+15
Querum (Süd) 1124	-110	-149	-129	-129	-161	-4	+29	+100	+69	-46	+13
Gliesmarode 1125	-113	-167	-149	-229	-235	+7	+64	+154	+129	-55	+16
Riddagshausen 1126	-9	-6	-3	-4	-27	+5	+7	+12	+3	-4	+5
Hondelage 1130	-77	-136	-130	-187	-150	-11	-2	+111	+111	-24	+22
Dibbesdorf 1140	-3	-56	-50	-75	-43	-14	+16	+33	+30	-7	+10
Volkmarode 1141	+51	-63	-58	-120	-119	-9	+1	+112	+65	-25	+37
Schapen 1142	+19	-73	-73	-97	-64	-7	+17	+69	+15	-12	+6
Östl. Ringgebiet (Nord I) 1200	+79	-100	-86	-206	-379	+26	+175	+252	+71	-121	+96
Östl. Ringgebiet (Nord II) 1201	-21	-75	-71	-105	-124	-23	+57	+88	+30	-49	+55
Östl. Ringgebiet (Süd I) 1202	-29	-115	-117	-120	-155	+10	+35	+95	+36	-51	+33
Östl. Ringgebiet (Süd II) 1203	-66	-268	-261	-213	-435	-141	+205	+230	+77	-172	+188
Innenstadt (Nord) 1310	+137	+53	+61	-65	-186	-10	+96	+128	+115	-77	+60
Innenstadt (Süd) 1311	-6	+10	+16	-155	-242	-30	+154	+196	+115	-98	+76
Südöstl. Ringgebiet 1320	+85	-72	-67	-200	-240	+6	+101	+188	+79	-78	+77
Hauptbahnhof/-friedhof 1321	-28	+2	+2	-15	-32	-23	+5	+28	+31	-19	+27
Zuckerberg 1322	-8	-39	-38	-62	-40	-10	+18	+39	+18	-9	+8
Bebelhof 1323	-89	-75	-74	-78	-86	+9	-8	+33	+71	-43	+28
Stöckheim 2110	+6	-99	-89	-222	-199	+8	+48	+206	+108	-49	+11
Leiferde 2111	+7	+14	+15	-28	-75	-28	+12	+49	+85	-5	+5
Heidberg 2120	-225	-135	-124	-299	-206	-3	+18	+111	+278	-56	+33
Melverode 2121	-103	-74	-79	-163	-139	-10	+43	+78	+133	-34	+13
Mastbruch 2130	+2	-12	-12	-8	-2	-4	+1	+3	+1	-6	+3
Rautheim 2131	-37	-118	-114	-148	-129	-10	+15	+68	+113	-50	+27
Lindenbergsiedlung 2132	+223	+198	+205	+11	-12	-7	+45	+92	+77	-19	+18
Südstadt 2133	-56	-75	-59	-64	-118	+4	+24	+57	+61	-24	+1
Mascherode 2134	-25	-128	-129	-186	-138	+22	+27	+94	+59	-25	+18
Weststadt-Nord 2210	-325	-106	-86	-264	-163	-15	+25	+78	+282	-39	+10
Weststadt-Mitte 2211	-291	-77	-60	-361	-254	-49	+79	+115	+445	-58	+23
Weststadt-Ost 2212	-87	-37	-26	-168	-83	-12	+36	+25	+175	-28	+29
Timmerlah 2220	-38	-28	-25	-75	-104	+3	+26	+59	+74	-17	+9
Stiddien 2221	-4	+7	+8	-3	+1	-3	+4	+5	+2	+1	+1
Geitelde 2222	-12	-22	-19	-26	-59	-10	+14	+37	+27	-5	+3
Broitzem 2230	-83	-120	-135	-220	-255	-8	+22	+95	+264	-35	+2
Rüningen 2240	-87	-75	-69	-102	-85	+6	-13	+50	+108	-22	-11
Westl. Ring (Petritor-Nord) 3100	-131	-145	-131	-65	-303	-18	+43	+124	+84	-71	+75
Westl. Ring (Petritor-Ost) 3101	-97	-119	-105	-197	-356	-62	+147	+227	+125	-135	+146
Westl. Ring (Petritor-West) 3102	+54	-59	-57	-99	-151	+12	+30	+86	+86	-32	+11
Westl. Ring (Wilhelmitor-Nord) 3103	-3	+5	+17	-81	-174	-11	+51	+118	+134	-90	+70
Westl. Ring (Wilhelmitor-Süd) 3104	+88	+15	+30	-81	-298	-57	+134	+163	+161	-100	+108
Gartenstadt 3105	-31	-29	-31	-66	-49	-29	+22	+40	+60	-16	+7
Kanzlerfeld 3210	-148	-113	-103	-155	-190	+30	+40	+134	+50	-20	+8
Lehdorf 3211	-50	-197	-177	-182	-292	-41	+67	+157	+120	-52	+46
Lamme 3212	+479	+357	+367	-51	-65	+36	+74	+134	+205	-28	+62
Völkenrode 3213	+24	-24	-20	-68	-62	-17	+22	+58	+41	-7	+13
Watenbüttel 3214	-5	+7	+7	-79	-72	-3	+37	+72	+50	-14	+16
Ölper 3215	-26	-32	-40	-46	-69	+1	+21	+43	+12	-13	+11
Veltenhof 3220	-54	-46	-43	-108	-85	+10	+32	+84	+72	-46	-2
Rühme 3221	-98	-35	-34	-80	-128	-8	+14	+70	+104	-29	+23
Harxbüttel 3230	-11	+5	+6	-16	-13	+6	+3	+18	+13	-11	+6
Thune 3231	-27	-96	-88	-69	-71	-14	+7	+26	+45	-16	+4
Wenden 3232	-54	-23	-6	-124	-115	+1	+18	+100	+108	-25	+31
Schwarzer Berg 3310	-124	-85	-78	-118	-181	-34	+11	+128	+134	-49	+31
Siegfriedviertel 3311	-123	-107	-98	-182	-283	-24	+83	+136	+177	-96	+91
Nördl. Ringgebiet 3312	-80	-211	-204	-210	-403	-30	+135	+241	+95	-184	+152
Kralenriede 3320	-48	-44	-32	-94	-124	-5	+23	+59	+98	-22	+33
Schundersiedlung 3321	-38	-11	-12	-17	-51	-7	-2	+30	+52	-28	+11

Bundestagswahl 2017

■ CDU ■ FDP ■ SPD ■ GRÜNE ■ DIE LINKE. ■ AfD □ Sonstige

Stimmenanteile nach

Analysebezirke IV Briefwahlbezirke - Erststimmen

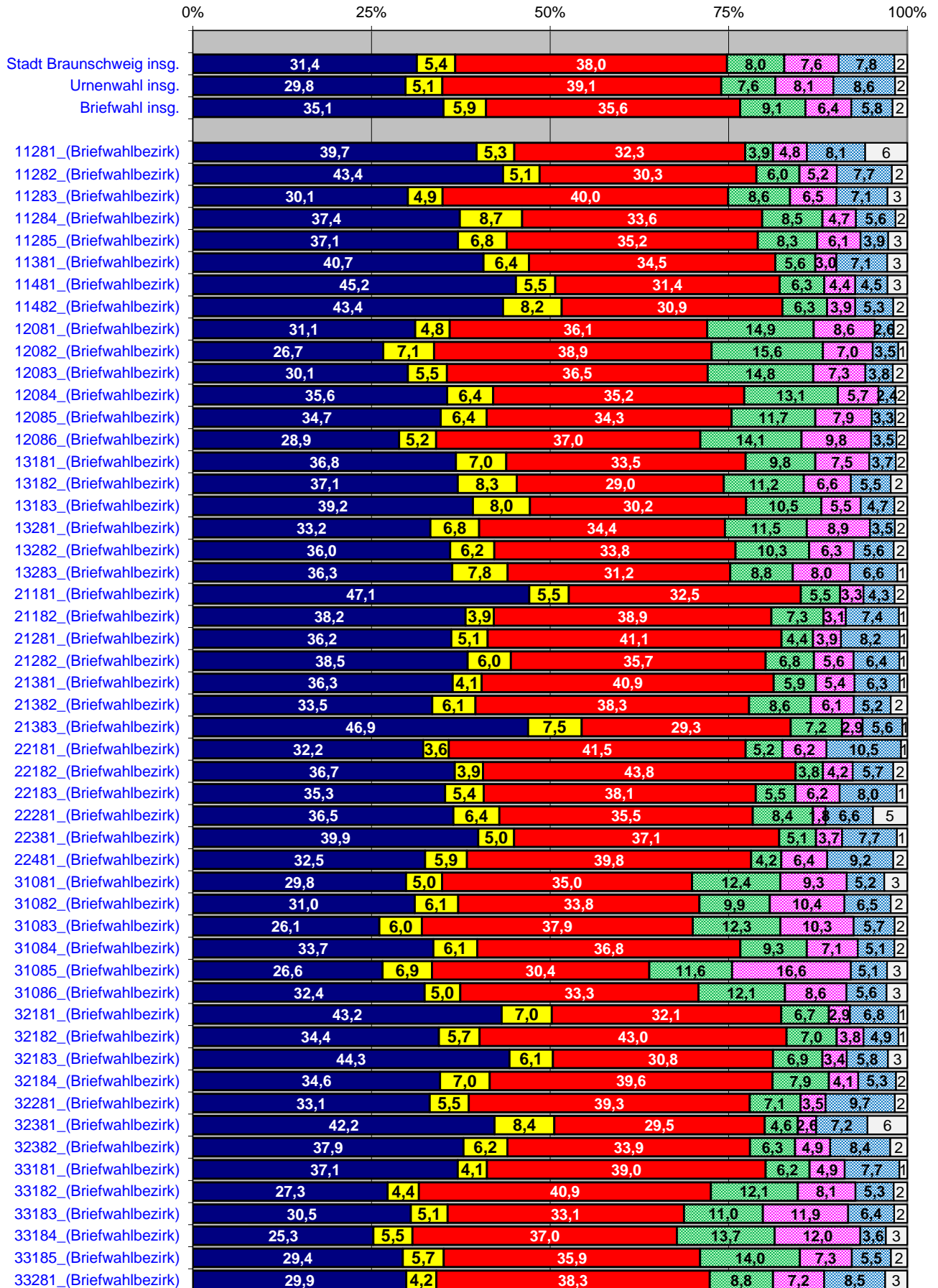

Bundestagswahl 2017

■ CDU ■ FDP ■ SPD ■ GRÜNE ■ DIE LINKE. ■ AfD ■ Sonstige

Stimmenanteile nach

Analysebezirke IV Briefwahlbezirke - Zweitstimmen

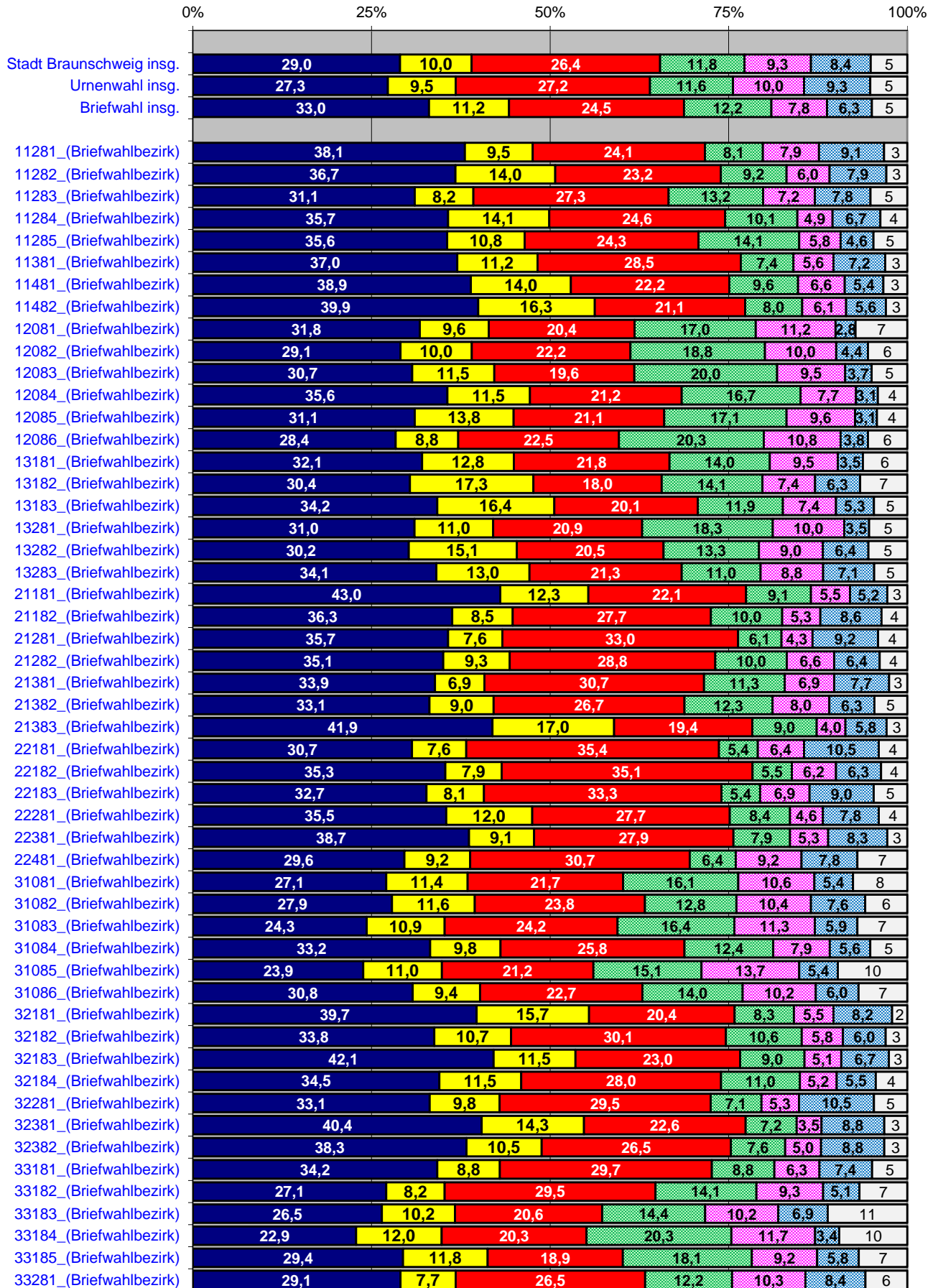

Bundestagswahl 2017

Stimmenanteile nach

Analysebezirke IV Briefwahlbezirke

■ Anzahl Briefwähler

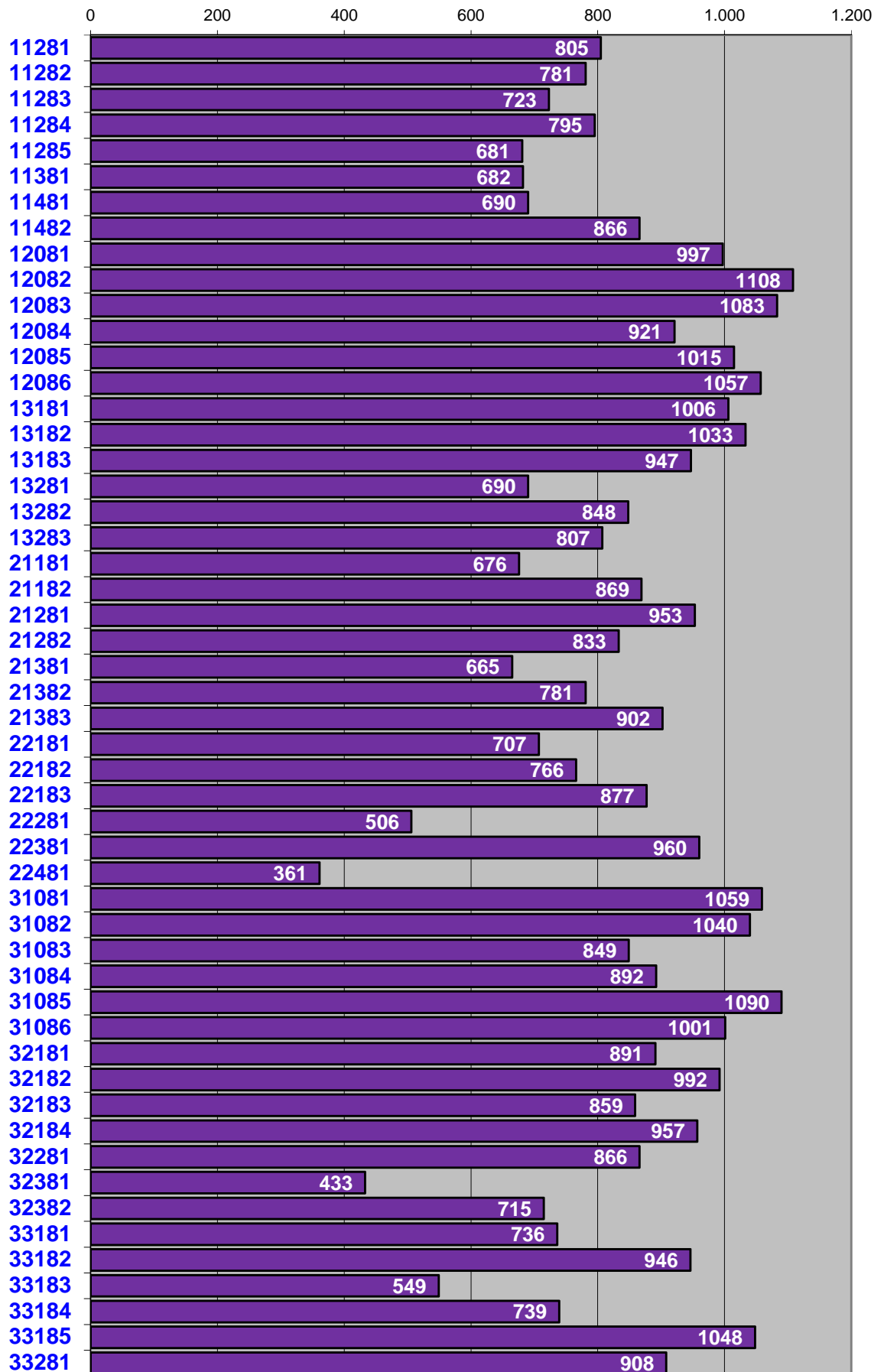

Bundestagswahl 2017 - Erststimmen

Anteile von Urnen- und Briefwahlstimmen nach Parteien

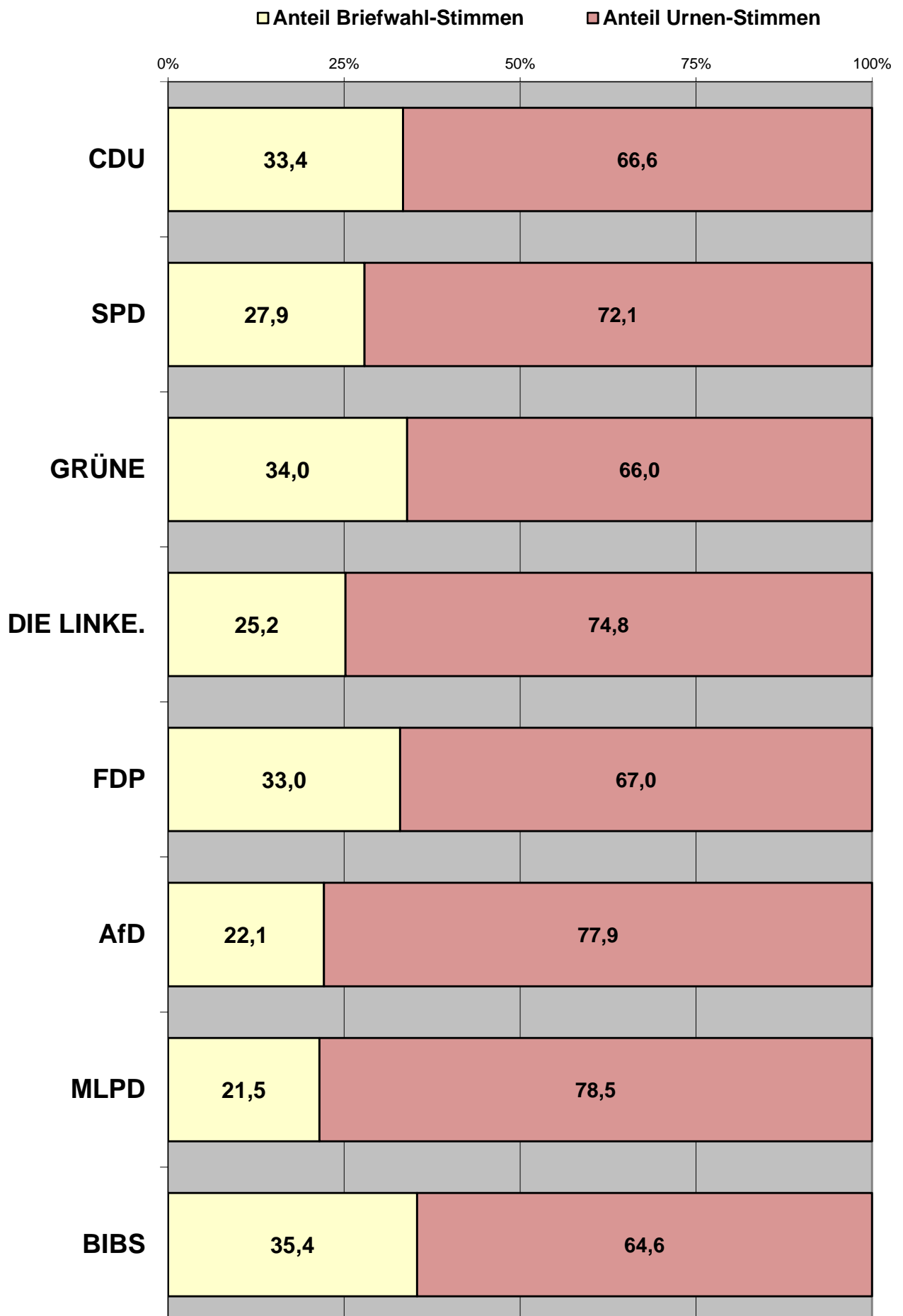

Bundestagswahl 2017 - Zweitstimmen

Anteile von Urnen- und Briefwahlstimmen nach Parteien

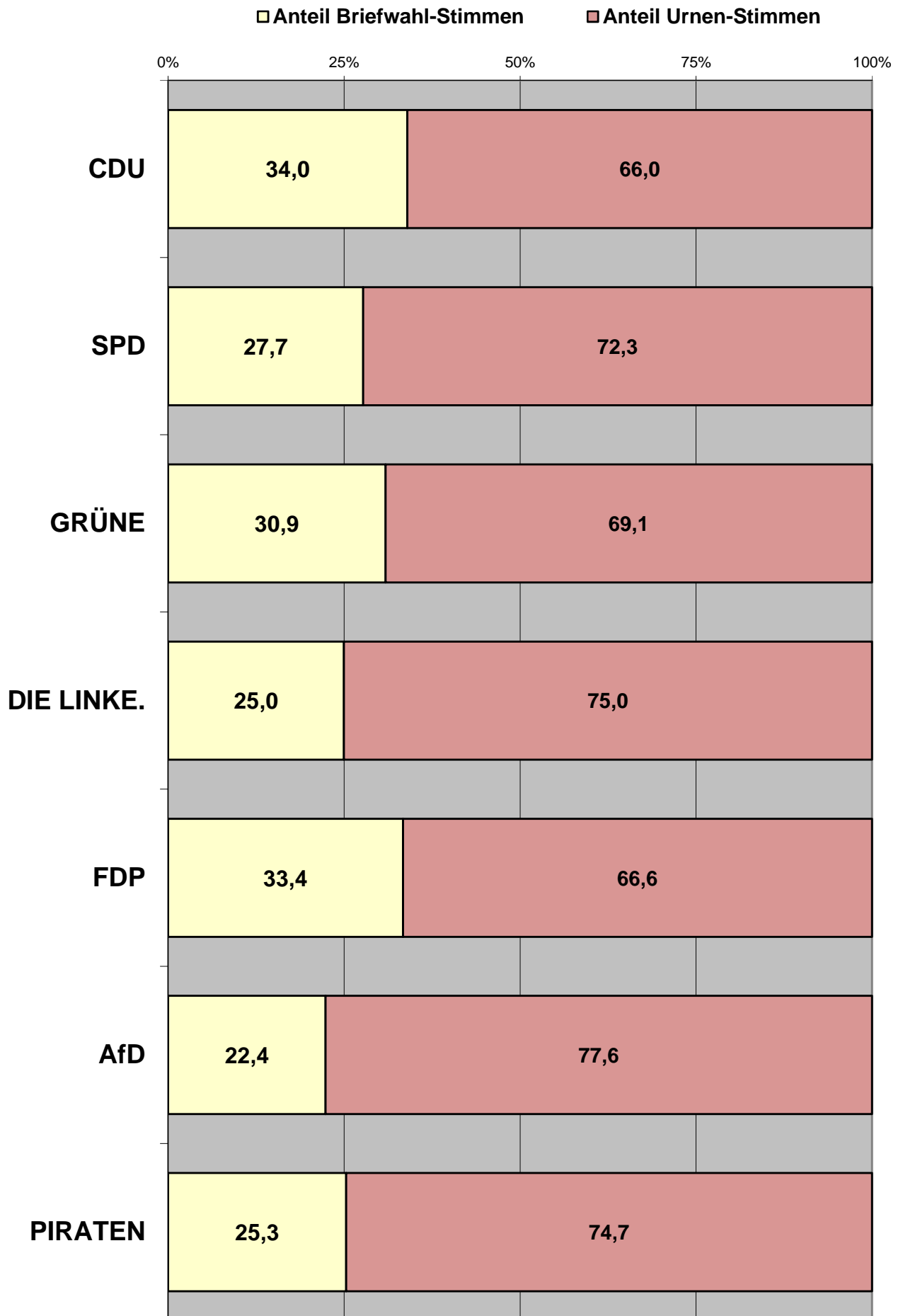

Bundestagswahl 2017 - Erststimmen

Stimmenanteil der Parteien an der Urne und bei der Briefwahl

■ Anteil Partei insgesamt ■ Anteil Partei an der Urne ■ Anteil Partei bei der Briefwahl

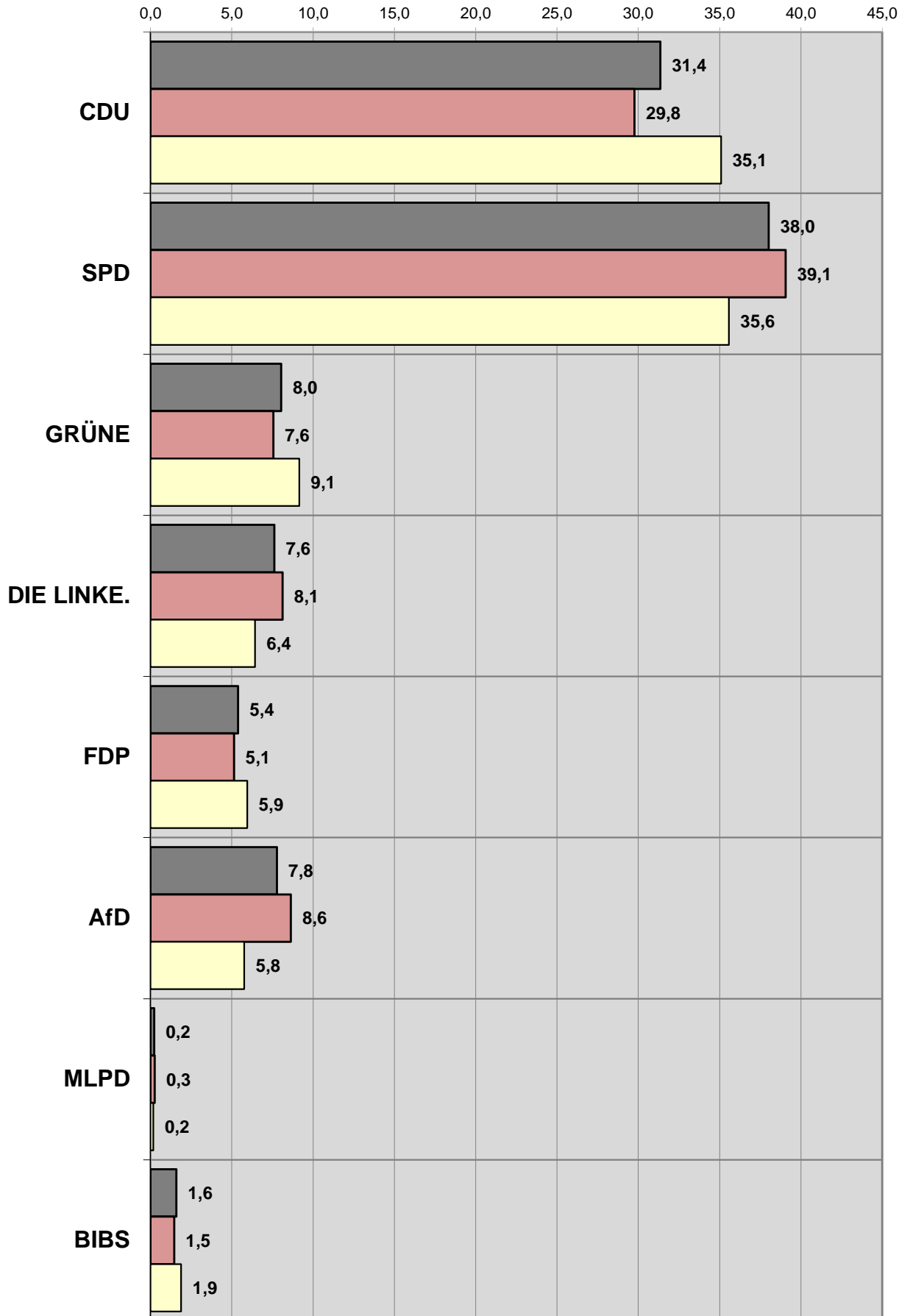

Bundestagswahl 2017 - Zweitstimmen

Stimmenanteil der Parteien an der Urne und bei der Briefwahl

■ Anteil Partei insgesamt ■ Anteil Partei an der Urne ■ Anteil Partei bei der Briefwahl

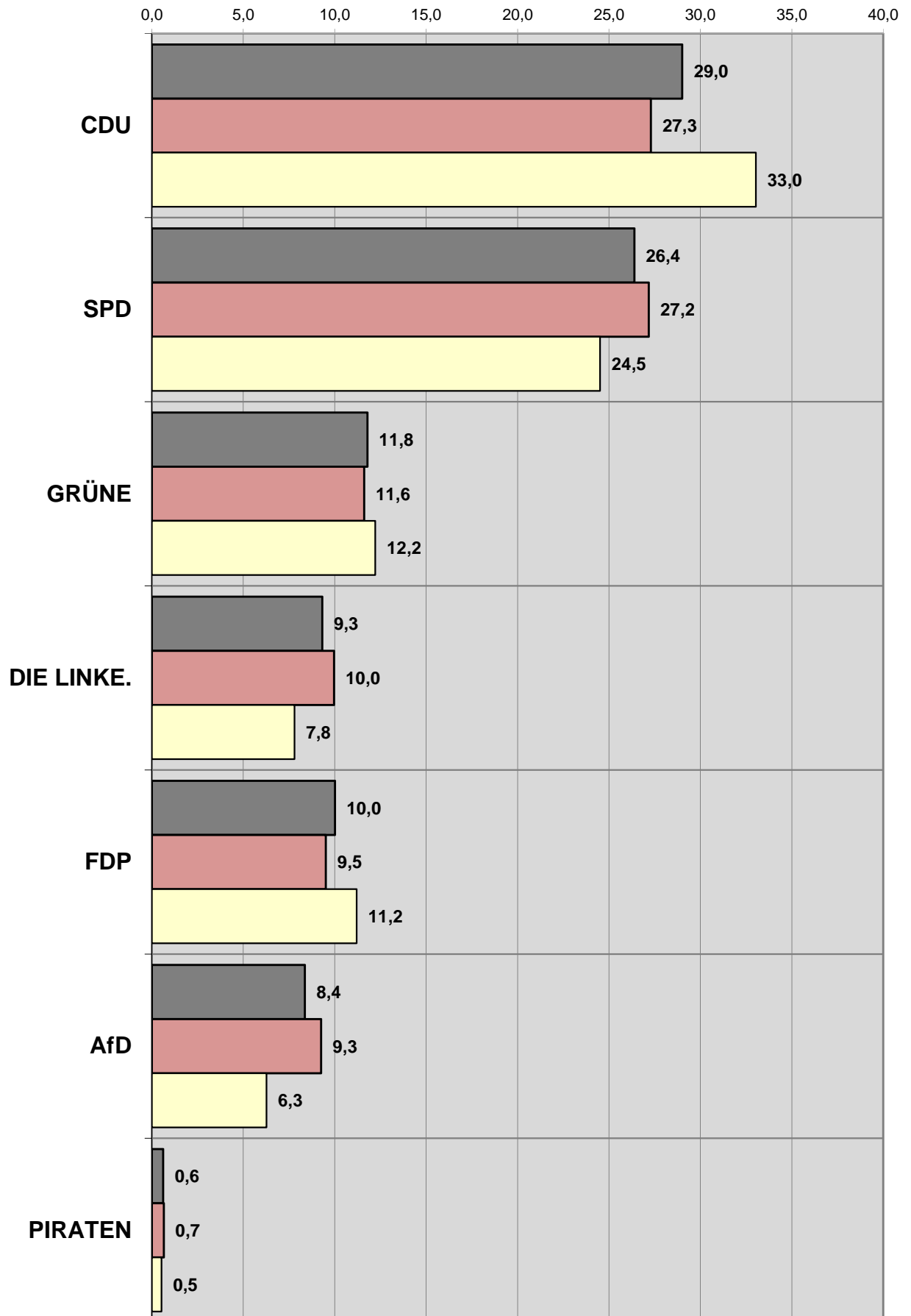

Stadt Braunschweig Bundestagswahl 2017
Parteienprofil "CDU"

ERSTSTIMMEN < > ZWEITSTIMMEN

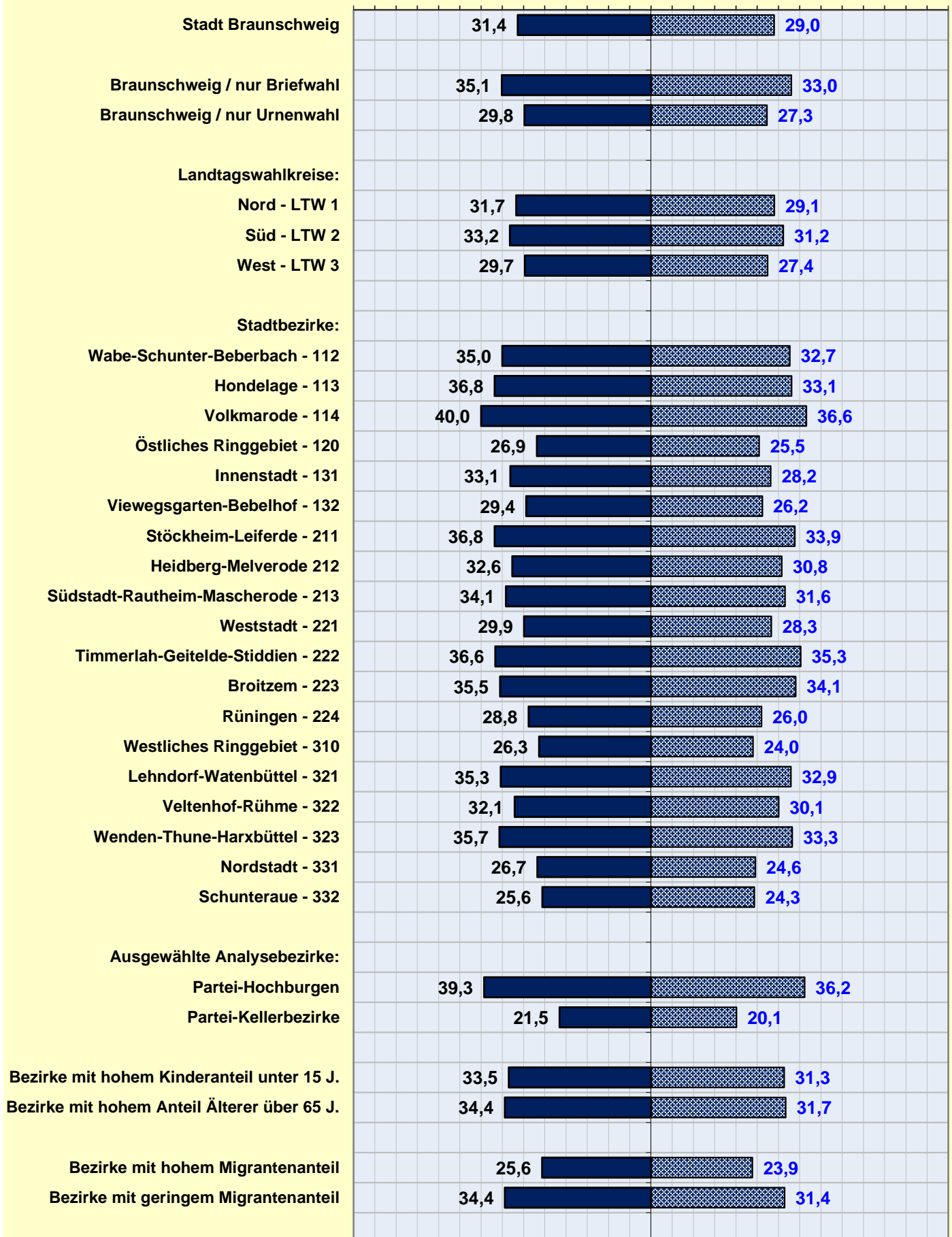

Stadt Braunschweig Bundestagswahl 2017
Parteienprofil "SPD"

ERSTSTIMMEN < > ZWEITSTIMMEN

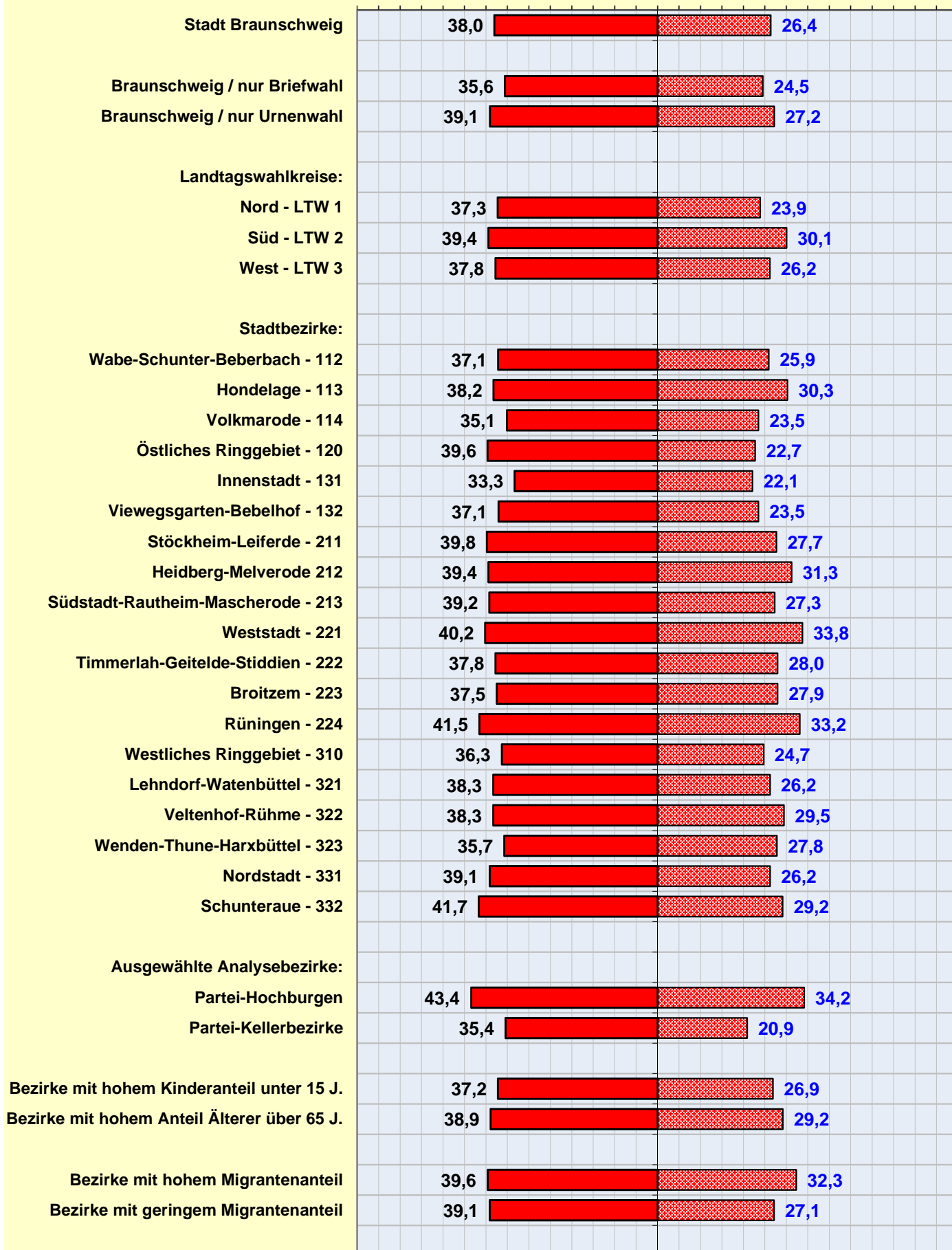

Stadt Braunschweig Bundestagswahl 2017
Parteienprofil "GRÜNE"

ERSTSTIMMEN < > ZWEITSTIMMEN

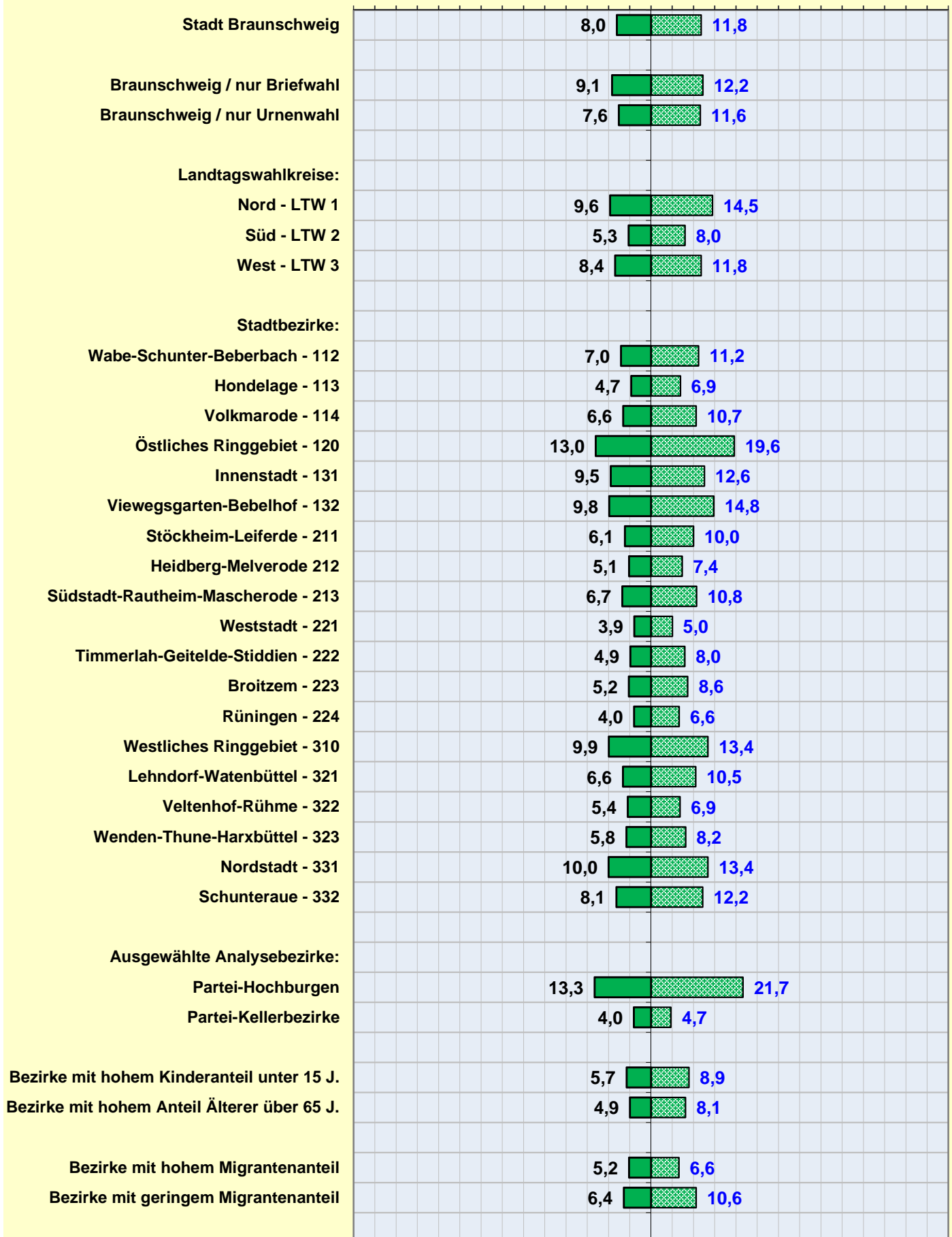

Stadt Braunschweig Bundestagswahl 2017
Parteienprofil "DIE LINKE."

ERSTSTIMMEN < > ZWEITSTIMMEN

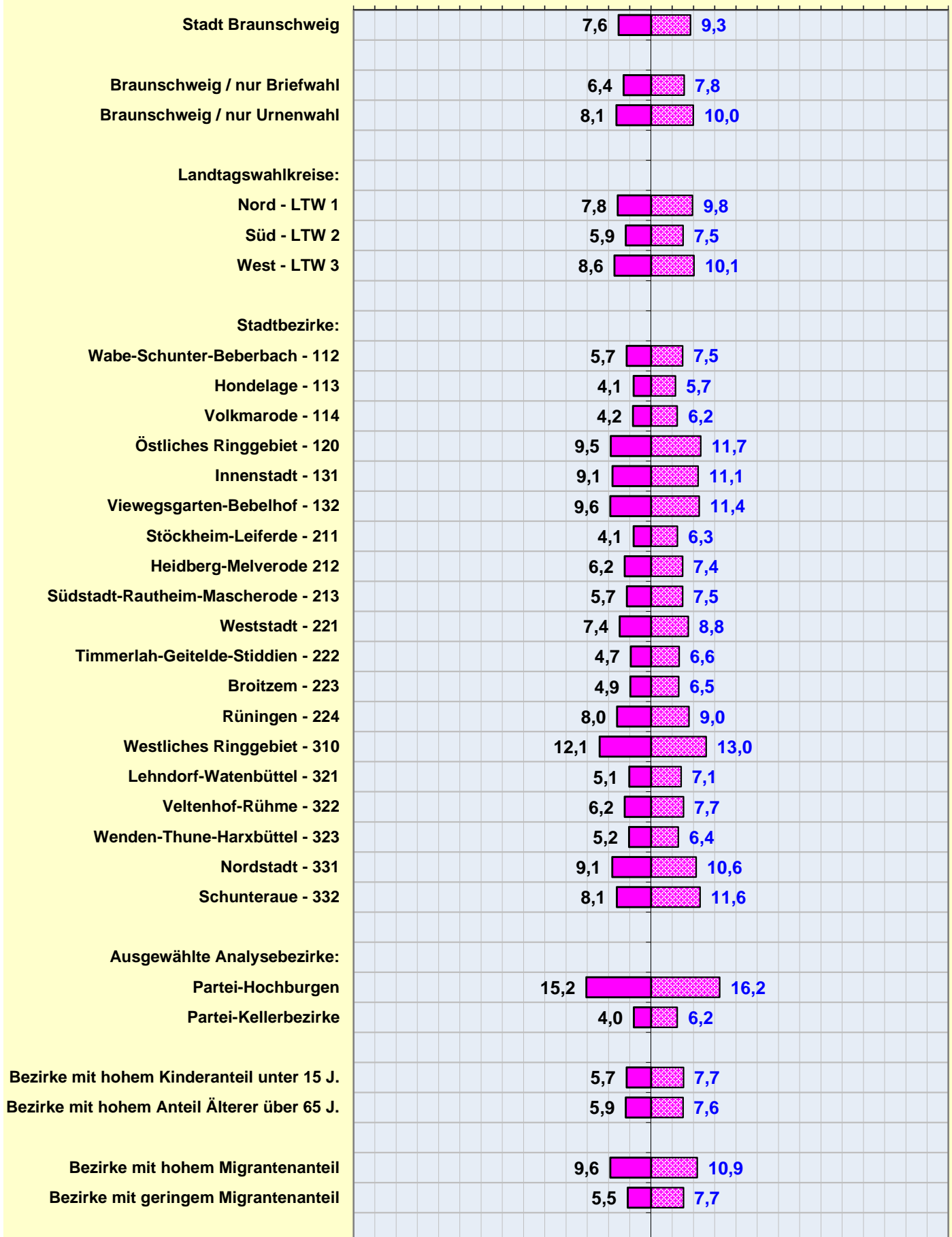

Parteienprofil "FDP"

ERSTSTIMMEN < > ZWEITSTIMMEN

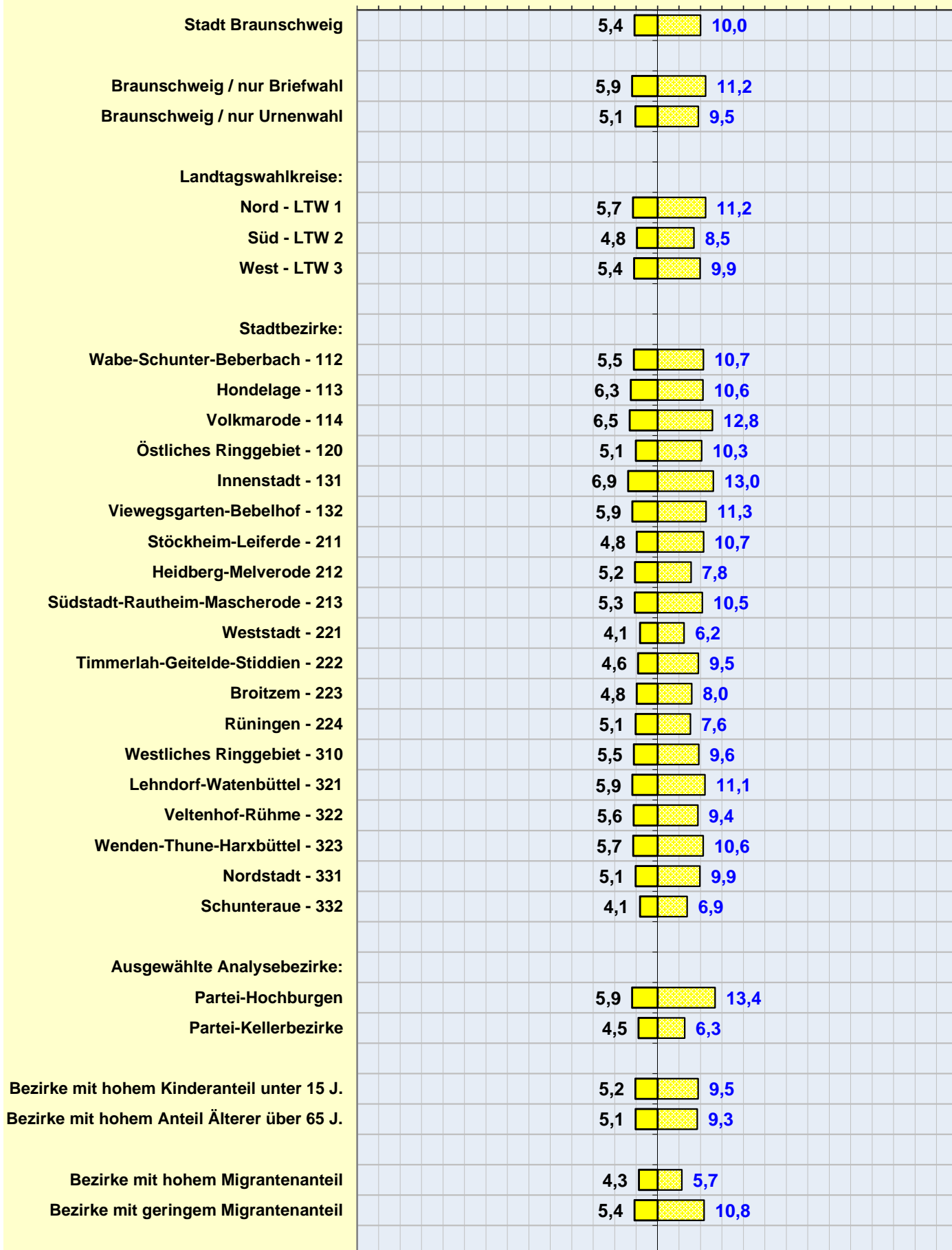

Stadt Braunschweig Bundestagswahl 2017
Parteienprofil "AfD"

ERSTSTIMMEN < > ZWEITSTIMMEN

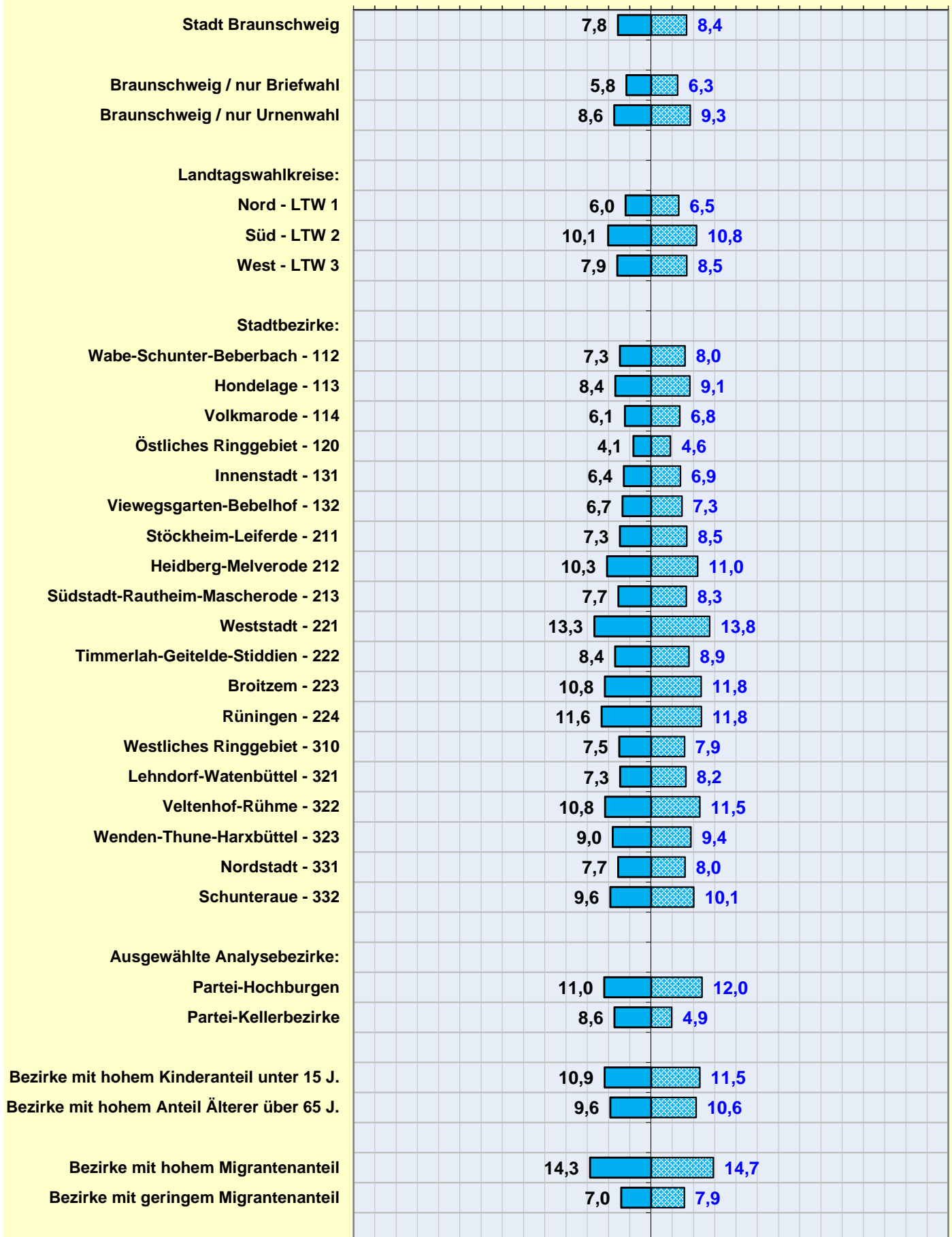

Parteienprofil "PIRATEN"

(kein Erststimmen-Kandidat) < > ZWEITSTIMMEN

Stadt Braunschweig	0,6
Braunschweig / nur Briefwahl	0,5
Braunschweig / nur Urnenwahl	0,7
Landtagswahlkreise:	
Nord - LTW 1	0,6
Süd - LTW 2	0,5
West - LTW 3	0,7
Stadtbezirke:	
Wabe-Schunter-Beberbach - 112	0,5
Hondelage - 113	0,4
Volkmarode - 114	0,4
Östliches Ringgebiet - 120	0,8
Innenstadt - 131	0,7
Vieweggarten-Bebelhof - 132	0,6
Stöckheim-Leiferde - 211	0,3
Heidberg-Melverode 212	0,5
Südstadt-Rautheim-Mascherode - 213	0,6
Weststadt - 221	0,6
Timmerlah-Geitelde-Stiddien - 222	0,3
Broitzem - 223	0,4
Rüningen - 224	0,7
Westliches Ringgebiet - 310	0,9
Lehdorf-Watenbüttel - 321	0,5
Veltenhof-Rühme - 322	0,6
Wenden-Thune-Harxbüttel - 323	0,5
Nordstadt - 331	0,9
Schunteraue - 332	0,5
Ausgewählte Analysebezirke:	
Partei-Hochburgen	0,9
Partei-Kellerbezirke	0,6
Bezirke mit hohem Kinderanteil unter 15 J.	0,6
Bezirke mit hohem Anteil Älterer über 65 J.	0,4
Bezirke mit hohem Migrantenanteil	0,8
Bezirke mit geringem Migrantenanteil	0,5

LTW 1 Braunschweig-Nord

ERSTSTIMMEN:

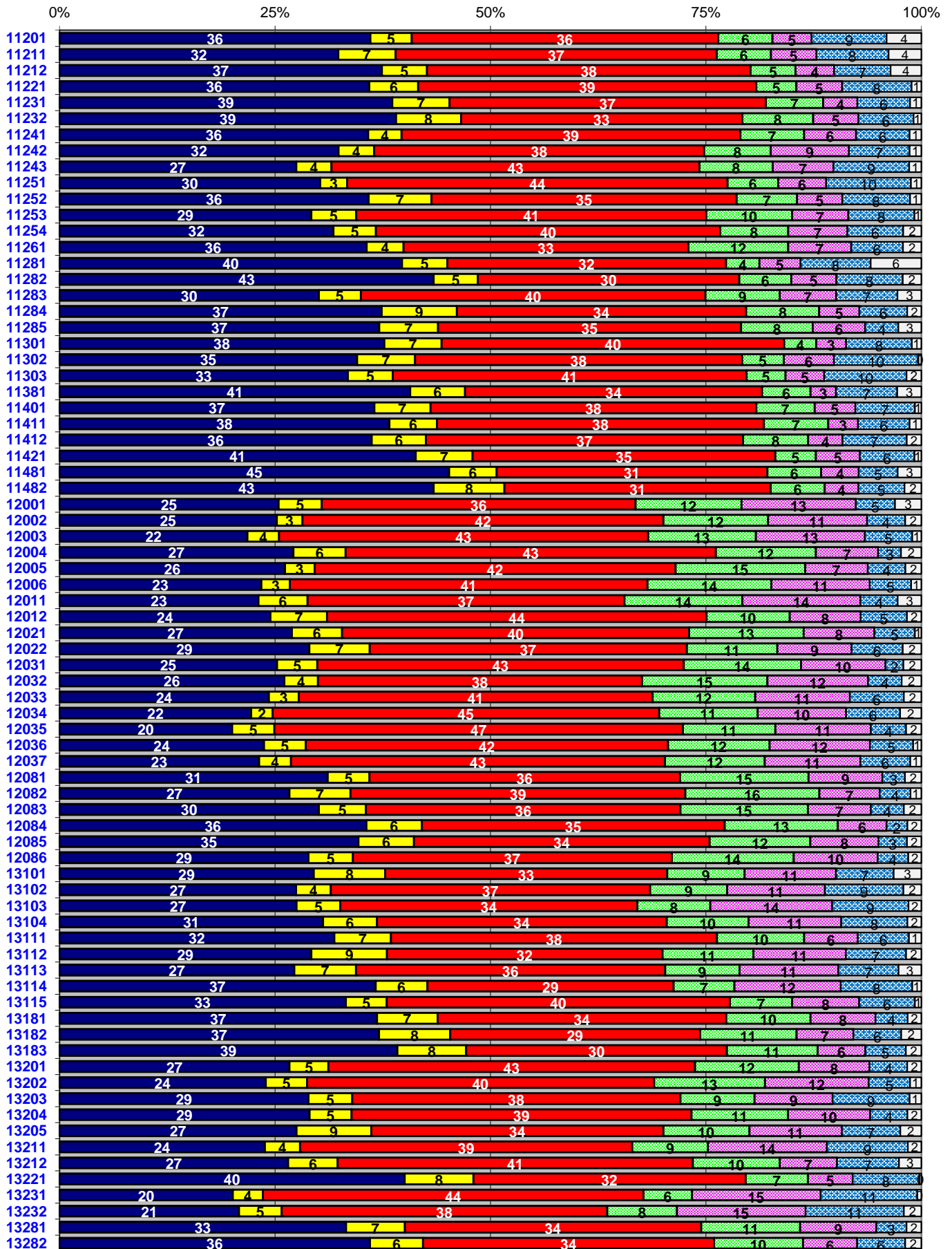

LTW 2 Braunschweig-Süd

ERSTSTIMMEN:

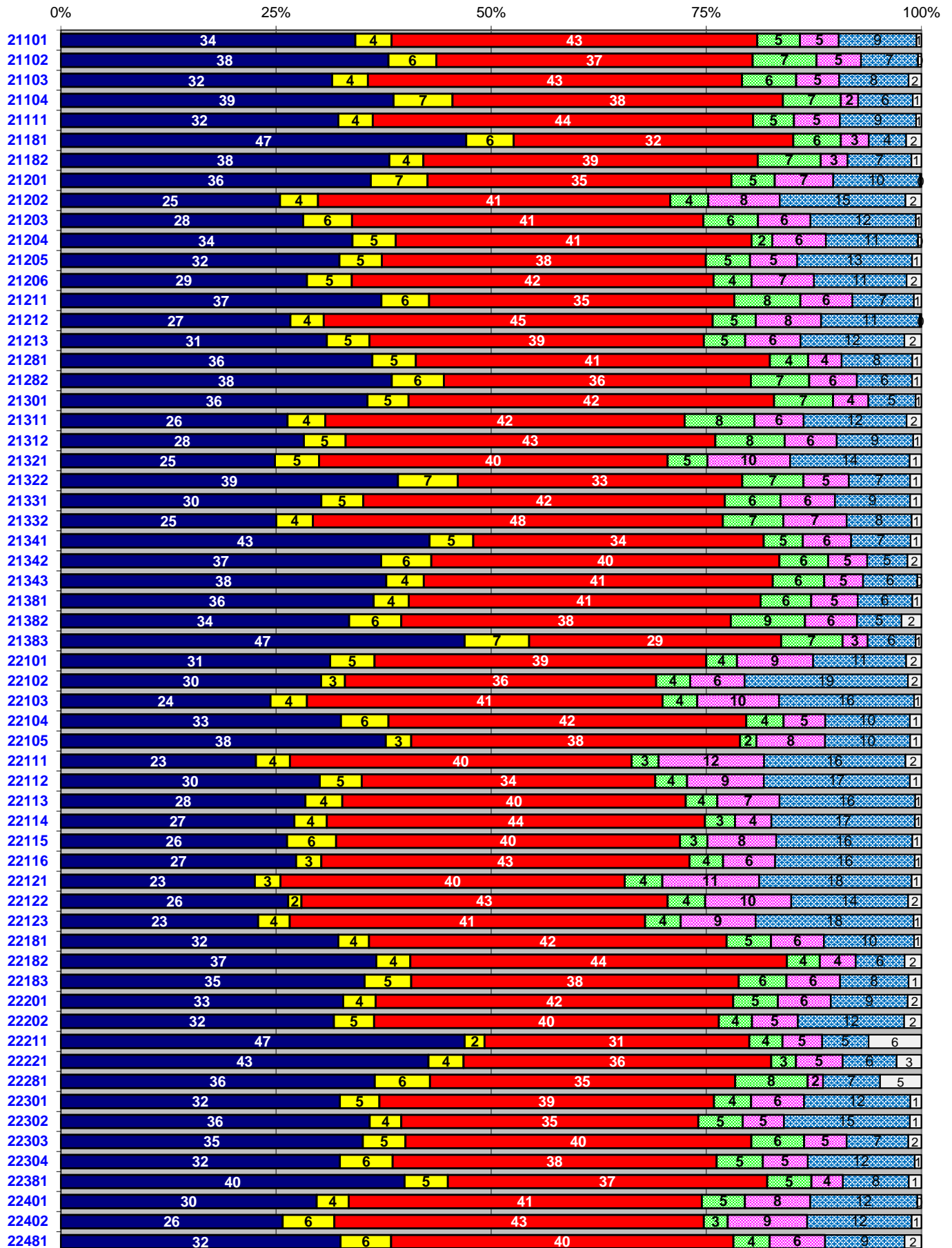

LTW 3 Braunschweig-West

ERSTSTIMMEN:

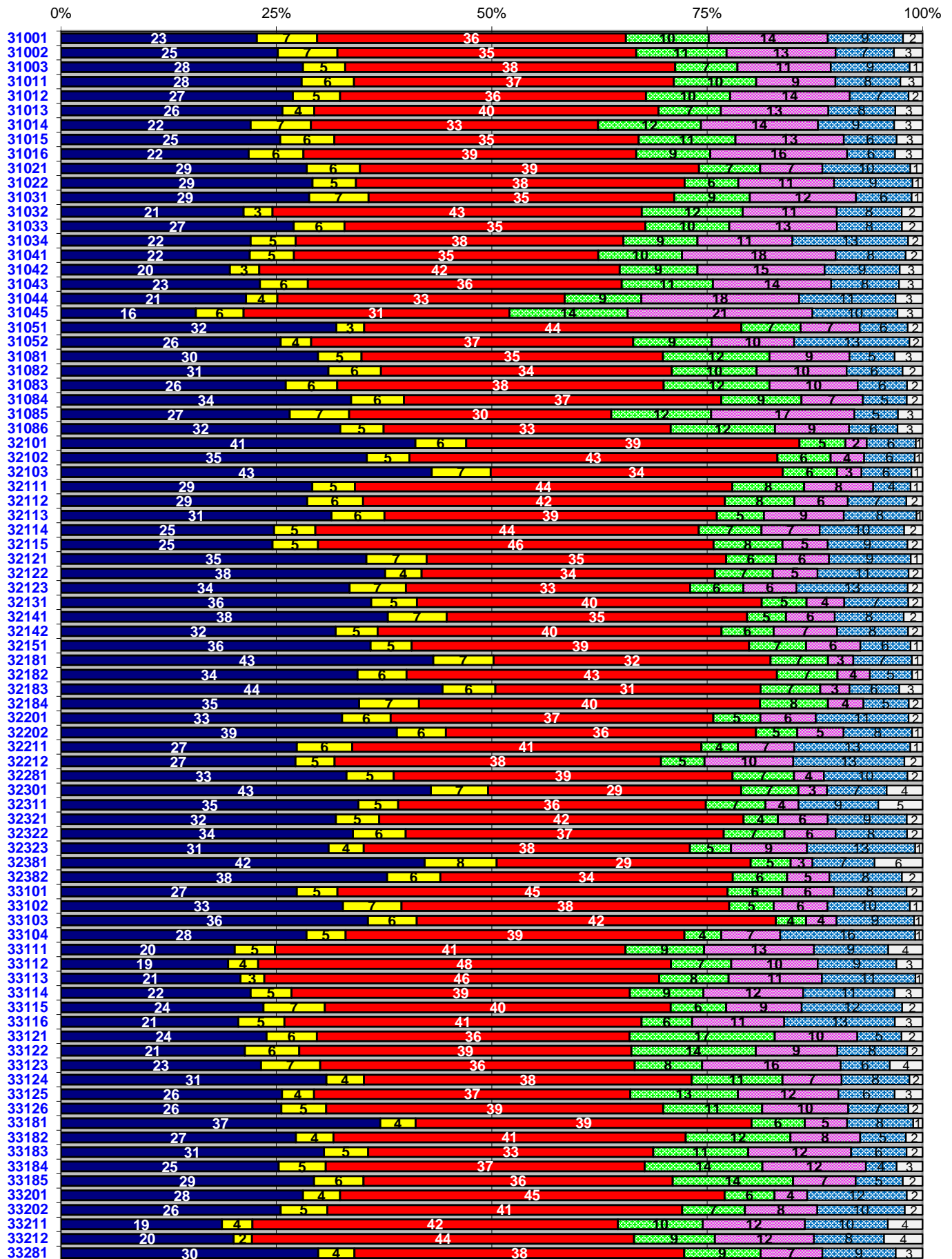
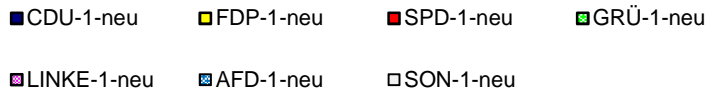

LTW 1 Braunschweig-Nord
ZWEITSTIMMEN:

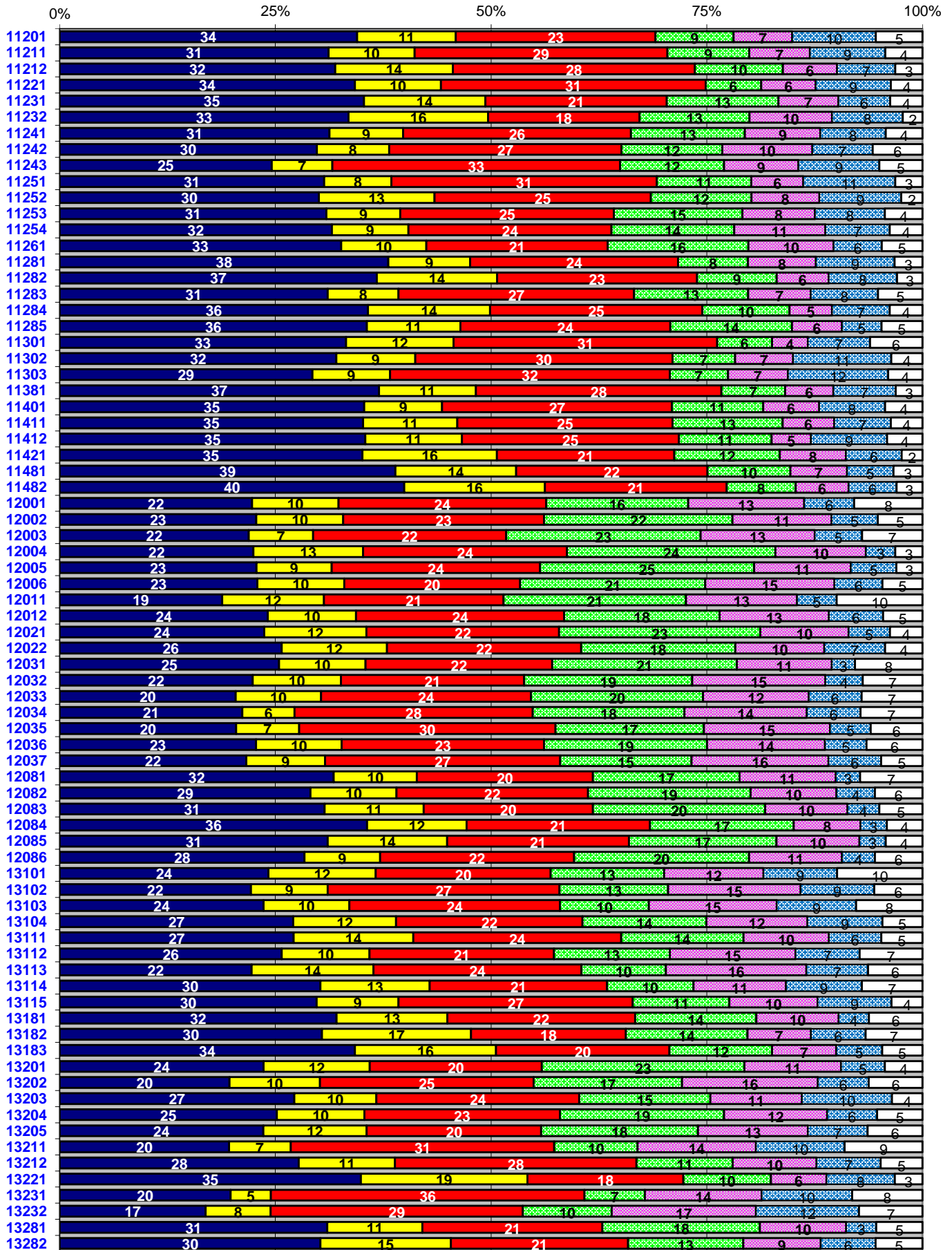

LTW 2 Braunschweig-Süd
ZWEITSTIMMEN:

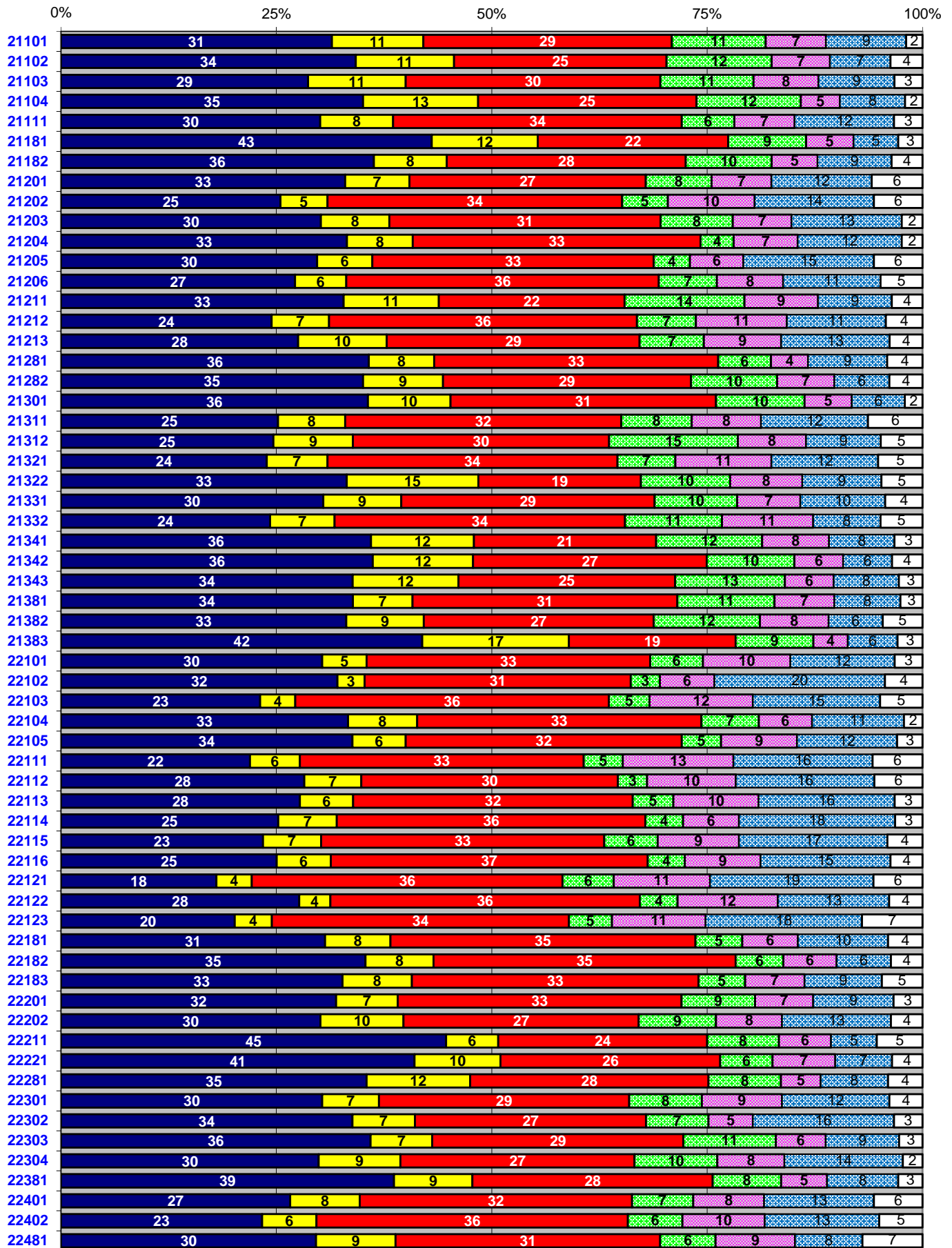

LTW 3 Braunschweig-West

ZWEITSTIMMEN:

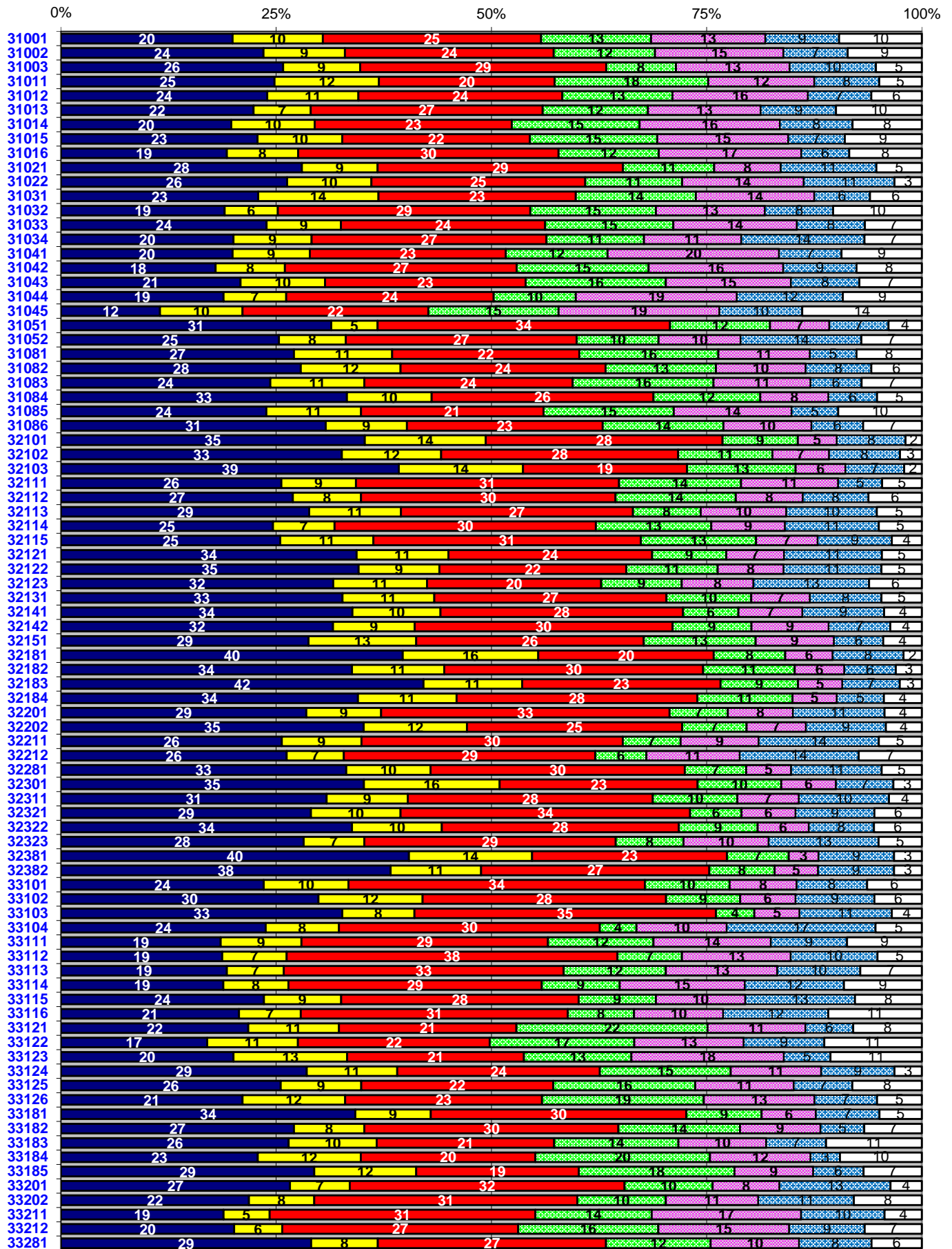
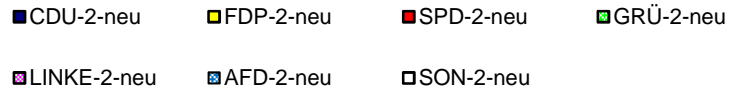

Kartenteil

- ohne Briefwahl -

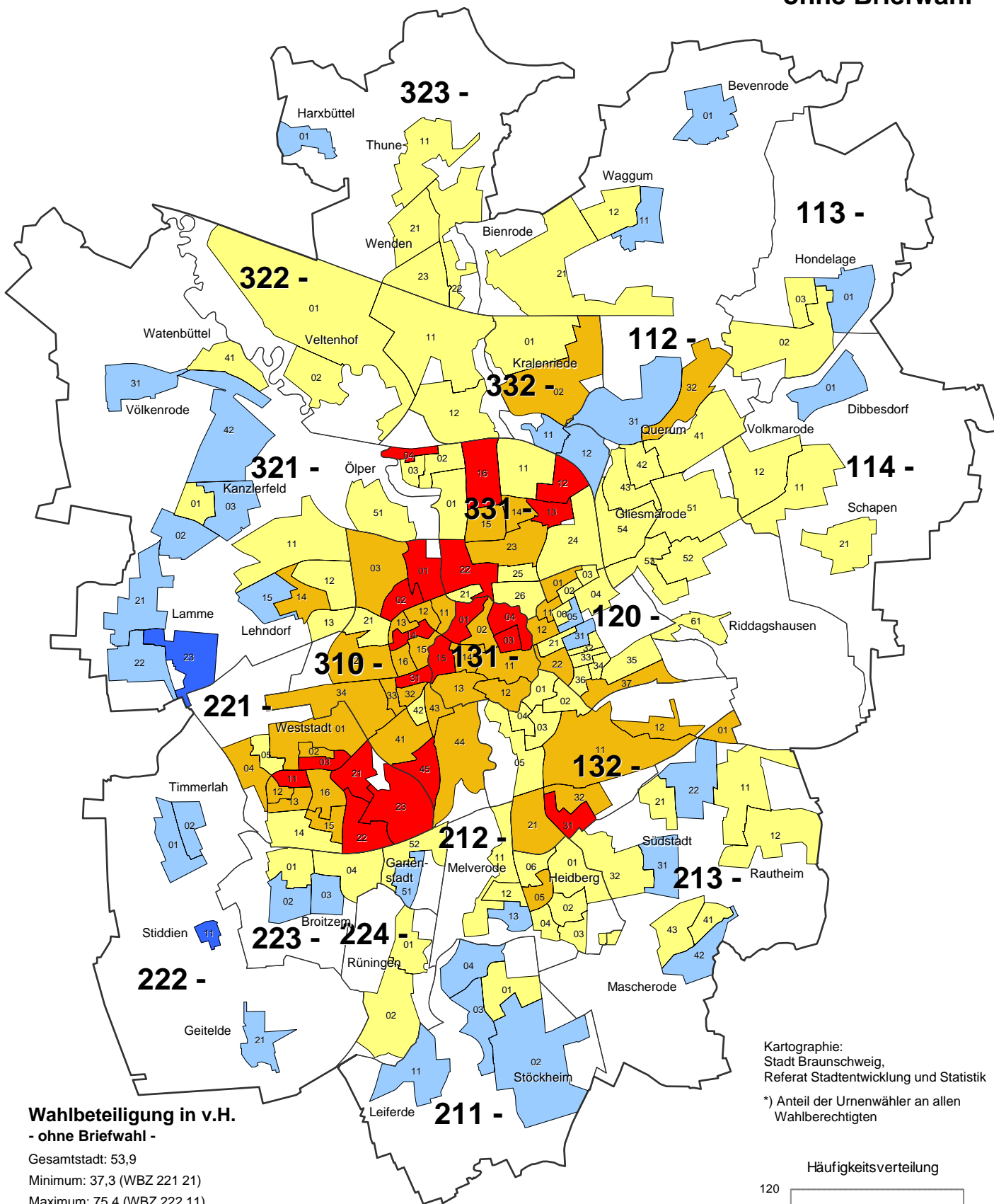

Wahlbeteiligung in v.H.
 - ohne Briefwahl -

Gesamtstadt: 53,9

Minimum: 37,3 (WBZ 221 21)

Maximum: 75,4 (WBZ 222 11)

- unter 44,9 (20)
- 44,9 bis unter 52,5 (42)
- 52,5 bis unter 60,2 (76)
- 60,2 bis unter 67,8 (31)
- 67,8 und mehr (2)

Wahlbeteiligung insgesamt (inkl. Briefwahl): 76,9 %

211
 — Grenze und Nummer des Stadtbezirks
 — Grenze des Wahlbezirks

Kartographie:
 Stadt Braunschweig,
 Referat Stadtentwicklung und Statistik

*) Anteil der Urnenwähler an allen Wahlberechtigten

Häufigkeitsverteilung

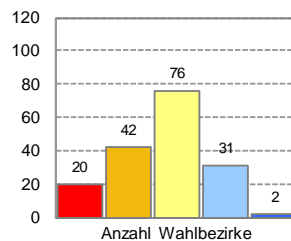

Wahlbeteiligung*

Veränderung zur Bundestagswahl 2013

(Prozentpunkte)

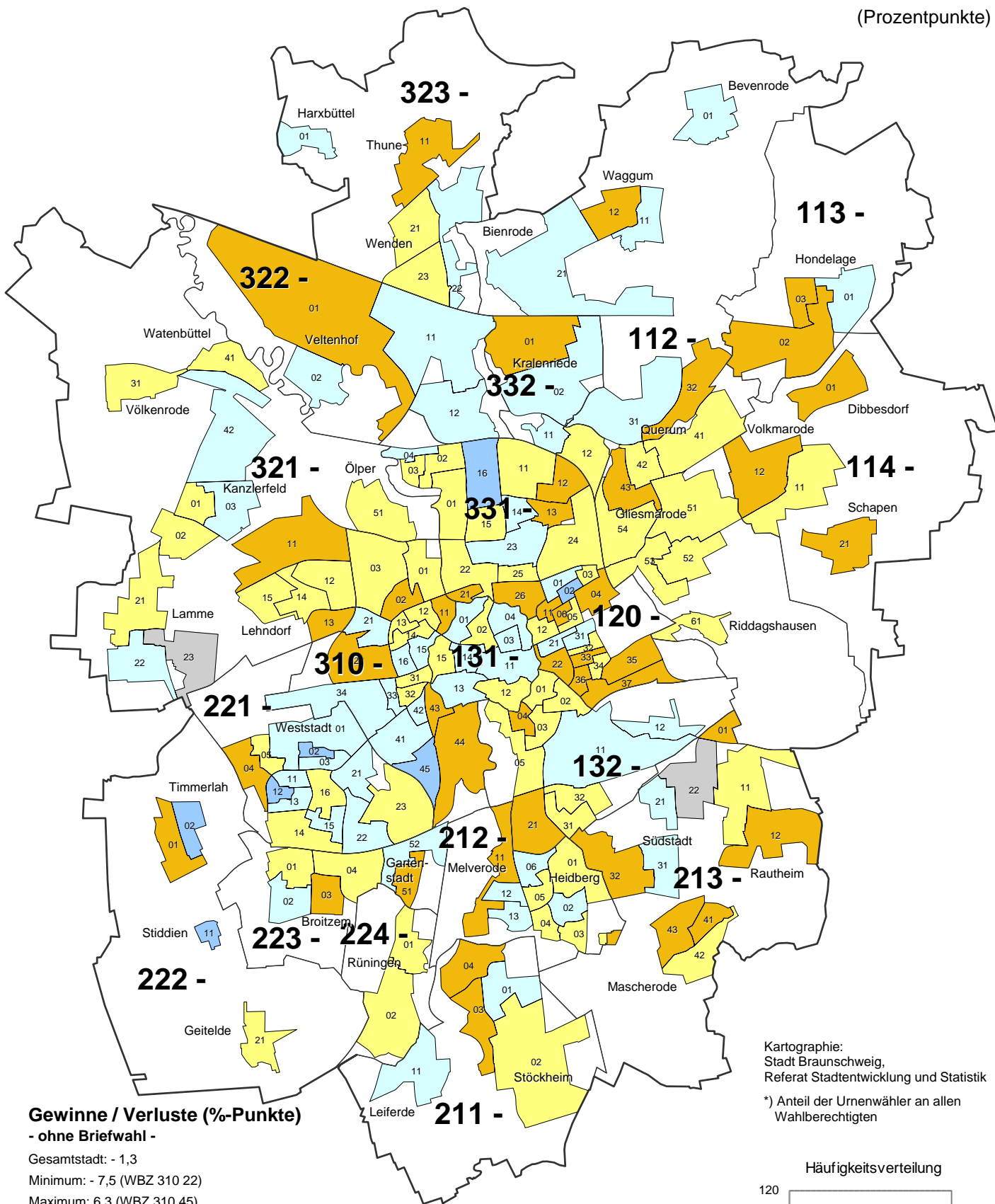

Gewinne / Verluste (%-Punkte) - ohne Briefwahl -

Gesamtstadt: - 1,3

Minimum: - 7,5 (WBZ 310 22)

Maximum: 6,3 (WBZ 310 45)

- unter -10,0 (0)
- -10,0 bis unter -3,0 (44)
- -3,0 bis unter 0,0 (65)
- 0,0 bis unter 3,0 (53)
- 3,0 bis unter 10,0 (7)
- 10,0 und mehr (0)

■ Neuer WBZ, Werte daher nicht vergleichbar

211 Grenze und Nummer des Stadtbezirks
 — Grenze des Wahlbezirks

Braunschweig insgesamt (inkl. Briefwahl): 2,7 %-Pkt.

Kartographie:
 Stadt Braunschweig,
 Referat Stadtentwicklung und Statistik

*) Anteil der Urnenwähler an allen Wahlberechtigten

Häufigkeitsverteilung

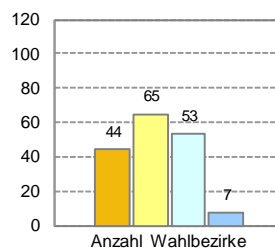



Stimmenanteile der Parteien (ohne Briefwahl)

CDU (Erststimmen)

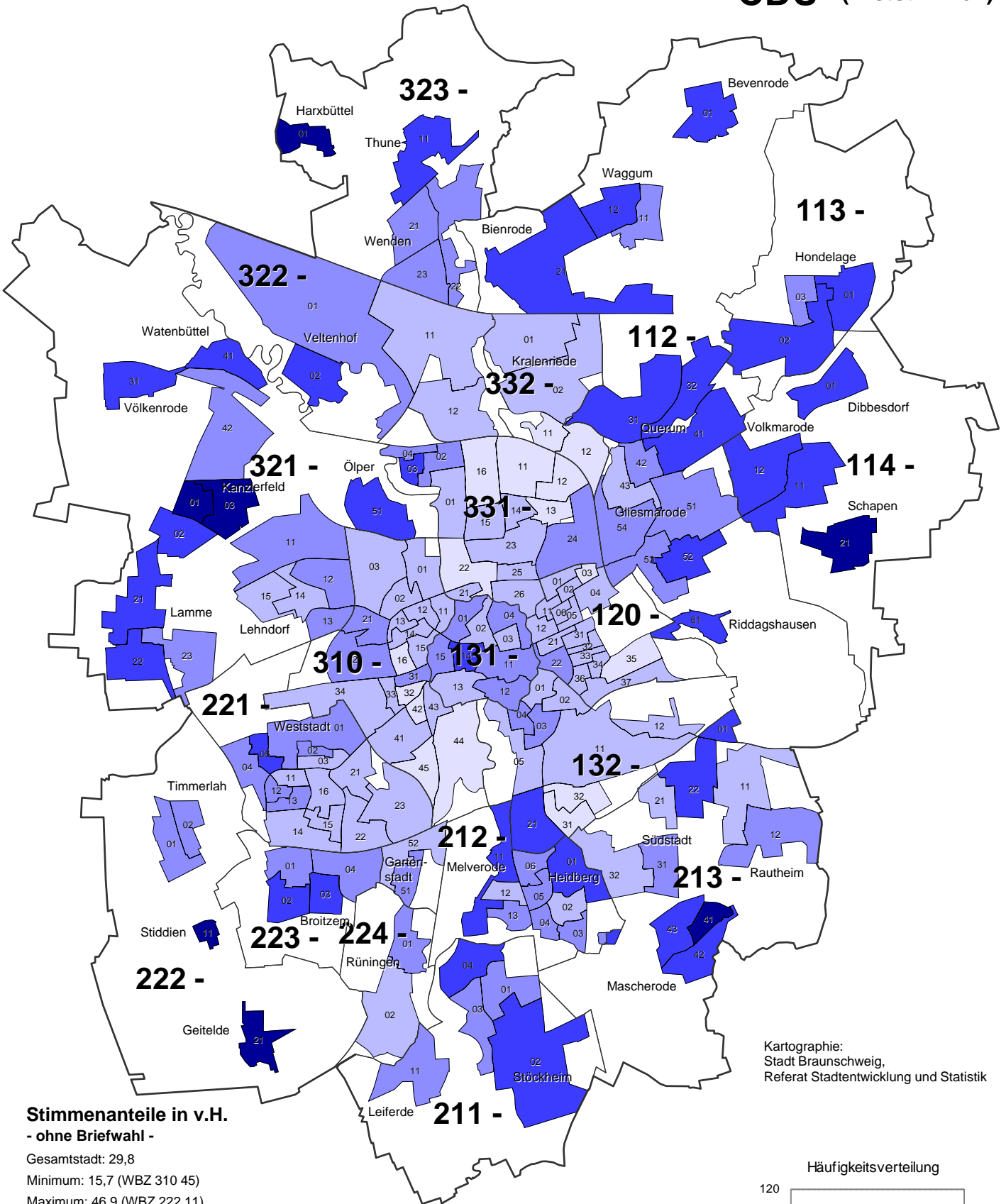

Stimmenanteile in v.H.
- ohne Briefwahl -

Gesamtstadt: 29,8

Minimum: 15,7 (WBZ 310 45)

Maximum: 46,9 (WBZ 222 11)

- unter 21,9 (16)
- 21,9 bis unter 28,2 (63)
- 28,2 bis unter 34,4 (50)
- 34,4 bis unter 40,7 (35)
- 40,7 und mehr (7)

Stimmenanteile insgesamt (inkl. Briefwahl): 31,4 %

211 Grenze und Nummer des Stadtbezirks
 — Grenze des Wahlbezirks

Kartographie:
Stadt Braunschweig,
Referat Stadtentwicklung und Statistik

Häufigkeitsverteilung

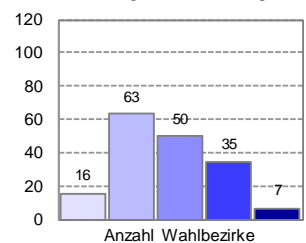

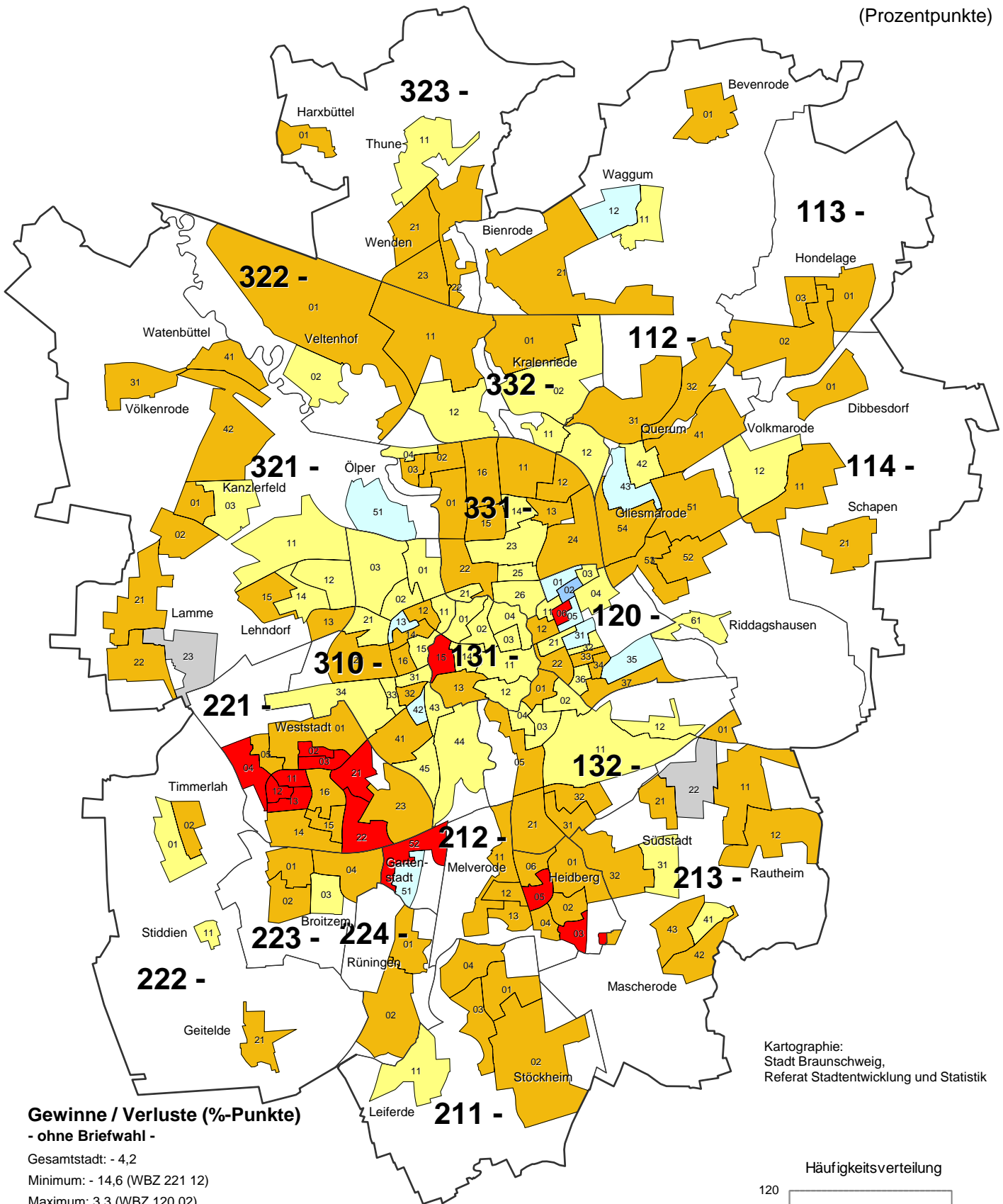

Gewinne / Verluste (%-Punkte)
- ohne Briefwahl -

Gesamtstadt: - 4,2
Minimum: - 14,6 (WBZ 221 12)
Maximum: 3,3 (WBZ 120 02)

- unter -10,0 (13)
- -10,0 bis unter -3,0 (89)
- -3,0 bis unter 0,0 (56)
- 0,0 bis unter 3,0 (10)
- 3,0 bis unter 10,0 (1)
- 10,0 und mehr (0)
- Neuer WBZ, Werte daher nicht vergleichbar

211 Grenze und Nummer des Stadtbezirks
— Grenze des Wahlbezirks

Braunschweig insgesamt (inkl. Briefwahl): - 3,6 %-Pkt.

Kartographie:
Stadt Braunschweig,
Referat Stadtentwicklung und Statistik

Häufigkeitsverteilung

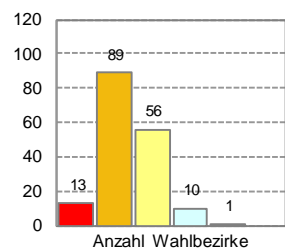



Stimmenanteile der Parteien (ohne Briefwahl)

SPD (Erststimmen)

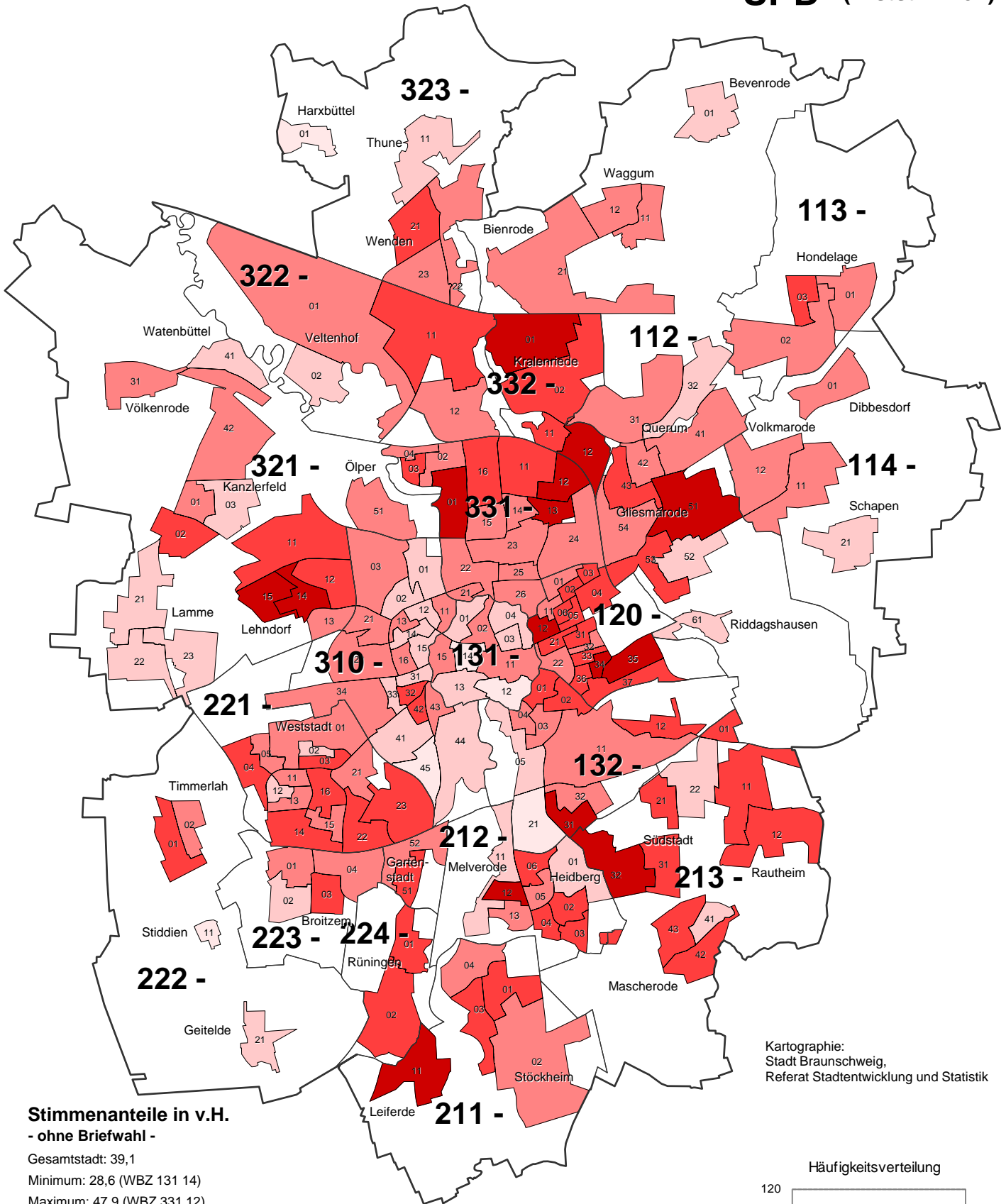

Stimmenanteile in v.H. - ohne Briefwahl -

Gesamtstadt: 39,1

Minimum: 28,6 (WBZ 131 14)

Maximum: 47,9 (WBZ 331 12)

- unter 32,5 (6)
- 32,5 bis unter 36,3 (34)
- 36,3 bis unter 40,2 (64)
- 40,2 bis unter 44,0 (52)
- 44,0 und mehr (15)

Stimmenanteile insgesamt (inkl. Briefwahl): 38,0 %

211 Grenze und Nummer des Stadtbezirks
 — Grenze des Wahlbezirks

Kartographie:
 Stadt Braunschweig,
 Referat Stadtentwicklung und Statistik

Häufigkeitsverteilung

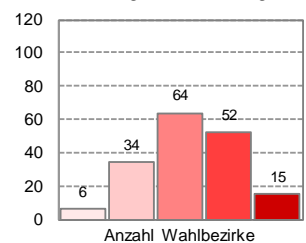

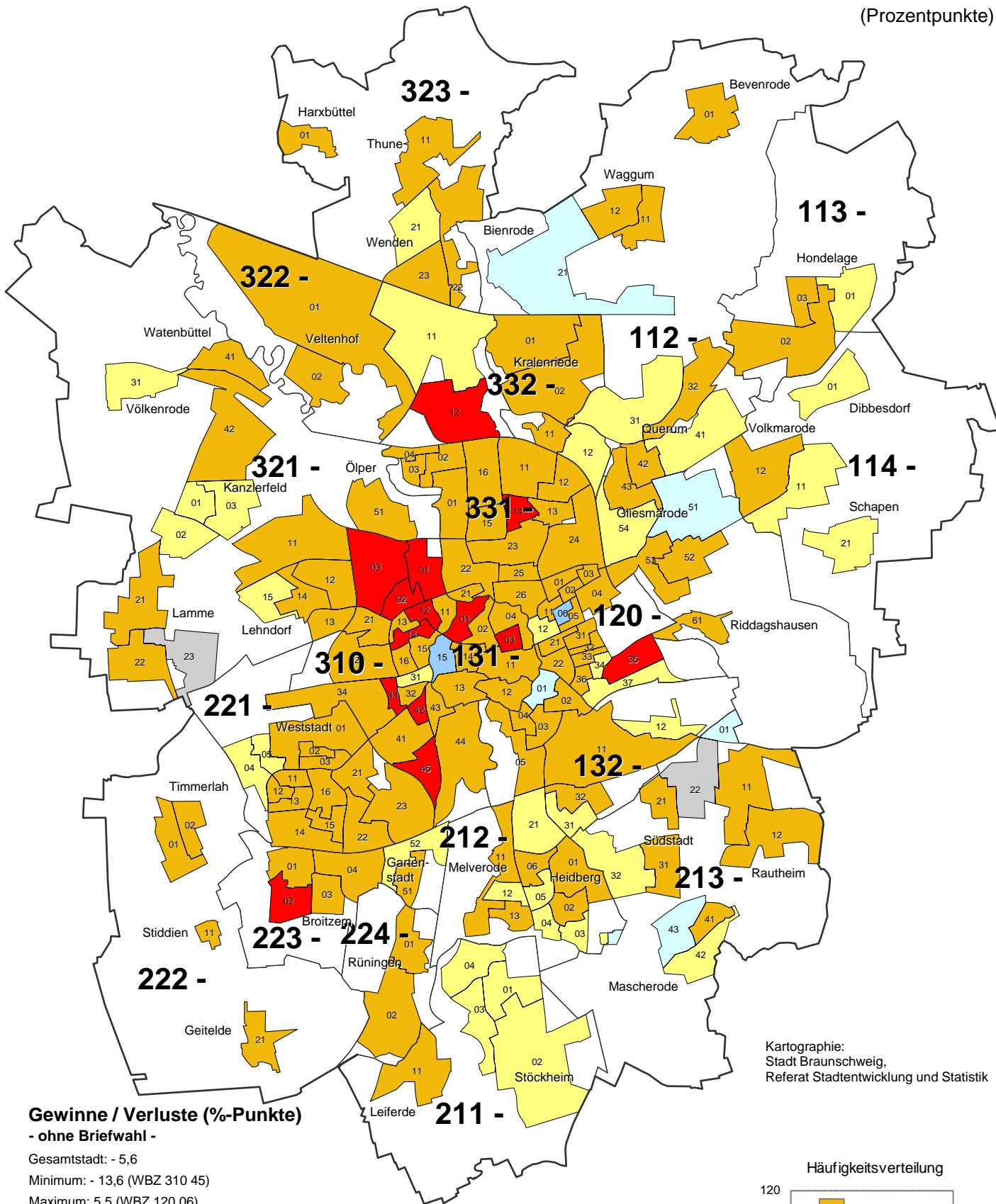

Gewinne / Verluste (%-Punkte)
- ohne Briefwahl -

Gesamtstadt: - 5,6
Minimum: - 13,6 (WBZ 310 45)
Maximum: 5,5 (WBZ 120 06)

- unter -10,0 (14)
- 10,0 bis unter -3,0 (113)
- 3,0 bis unter 0,0 (35)
- 0,0 bis unter 3,0 (5)
- 3,0 bis unter 10,0 (2)
- 10,0 und mehr (0)
- Neuer WBZ, Werte daher nicht vergleichbar

211 Grenze und Nummer des Stadtbezirks
— Grenze des Wahlbezirks

Braunschweig insgesamt (inkl. Briefwahl): - 5,6 %-Pkt.

Kartographie:
Stadt Braunschweig,
Referat Stadtentwicklung und Statistik

Häufigkeitsverteilung

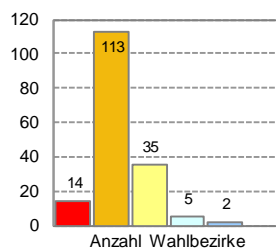



Stimmenanteile der Parteien (ohne Briefwahl)

GRÜNE (Erststimmen)

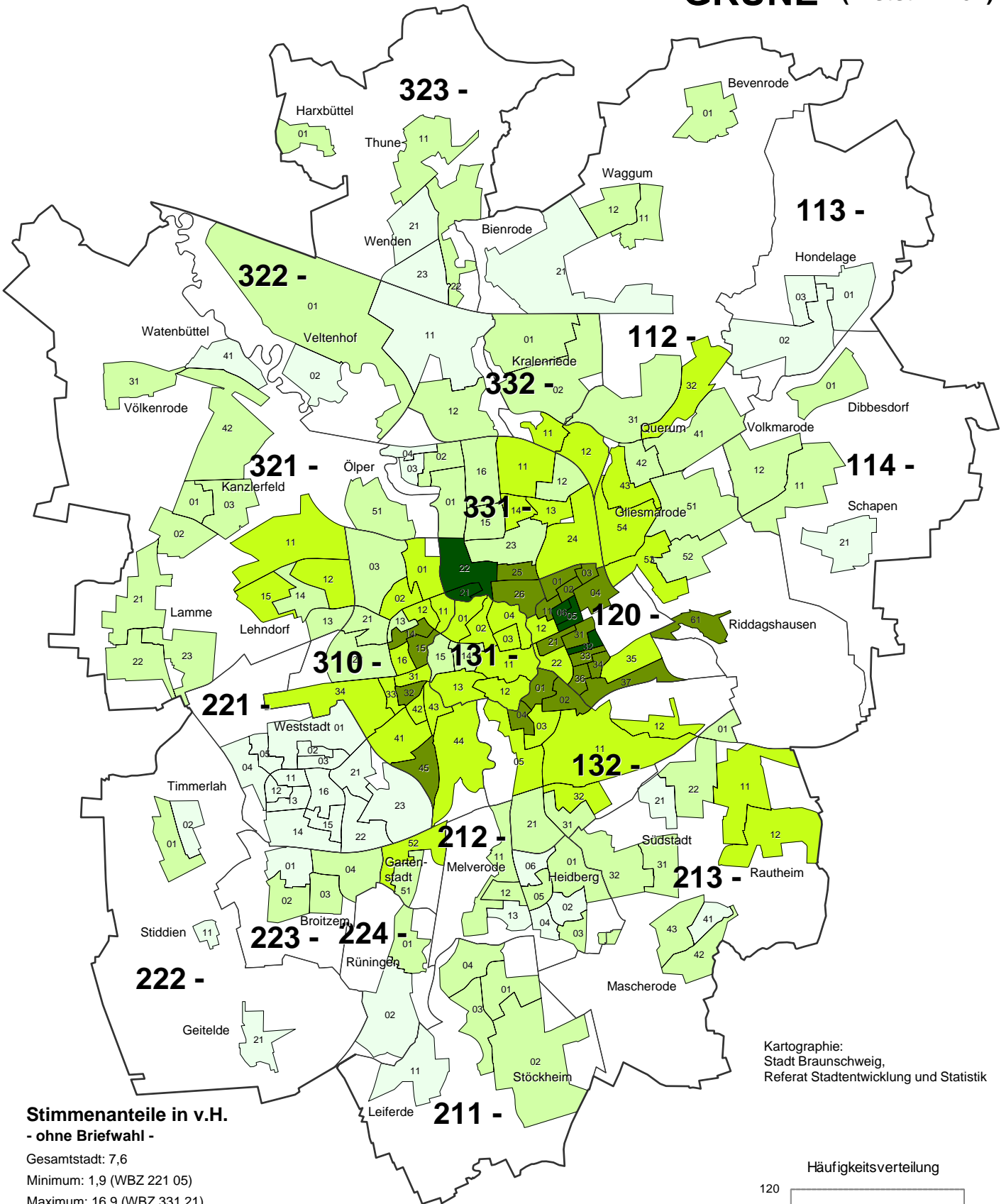

Stimmenanteile in v.H.
- ohne Briefwahl -

Gesamtstadt: 7,6

Minimum: 1,9 (WBZ 221 05)

Maximum: 16,9 (WBZ 331 21)

☐	unter	4,9	(38)
☐	4,9 bis unter	7,9	(64)
☐	7,9 bis unter	10,9	(43)
☐	10,9 bis unter	13,9	(21)
☐	13,9 und mehr		(5)

Stimmenanteile insgesamt (inkl. Briefwahl): 8,0 %

211 Grenze und Nummer des Stadtbezirks
 — Grenze des Wahlbezirks

Kartographie:
 Stadt Braunschweig,
 Referat Stadtentwicklung und Statistik

Häufigkeitsverteilung

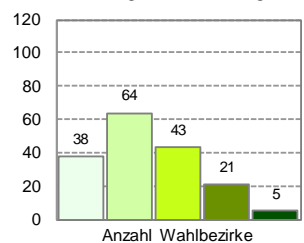

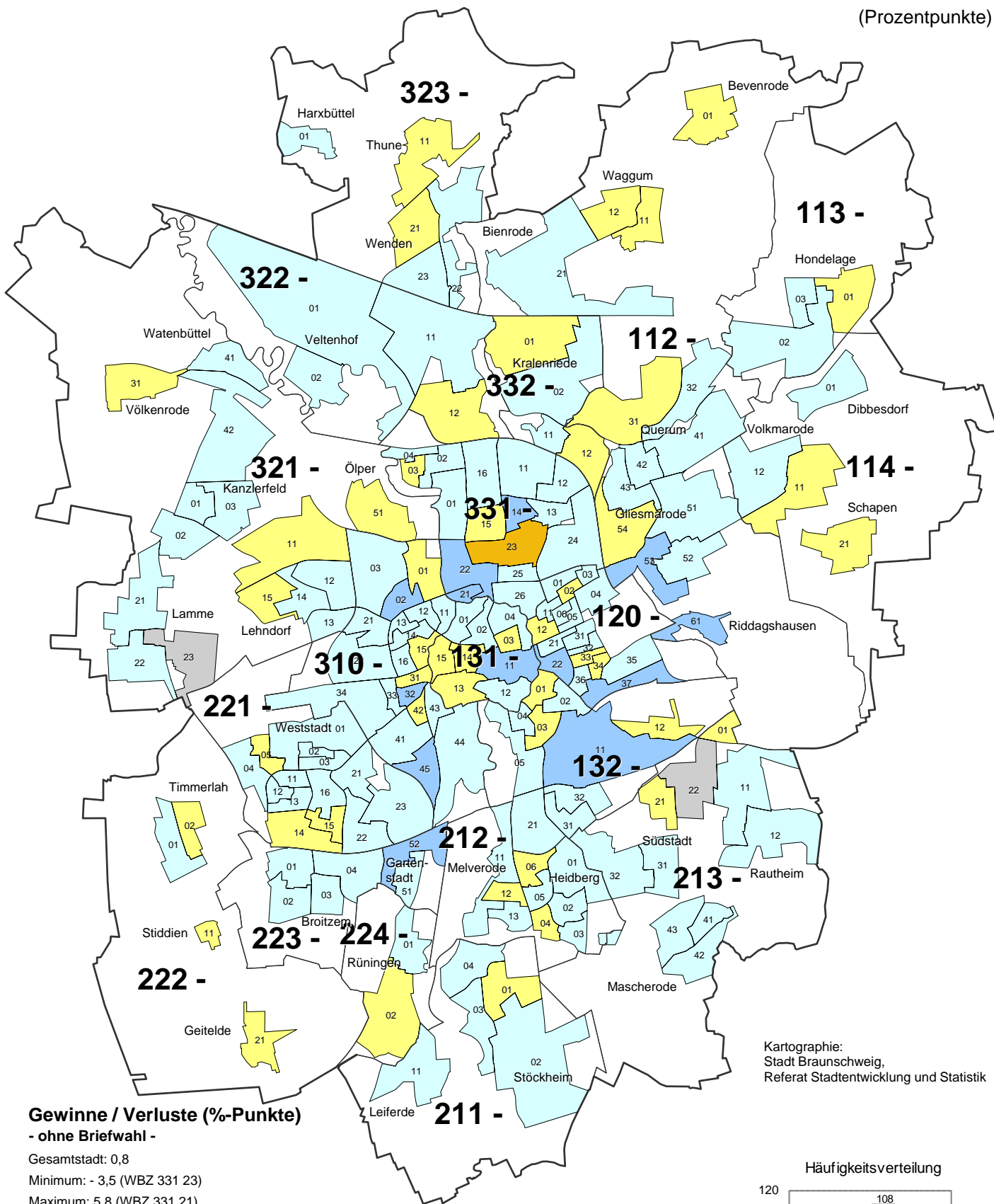

Gewinne / Verluste (%-Punkte)
- ohne Briefwahl -

Gesamtstadt: 0,8

Minimum: - 3,5 (WBZ 331 23)

Maximum: 5,8 (WBZ 331 21)

- unter -10,0 (0)
- -10,0 bis unter -3,0 (1)
- -3,0 bis unter 0,0 (47)
- 0,0 bis unter 3,0 (108)
- 3,0 bis unter 10,0 (13)
- 10,0 und mehr (0)

Neuer WBZ, Werte daher nicht vergleichbar

211 Grenze und Nummer des Stadtbezirks
 — Grenze des Wahlbezirks

Braunschweig insgesamt (inkl. Briefwahl): 0,9 %-Pkt.

Kartographie:
Stadt Braunschweig,
Referat Stadtentwicklung und Statistik

Häufigkeitsverteilung

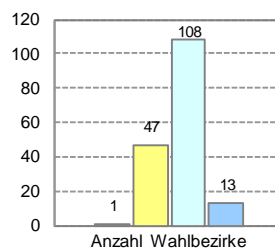



DIE LINKE. (Erststimmen)

Veränderung zur Bundestagswahl 2013

(Prozentpunkte)

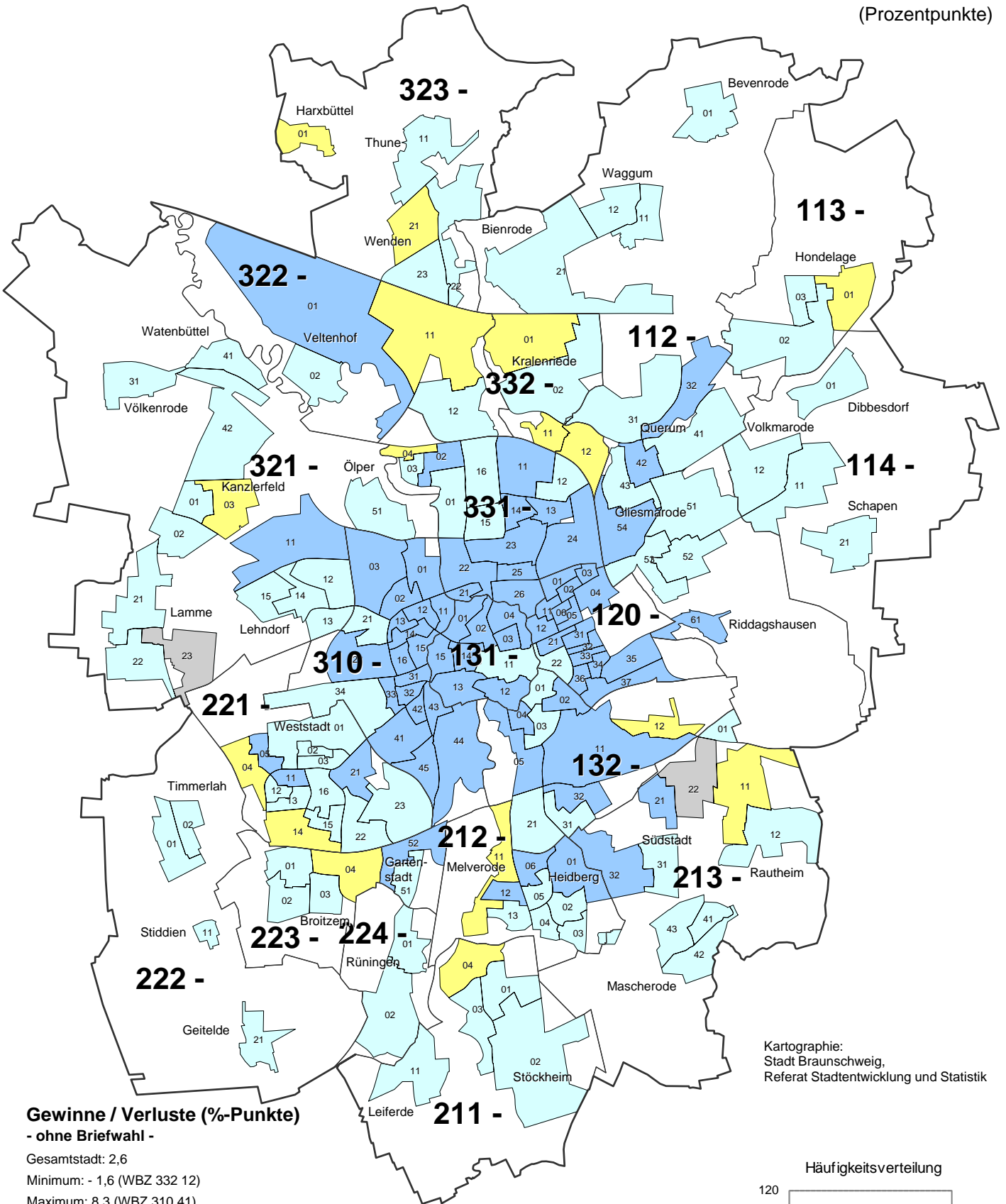

Gewinne / Verluste (%-Punkte)
- ohne Briefwahl -

Gesamtstadt: 2,6

Minimum: - 1,6 (WBZ 332 12)

Maximum: 8,3 (WBZ 310 41)

- unter -10,0 (0)
- -10,0 bis unter -3,0 (0)
- -3,0 bis unter 0,0 (16)
- 0,0 bis unter 3,0 (81)
- 3,0 bis unter 10,0 (72)
- 10,0 und mehr (0)
- Neuer WBZ, Werte daher nicht vergleichbar

211 Grenze und Nummer des Stadtbezirks
 — Grenze des Wahlbezirks

Braunschweig insgesamt (inkl. Briefwahl): 2,6 %-Pkt.

Kartographie:
Stadt Braunschweig,
Referat Stadtentwicklung und Statistik

Häufigkeitsverteilung

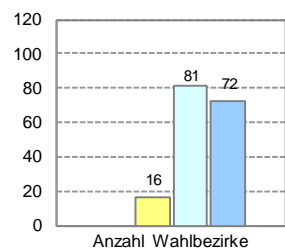

Stimmenanteile der Parteien (ohne Briefwahl)

FDP (Erststimmen)

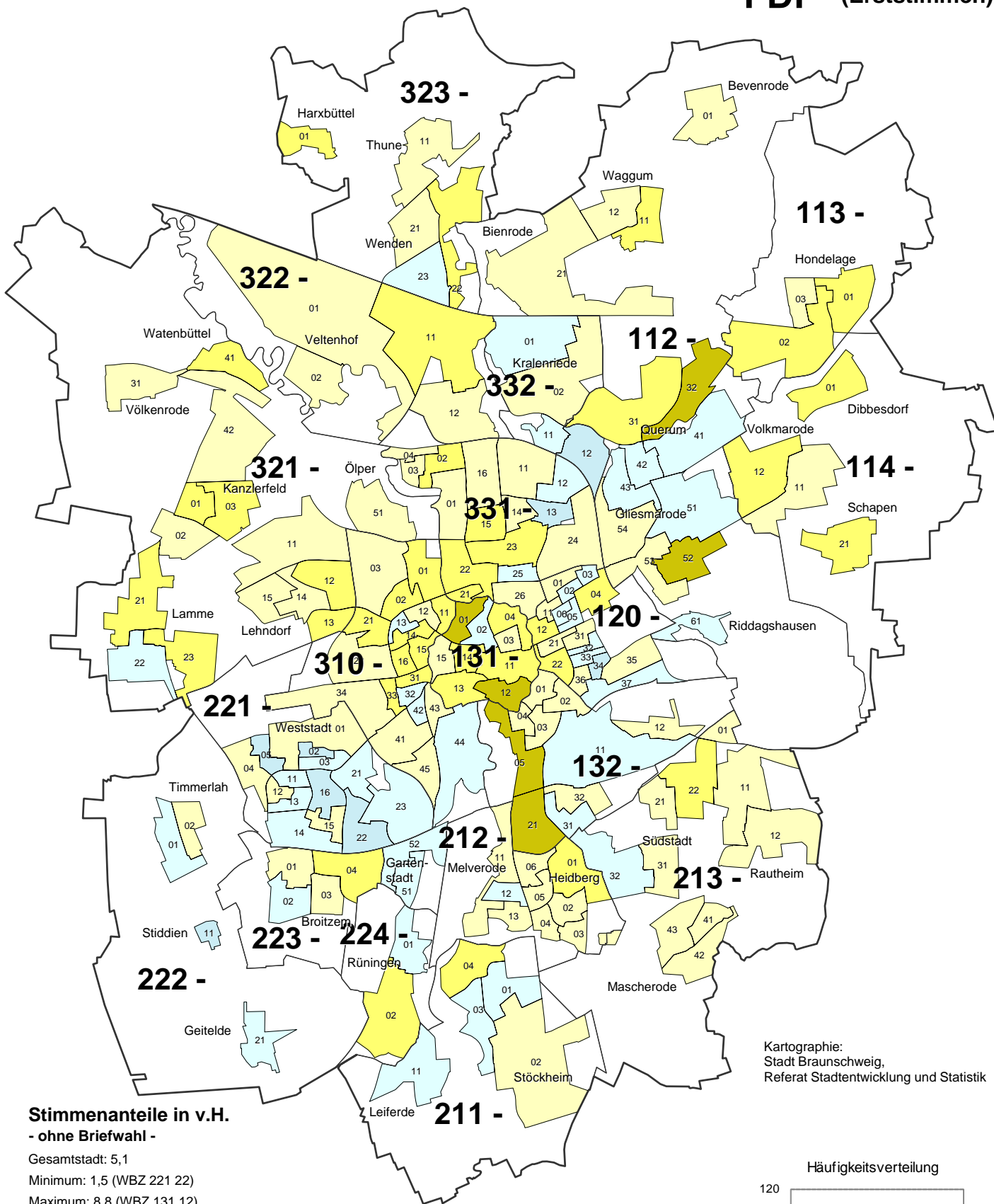

Stimmenanteile in v.H.
- ohne Briefwahl -

Gesamtstadt: 5,1
Minimum: 1,5 (WBZ 221 22)
Maximum: 8,8 (WBZ 131 12)

- unter 3,0 (8)
- 3,0 bis unter 4,4 (42)
- 4,4 bis unter 5,9 (72)
- 5,9 bis unter 7,3 (43)
- 7,3 und mehr (6)

Stimmenanteile insgesamt (inkl. Briefwahl): 5,4 %

211  Grenze und Nummer des Stadtbezirks
Grenze des Wahlbezirks

Kartographie:
Stadt Braunschweig,
Referat Stadtentwicklung und Statistik

Häufigkeitsverteilung

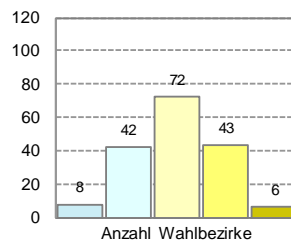

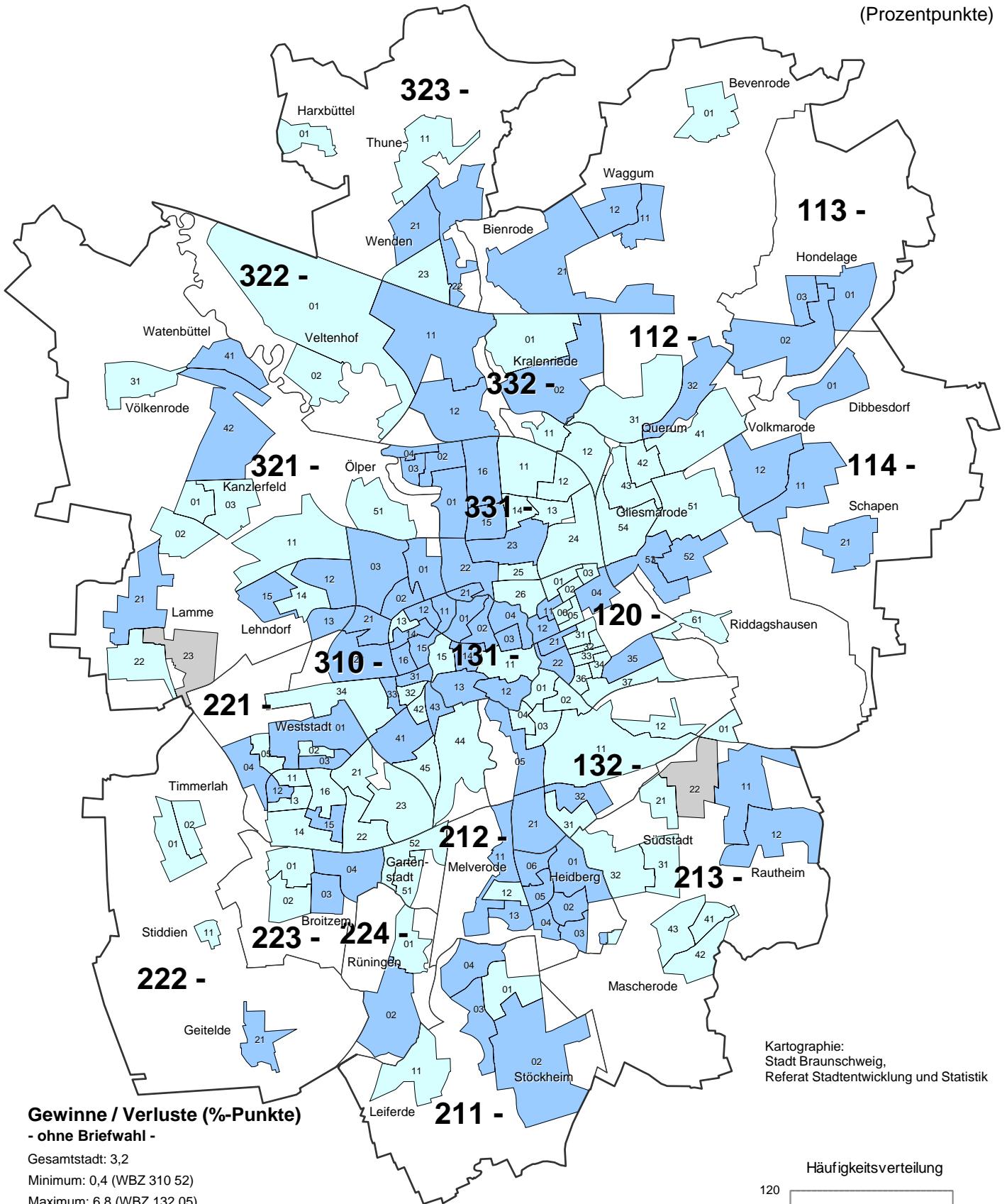

Gewinne / Verluste (%-Punkte)
- ohne Briefwahl -

Gesamtstadt: 3,2

Minimum: 0,4 (WBZ 310 52)

Maximum: 6,8 (WBZ 132 05)

- unter -10,0 (0)
- -10,0 bis unter -3,0 (0)
- -3,0 bis unter 0,0 (0)
- 0,0 bis unter 3,0 (84)
- 3,0 bis unter 10,0 (85)
- 10,0 und mehr (0)
- Neuer WBZ, Werte daher nicht vergleichbar

211

Grenze und Nummer des Stadtbezirks

Grenze des Wahlbezirks

Braunschweig insgesamt (inkl. Briefwahl): 3,1 %-Pkt.

Kartographie:
Stadt Braunschweig,
Referat Stadtentwicklung und Statistik

Häufigkeitsverteilung

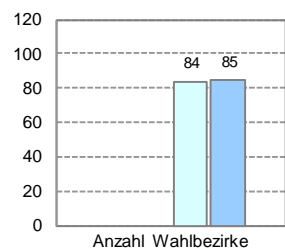

Stimmenanteile der Parteien (ohne Briefwahl)

AfD (Erststimmen)

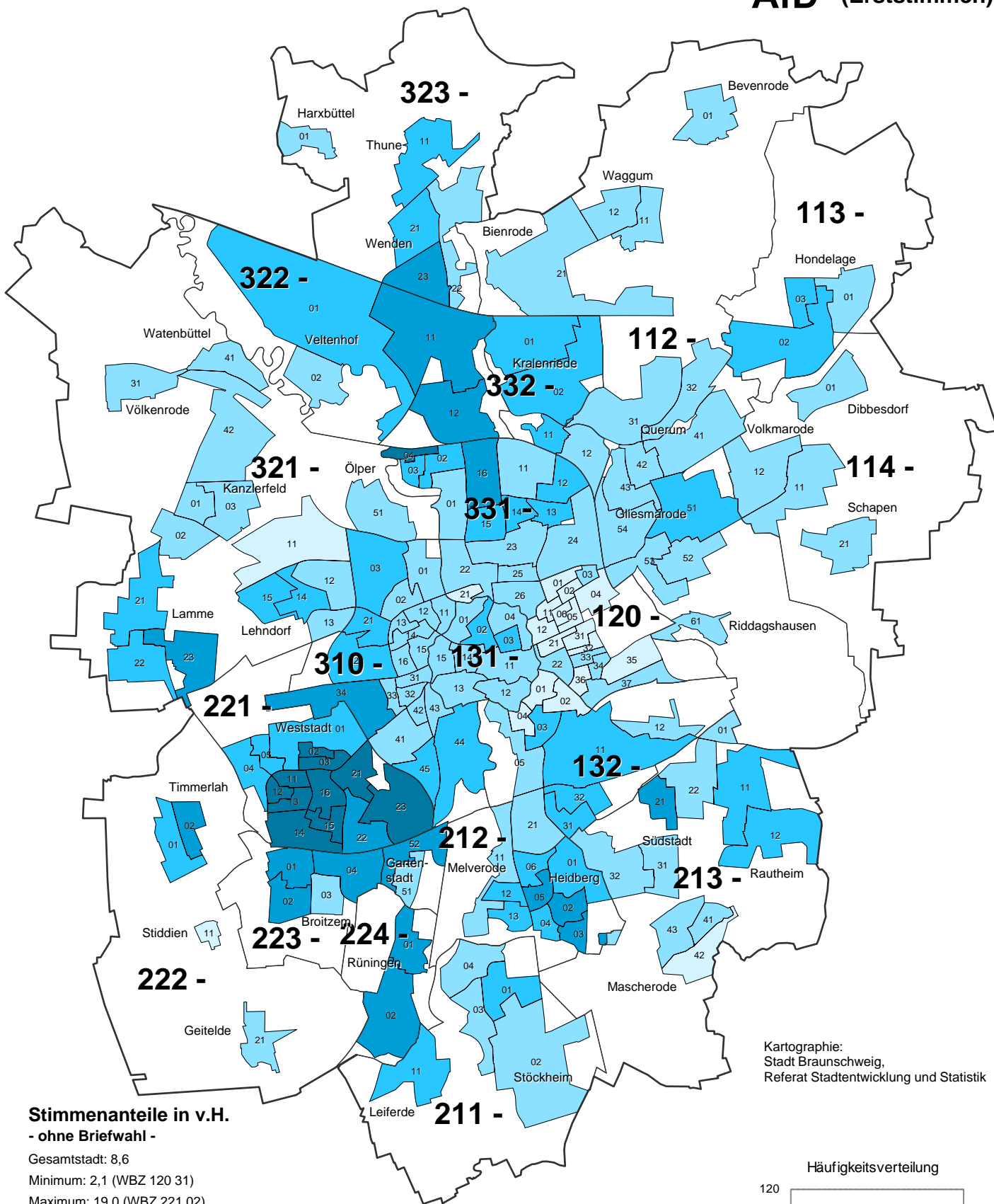

Stimmenanteile in v.H. - ohne Briefwahl -

Gesamtstadt: 8,6
 Minimum: 2,1 (WBZ 120 31)
 Maximum: 19,0 (WBZ 221 02)

unter 5,5	(19)
5,5 bis unter 8,9	(80)
8,9 bis unter 12,2	(43)
12,2 bis unter 15,6	(18)
15,6 und mehr	(11)

Stimmenanteile insgesamt (inkl. Briefwahl): 7,8 %

211 Grenze und Nummer des Stadtbezirks
 — Grenze des Wahlbezirks

Kartographie:
 Stadt Braunschweig,
 Referat Stadtentwicklung und Statistik

Häufigkeitsverteilung

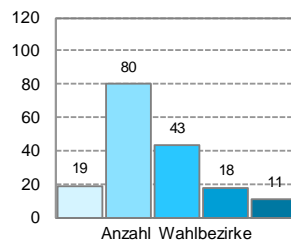

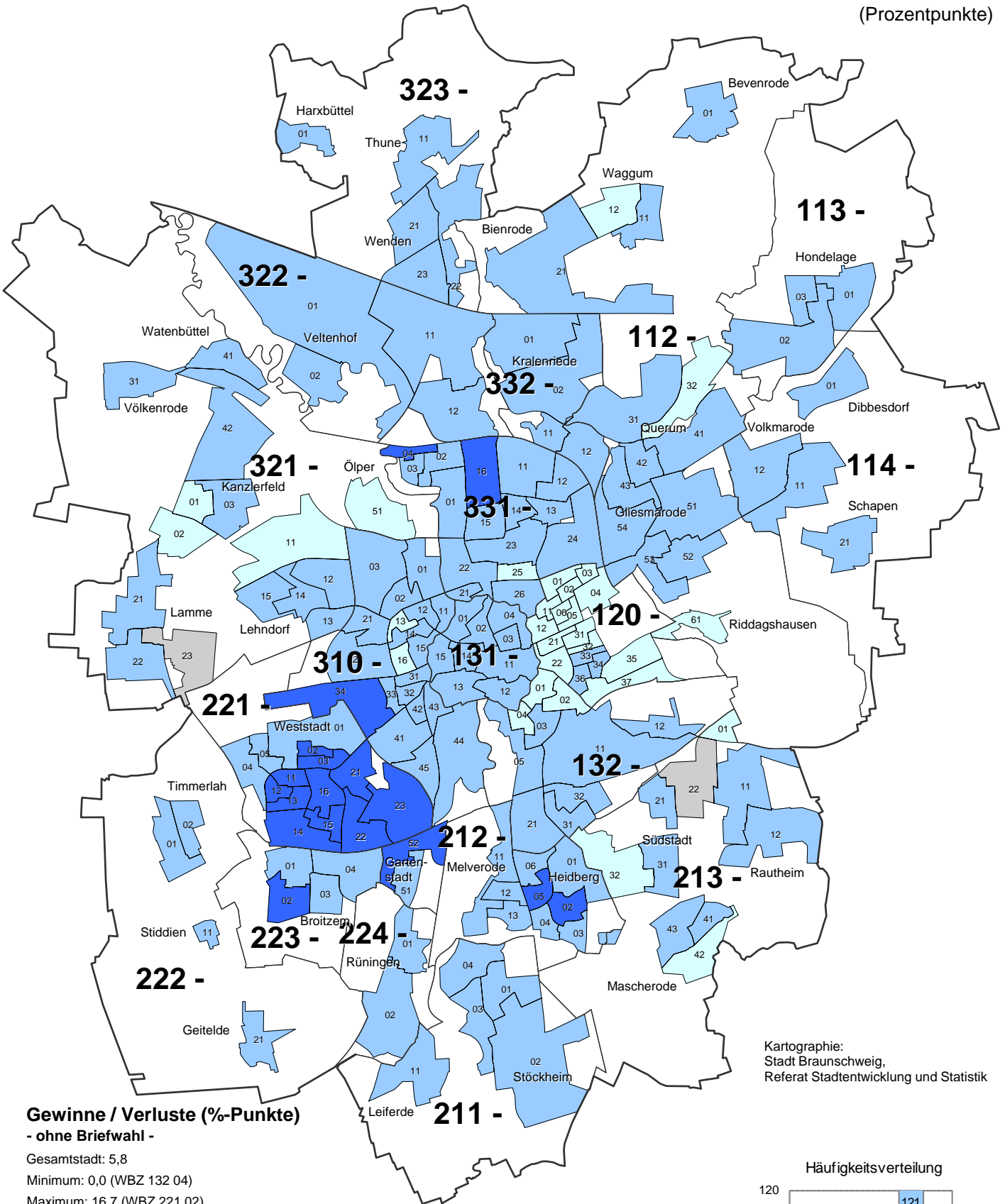

Gewinne / Verluste (%-Punkte)

- ohne Briefwahl -

Gesamtstadt: 5,8

Minimum: 0,0 (WBZ 132 04)

Maximum: 16,7 (WBZ 221 02)

- unter -10,0 (0)
- -10,0 bis unter -3,0 (0)
- -3,0 bis unter 0,0 (0)
- 0,0 bis unter 3,0 (30)
- 3,0 bis unter 10,0 (121)
- 10,0 und mehr (18)
- Neuer WBZ, Werte daher nicht vergleichbar

211

Grenze und Nummer des Stadtbezirks

Grenze des Wahlbezirks

Braunschweig insgesamt (inkl. Briefwahl): 5,0 %-Pkt.

Kartographie:
Stadt Braunschweig,
Referat Stadtentwicklung und Statistik

Häufigkeitsverteilung

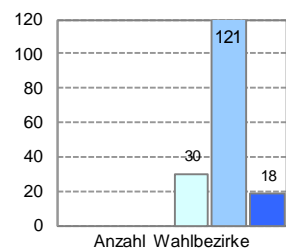

Stimmenanteile der Parteien (ohne Briefwahl)

BIBS (Erststimmen)

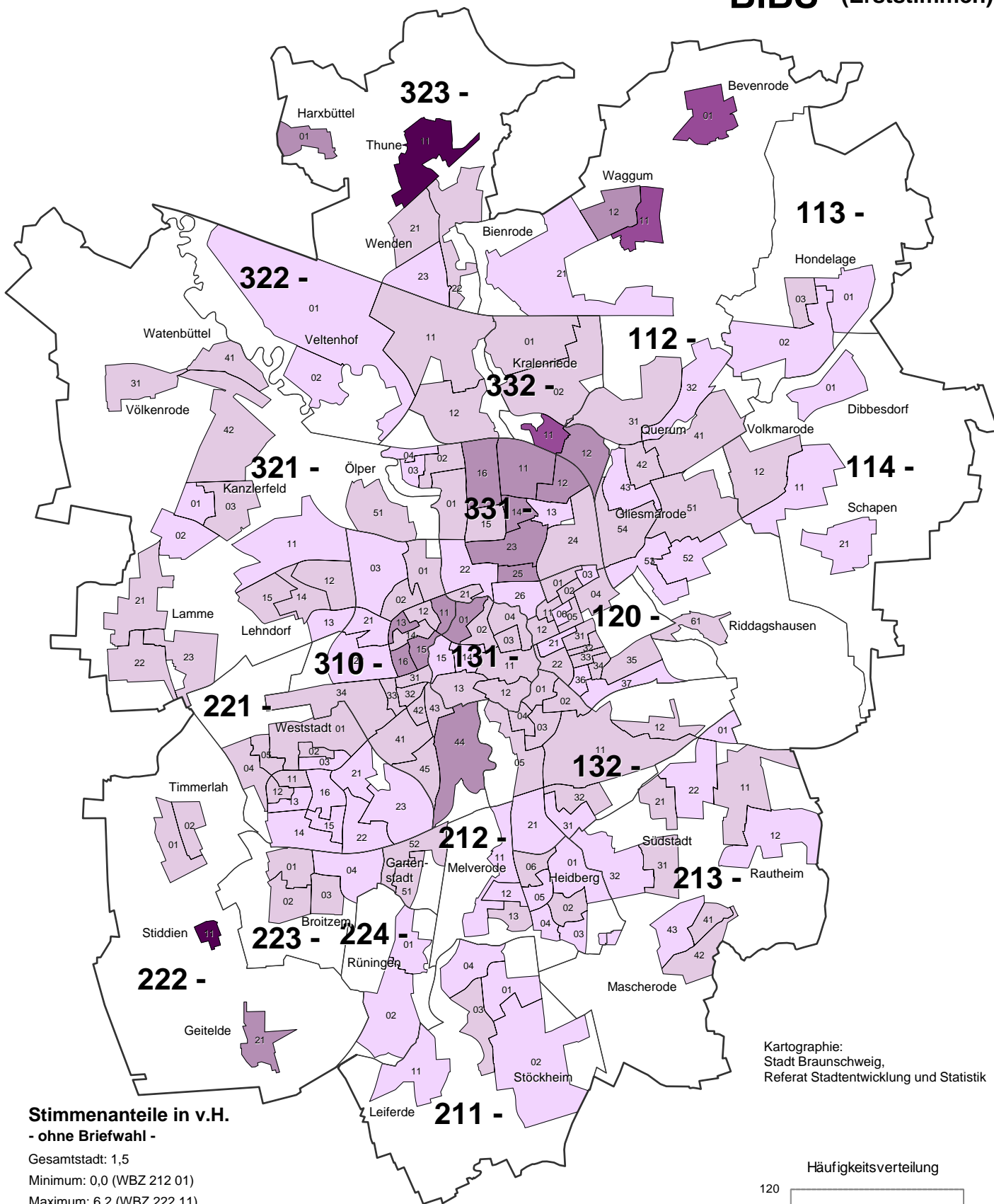

Kartographie:
Stadt Braunschweig,
Referat Stadtentwicklung und Statistik

Stimmenanteile in v.H.
- ohne Briefwahl -

Gesamtstadt: 1,5

Minimum: 0,0 (WBZ 212 01)

Maximum: 6,2 (WBZ 222 11)

- unter 1,2 (60)
- 1,2 bis unter 2,5 (90)
- 2,5 bis unter 3,7 (16)
- 3,7 bis unter 5,0 (3)
- 5,0 und mehr (2)

Stimmenanteile insgesamt (inkl. Briefwahl): 1,6 %

211
 Grenze und Nummer des Stadtbezirks
 Grenze des Wahlbezirks

Häufigkeitsverteilung

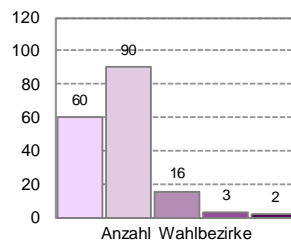

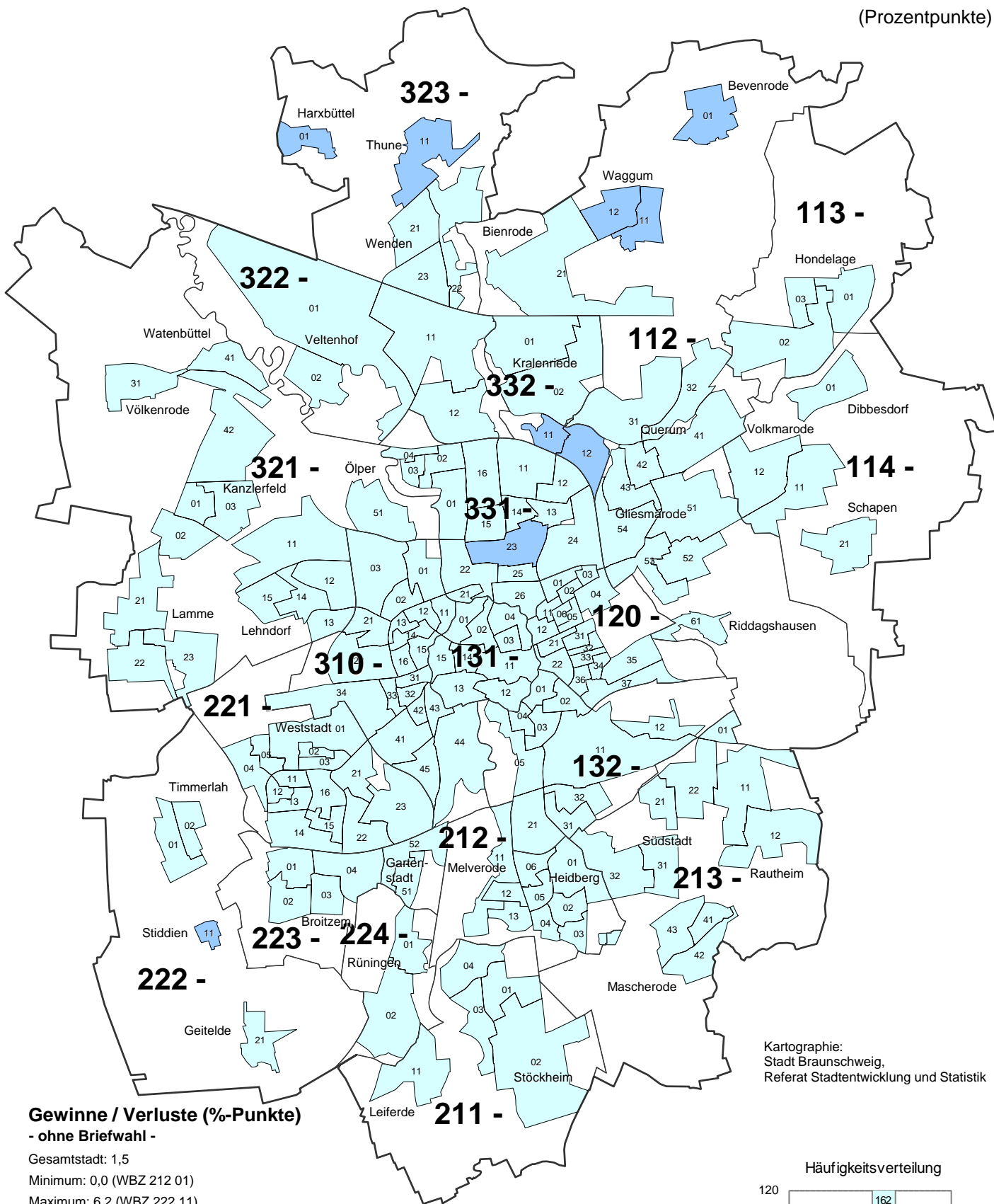

Gewinne / Verluste (%-Punkte)
- ohne Briefwahl -

Gesamtstadt: 1,5

Minimum: 0,0 (WBZ 212 01)

Maximum: 6,2 (WBZ 222 11)

- unter -10,0 (0)
- 10,0 bis unter -3,0 (0)
- 3,0 bis unter 0,0 (0)
- 0,0 bis unter 3,0 (162)
- 3,0 bis unter 10,0 (9)
- 10,0 und mehr (0)
- Neuer WBZ, Werte daher nicht vergleichbar

211 Grenze und Nummer des Stadtbezirks
 — Grenze des Wahlbezirks

Braunschweig insgesamt (inkl. Briefwahl): 1,6 %-Pkt.

Kartographie:
Stadt Braunschweig,
Referat Stadtentwicklung und Statistik

Häufigkeitsverteilung

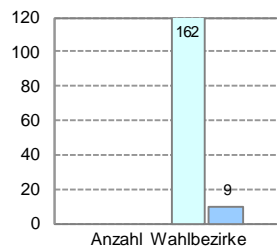



Stimmenanteile der Parteien (ohne Briefwahl)

Sonstige (Erststimmen)

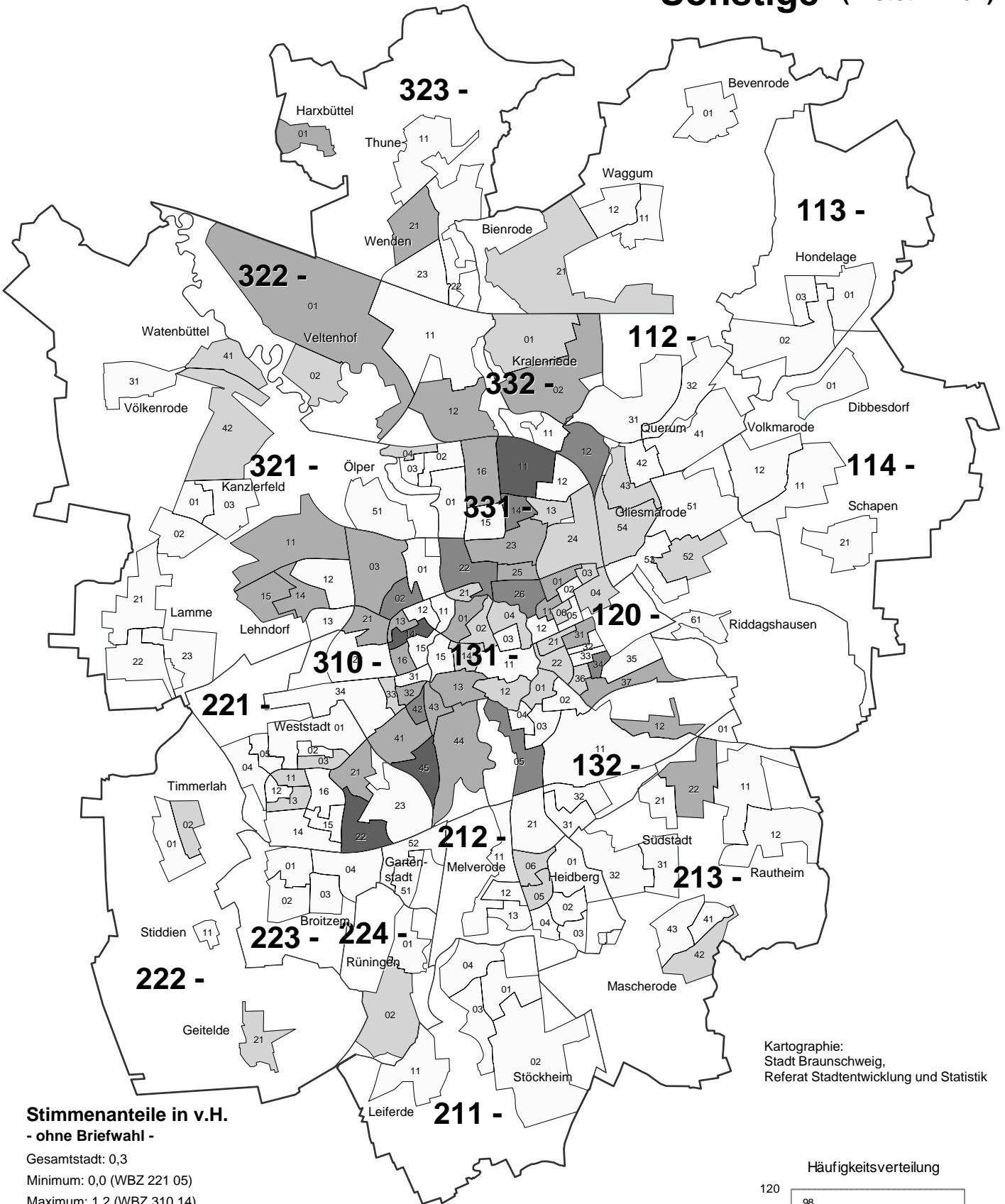

**Stimmenanteile in v.H.
- ohne Briefwahl -**

Gesamtstadt: 0,3

Minimum: 0,0 (WBZ 221 05)

Maximum: 1,2 (WBZ 310 14)

- ☐ unter 0,2 (98)
- ◻ 0,2 bis unter 0,5 (33)
- ◻ 0,5 bis unter 0,7 (28)
- ◻ 0,7 bis unter 1,0 (8)
- ◼ 1,0 und mehr (4)

Stimmenanteile insgesamt (inkl. Briefwahl): 0,2 %

211 Grenze und Nummer des Stadtbezirks
 — Grenze des Wahlbezirks

Kartographie:
 Stadt Braunschweig,
 Referat Stadtentwicklung und Statistik

Häufigkeitsverteilung

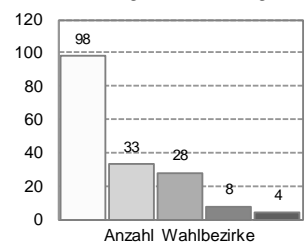

Stimmenmehrheiten (Erststimmen) von CDU/FDP und SPD/GRÜNE nach Wahlbezirken* - ohne Briefwahl -

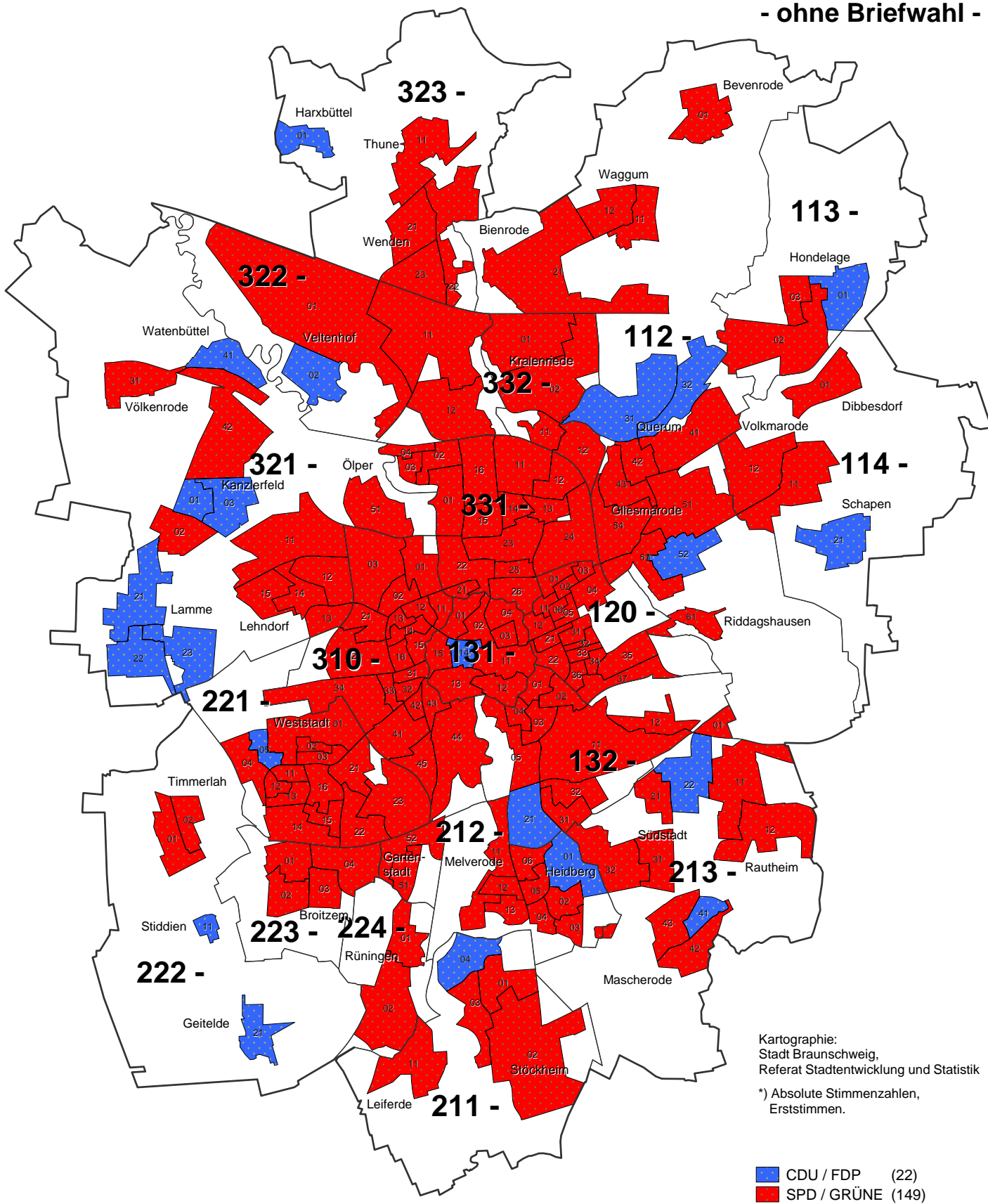

Kartographie:
Stadt Braunschweig,
Referat Stadtentwicklung und Statistik

*) Absolute Stimmzahlen,
Erststimmen.

Stärkste Partei (Erststimmen)
nach Wahlbezirken*
- ohne Briefwahl -

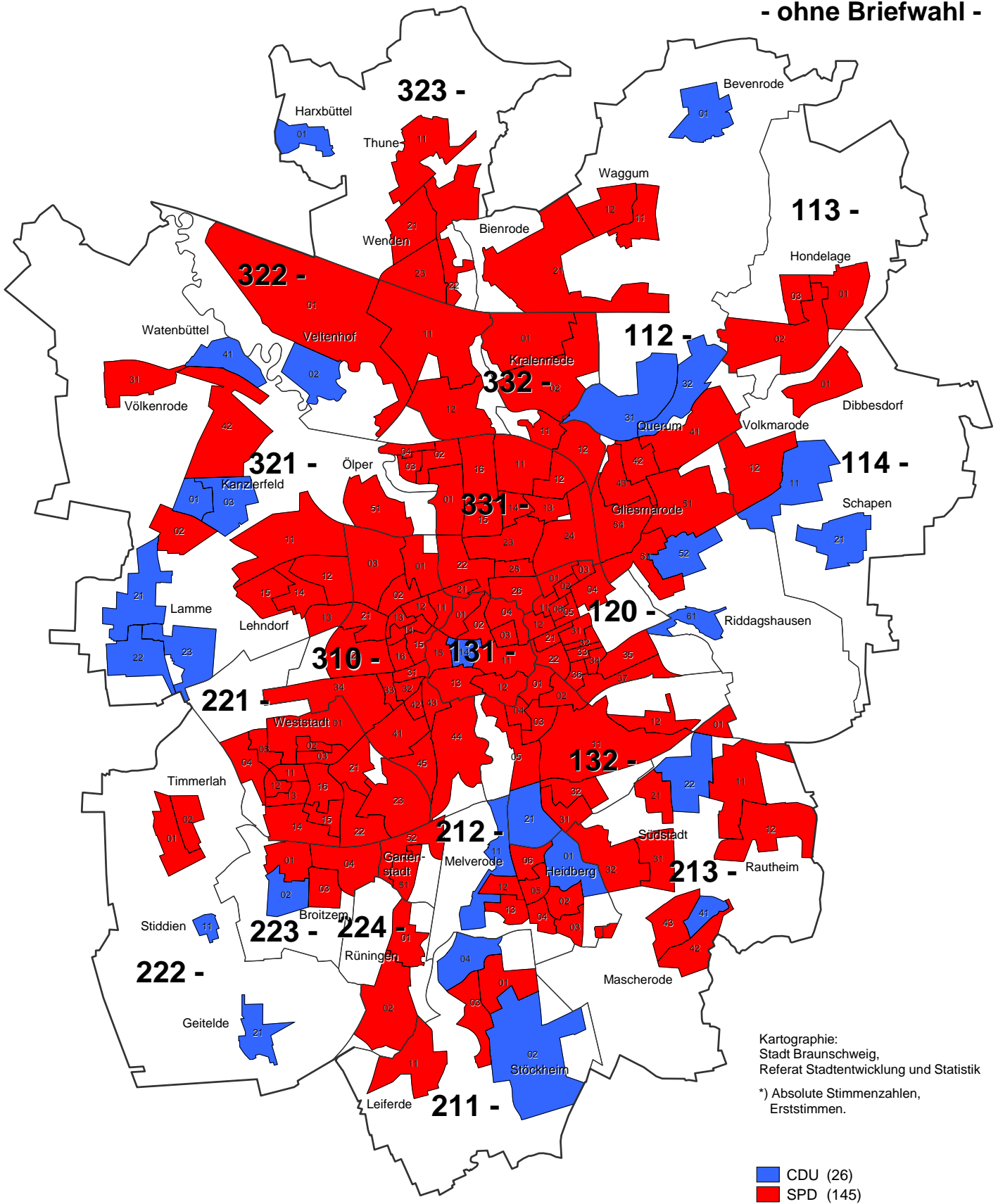

Kartographie:
 Stadt Braunschweig,
 Referat Stadtentwicklung und Statistik

*) Absolute Stimmzahlen,
 Erststimmen.



Stimmenanteile der Parteien (ohne Briefwahl)

CDU (Zweitstimmen)

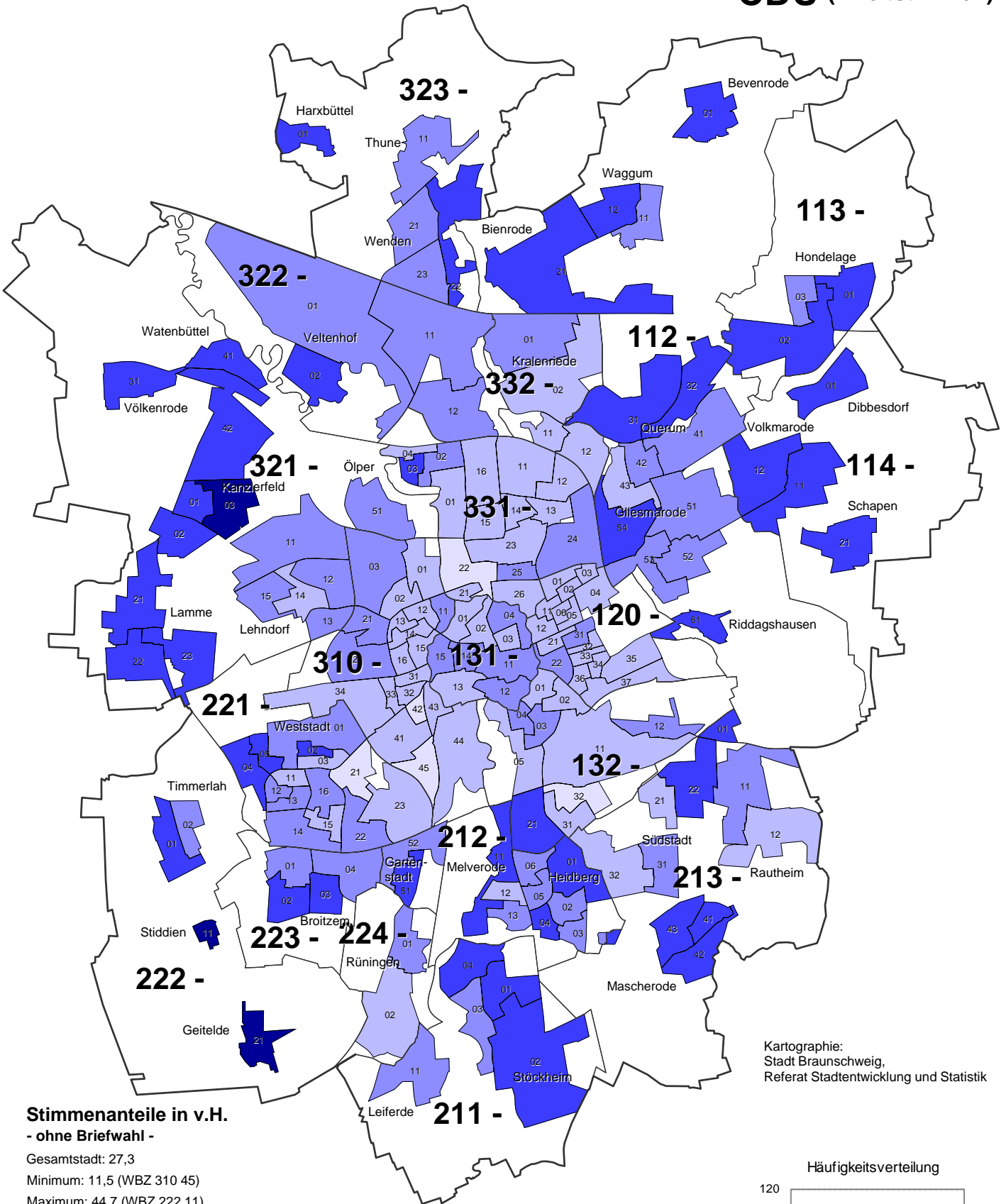

Stimmenanteile in v.H.
- ohne Briefwahl -

Gesamtstadt: 27,3

Minimum: 11,5 (WBZ 310 45)

Maximum: 44,7 (WBZ 222 11)

- unter 18,1 (5)
- 18,1 bis unter 24,8 (63)
- 24,8 bis unter 31,4 (56)
- 31,4 bis unter 38,1 (44)
- 38,1 und mehr (3)

Stimmenanteile insgesamt (inkl. Briefwahl): 29,0 %

211 Grenze und Nummer des Stadtbezirks
 — Grenze des Wahlbezirks

Kartographie:
Stadt Braunschweig,
Referat Stadtentwicklung und Statistik

Häufigkeitsverteilung

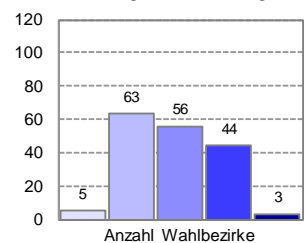

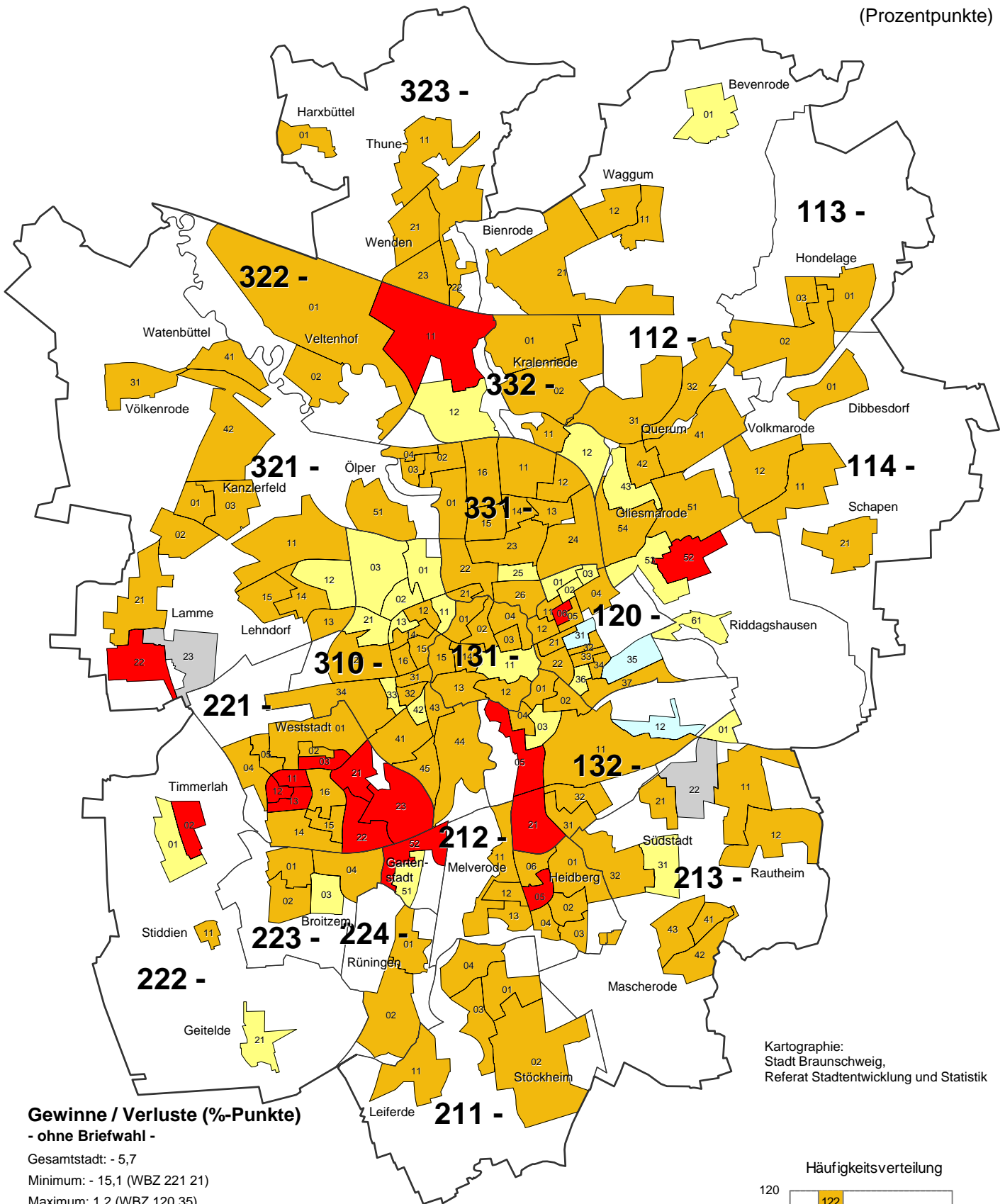

Gewinne / Verluste (%-Punkte)

- ohne Briefwahl -

Gesamtstadt: - 5,7

Minimum: - 15,1 (WBZ 221 21)

Maximum: 1,2 (WBZ 120 35)

- unter -10,0 (16)
- 10,0 bis unter -3,0 (122)
- 3,0 bis unter 0,0 (28)
- 0,0 bis unter 3,0 (3)
- 3,0 bis unter 10,0 (0)
- 10,0 und mehr (0)
- Neuer WBZ, Werte daher nicht vergleichbar

211

Grenze und Nummer des Stadtbezirks

Grenze des Wahlbezirks

Braunschweig insgesamt (inkl. Briefwahl): - 5,0 %-Pkt.

Kartographie:
Stadt Braunschweig,
Referat Stadtentwicklung und Statistik

Häufigkeitsverteilung

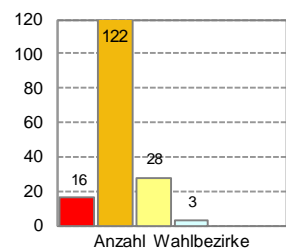

Stimmenanteile der Parteien (ohne Briefwahl)

SPD (Zweitstimmen)

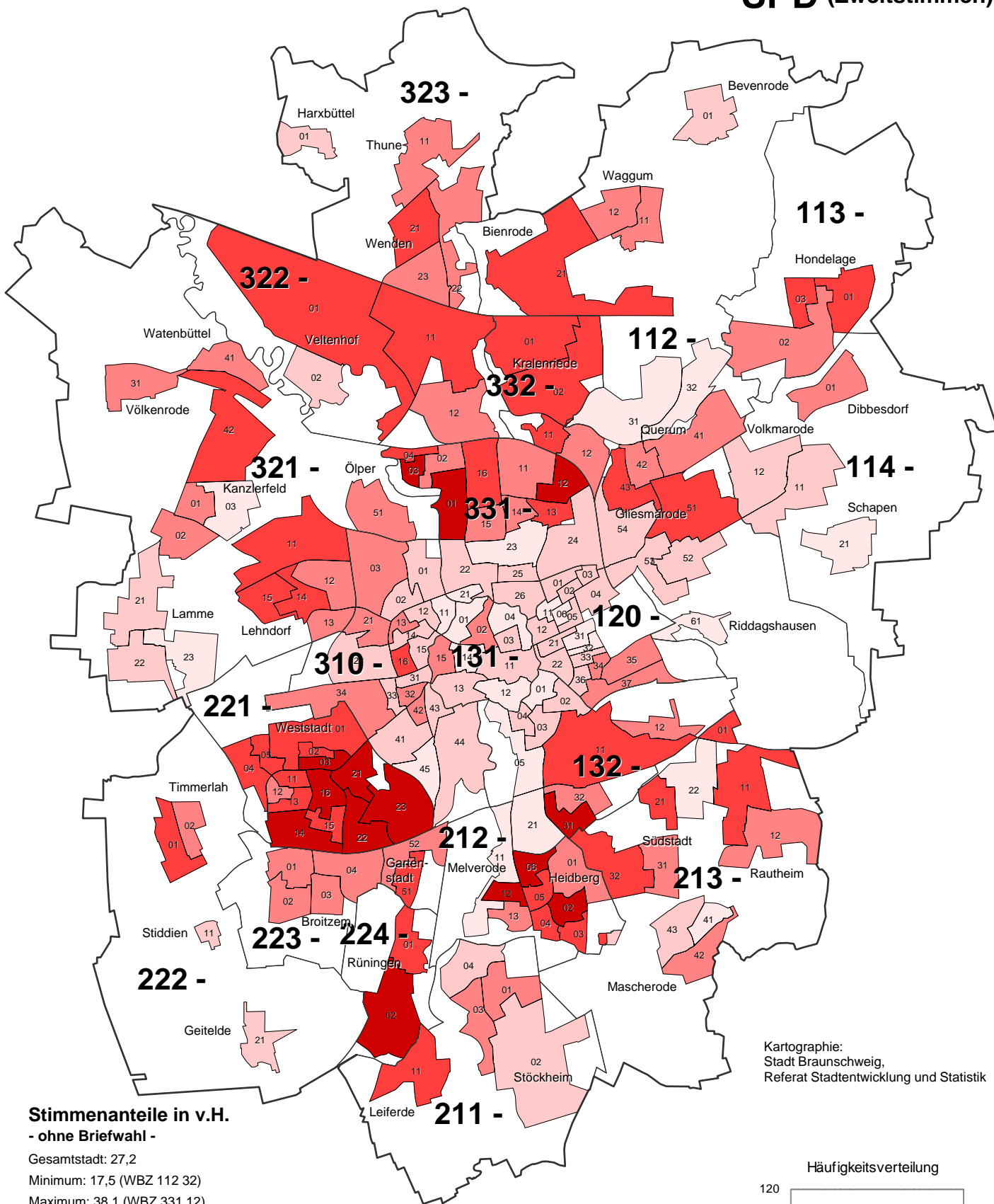

**Stimmenanteile in v.H.
- ohne Briefwahl -**

Gesamtstadt: 27,2

Minimum: 17,5 (WBZ 112 32)

Maximum: 38,1 (WBZ 331 12)

unter 21,7	(24)
21,7 bis unter 25,9	(46)
25,9 bis unter 30,0	(49)
30,0 bis unter 34,2	(38)
34,2 und mehr	(14)

Stimmenanteile insgesamt (inkl. Briefwahl): 26,4 %

211 Grenze und Nummer des Stadtbezirks
 — Grenze des Wahlbezirks

Kartographie:
 Stadt Braunschweig,
 Referat Stadtentwicklung und Statistik

Häufigkeitsverteilung

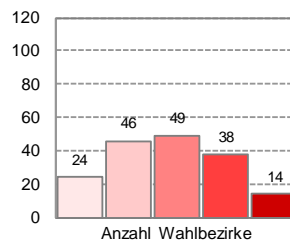

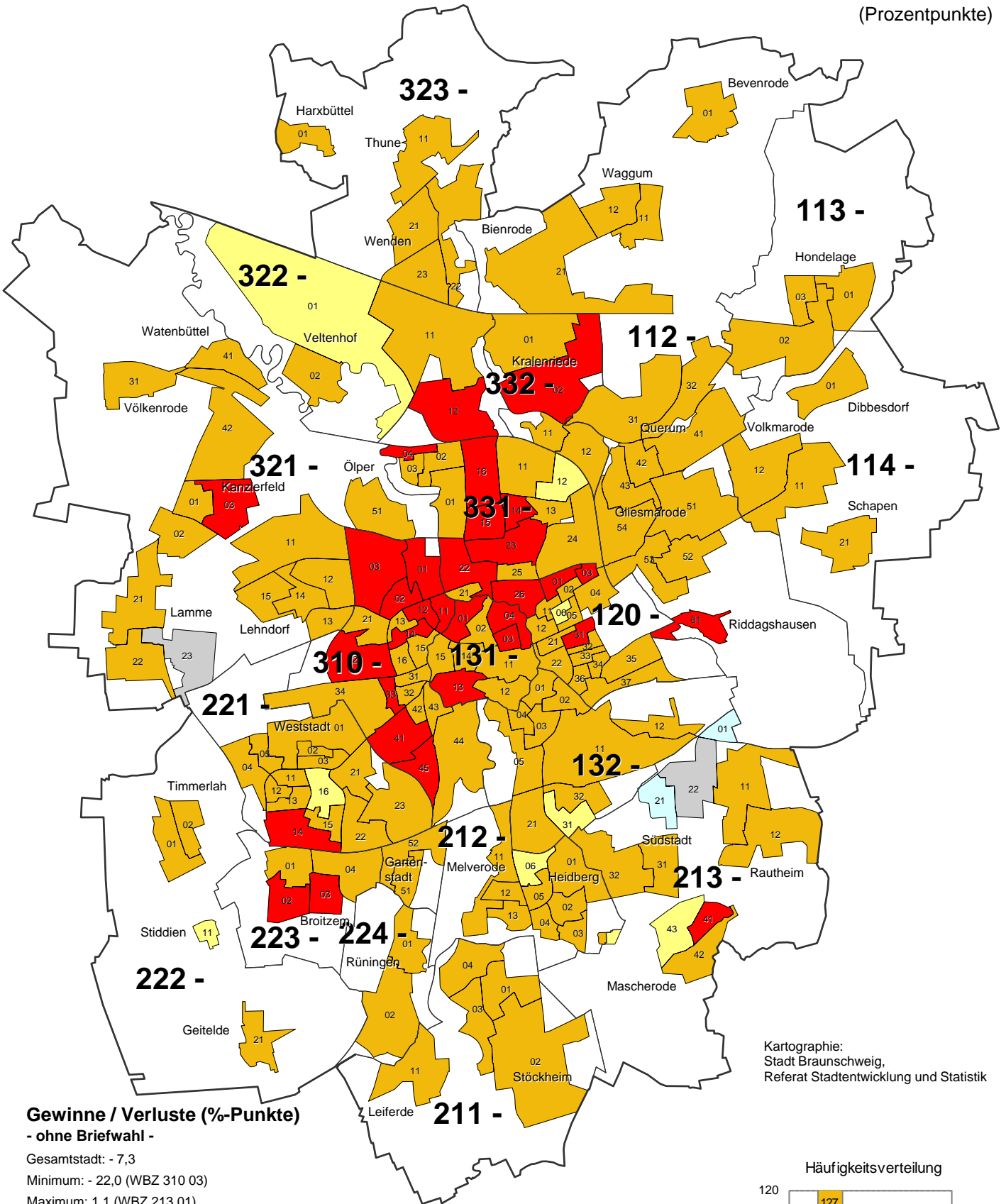

Gewinne / Verluste (%-Punkte)
- ohne Briefwahl -

Gesamtstadt: - 7,3

Minimum: - 22,0 (WBZ 310 03)

Maximum: 1,1 (WBZ 213 01)

- unter -10,0 (32)
- -10,0 bis unter -3,0 (127)
- -3,0 bis unter 0,0 (8)
- 0,0 bis unter 3,0 (2)
- 3,0 bis unter 10,0 (0)
- 10,0 und mehr (0)
- Neuer WBZ, Werte daher nicht vergleichbar

211

Grenze und Nummer des Stadtbezirks

Grenze des Wahlbezirks

Braunschweig insgesamt (inkl. Briefwahl): - 7,2 %-Pkt.

Kartographie:
Stadt Braunschweig,
Referat Stadtentwicklung und Statistik

Häufigkeitsverteilung

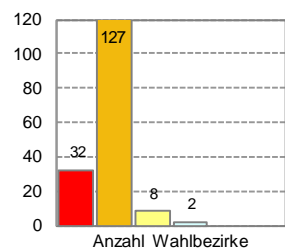



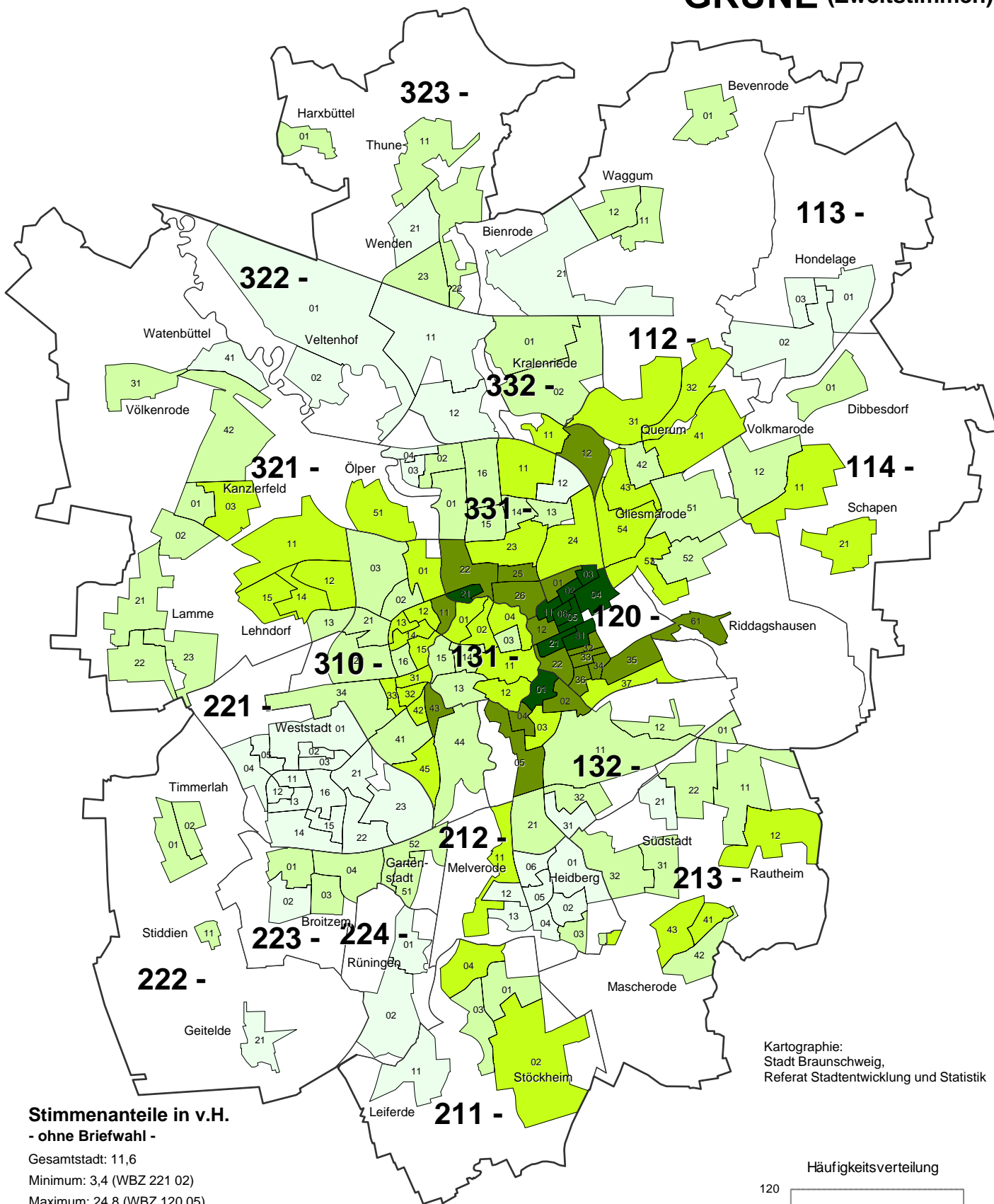

Stimmenanteile der Parteien (ohne Briefwahl)

GRÜNE (Zweitstimmen)





Stimmenanteile in v.H.
- ohne Briefwahl -

Gesamtstadt: 11,6
Minimum: 3,4 (WBZ 221 02)
Maximum: 24,8 (WBZ 120 05)

	unter	7,7	(41)
	7,7 bis unter	12,0	(61)
	12,0 bis unter	16,2	(41)
	16,2 bis unter	20,5	(18)
	20,5 und mehr		(10)

Stimmenanteile insgesamt (inkl. Briefwahl): 11,8 %

211
 Grenze und Nummer des Stadtbezirks
 Grenze des Wahlbezirks

Kartographie:
Stadt Braunschweig,
Referat Stadtentwicklung und Statistik

Häufigkeitsverteilung

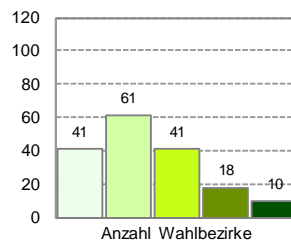

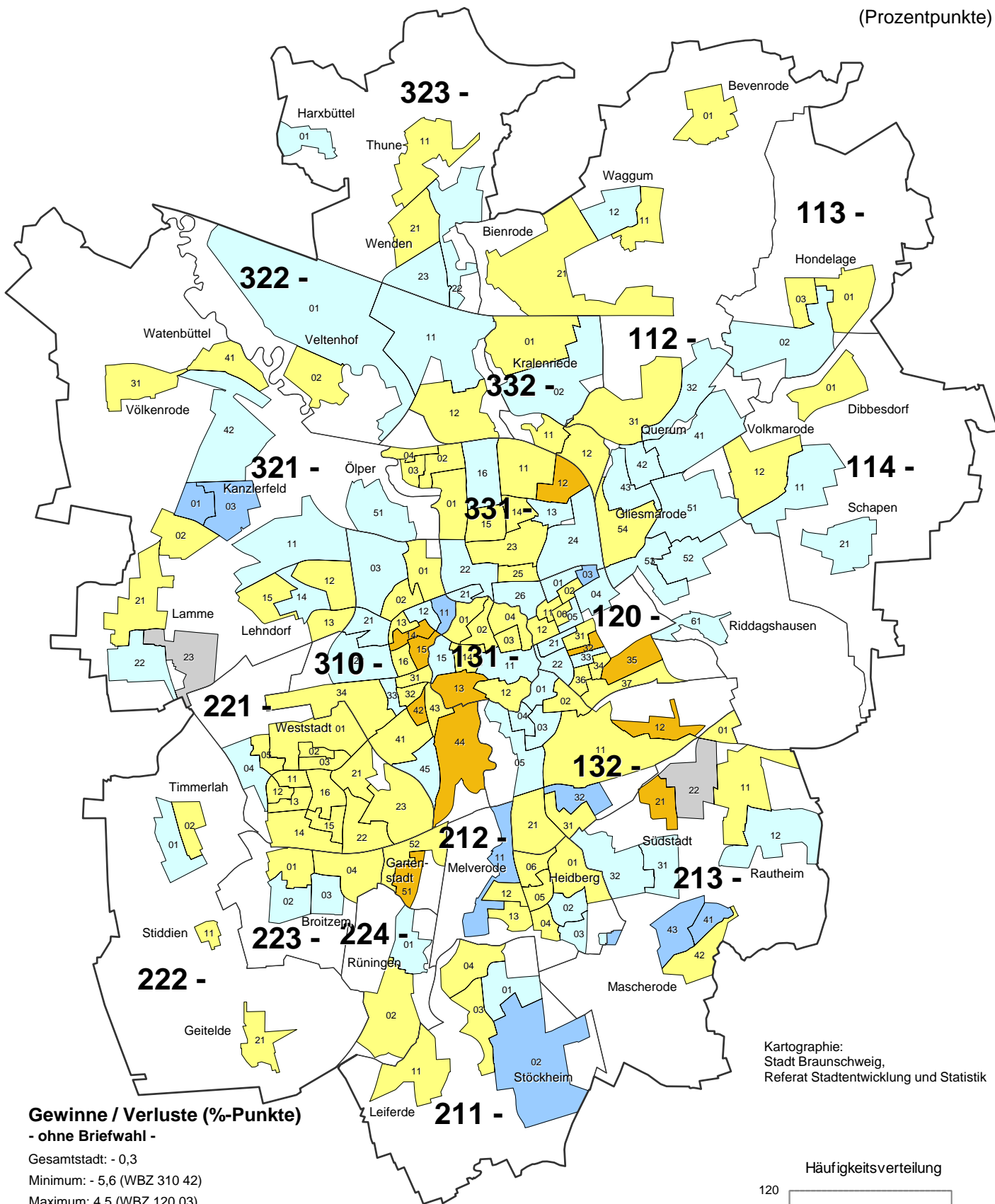

Gewinne / Verluste (%-Punkte)
- ohne Briefwahl -

Gesamtstadt: - 0,3
Minimum: - 5,6 (WBZ 310 42)
Maximum: 4,5 (WBZ 120 03)

- unter -10,0 (0)
- -10,0 bis unter -3,0 (11)
- -3,0 bis unter 0,0 (91)
- 0,0 bis unter 3,0 (58)
- 3,0 bis unter 10,0 (9)
- 10,0 und mehr (0)

■ Neuer WBZ, Werte daher nicht vergleichbar

211 Grenze und Nummer des Stadtbezirks
— Grenze des Wahlbezirks

Braunschweig insgesamt (inkl. Briefwahl): - 0,6 %-Pkt.

Kartographie:
Stadt Braunschweig,
Referat Stadtentwicklung und Statistik

Häufigkeitsverteilung

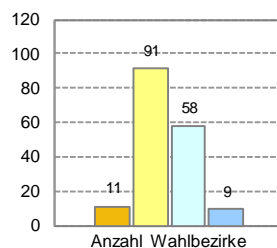

Stimmenanteile der Parteien (ohne Briefwahl)

DIE LINKE. (Zweitstimmen)

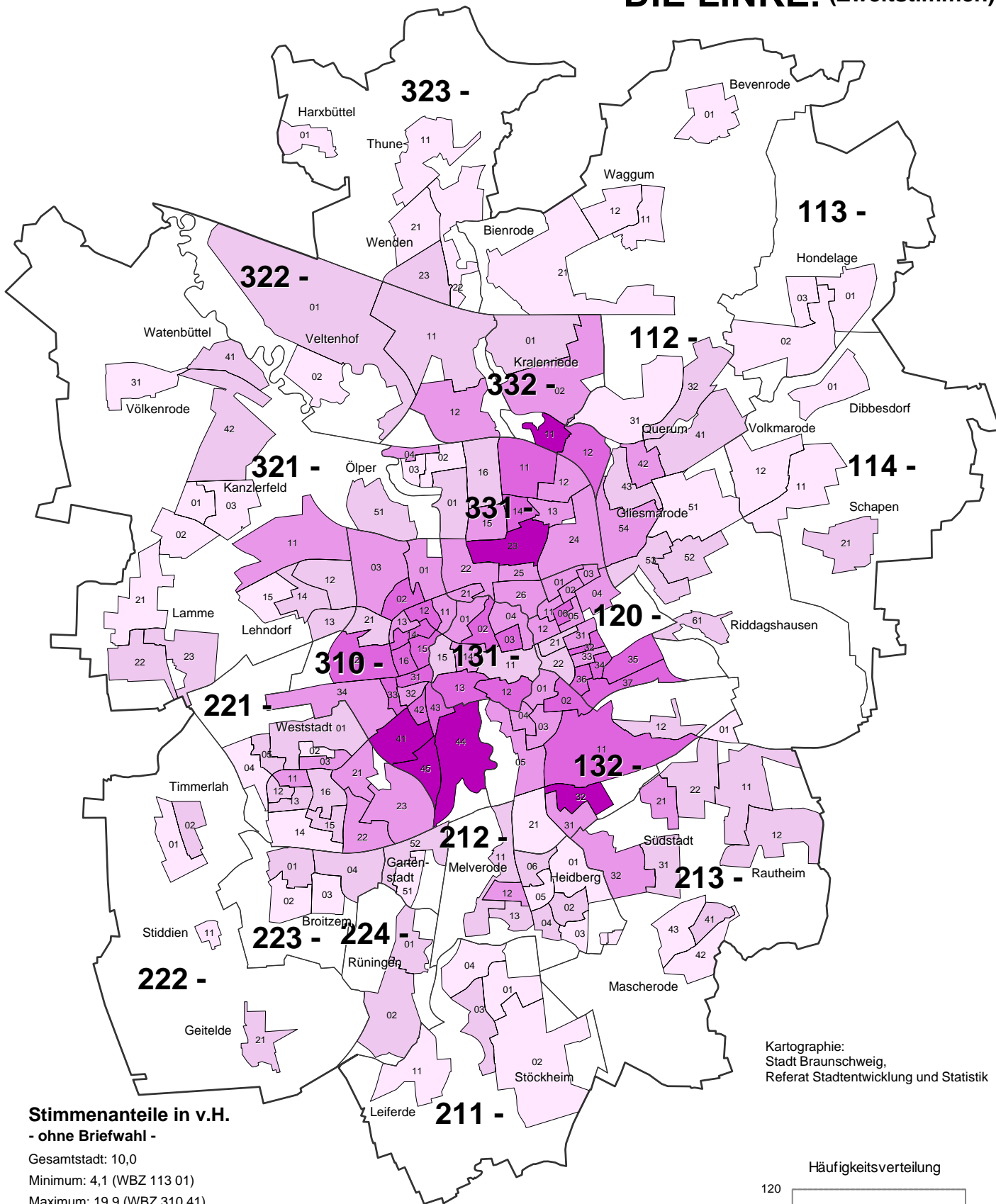

Stimmenanteile in v.H.
- ohne Briefwahl -

Gesamtstadt: 10,0



Minimum: 4,1 (WBZ 113 01)

Maximum: 19,9 (WBZ 310 41)

- unter 7,3 (44)
- 7,3 bis unter 10,4 (51)
- 10,4 bis unter 13,6 (45)
- 13,6 bis unter 16,7 (25)
- 16,7 und mehr (6)

Stimmenanteile insgesamt (inkl. Briefwahl): 9,3 %

211

-  Grenze und Nummer des Stadtbezirks
-  Grenze des Wahlbezirks

Kartographie:
Stadt Braunschweig,
Referat Stadtentwicklung und Statistik

Häufigkeitsverteilung

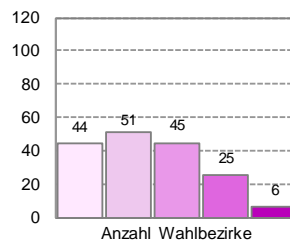

DIE LINKE. (Zweitstimmen)

Veränderung zur Bundestagswahl 2013

(Prozentpunkte)

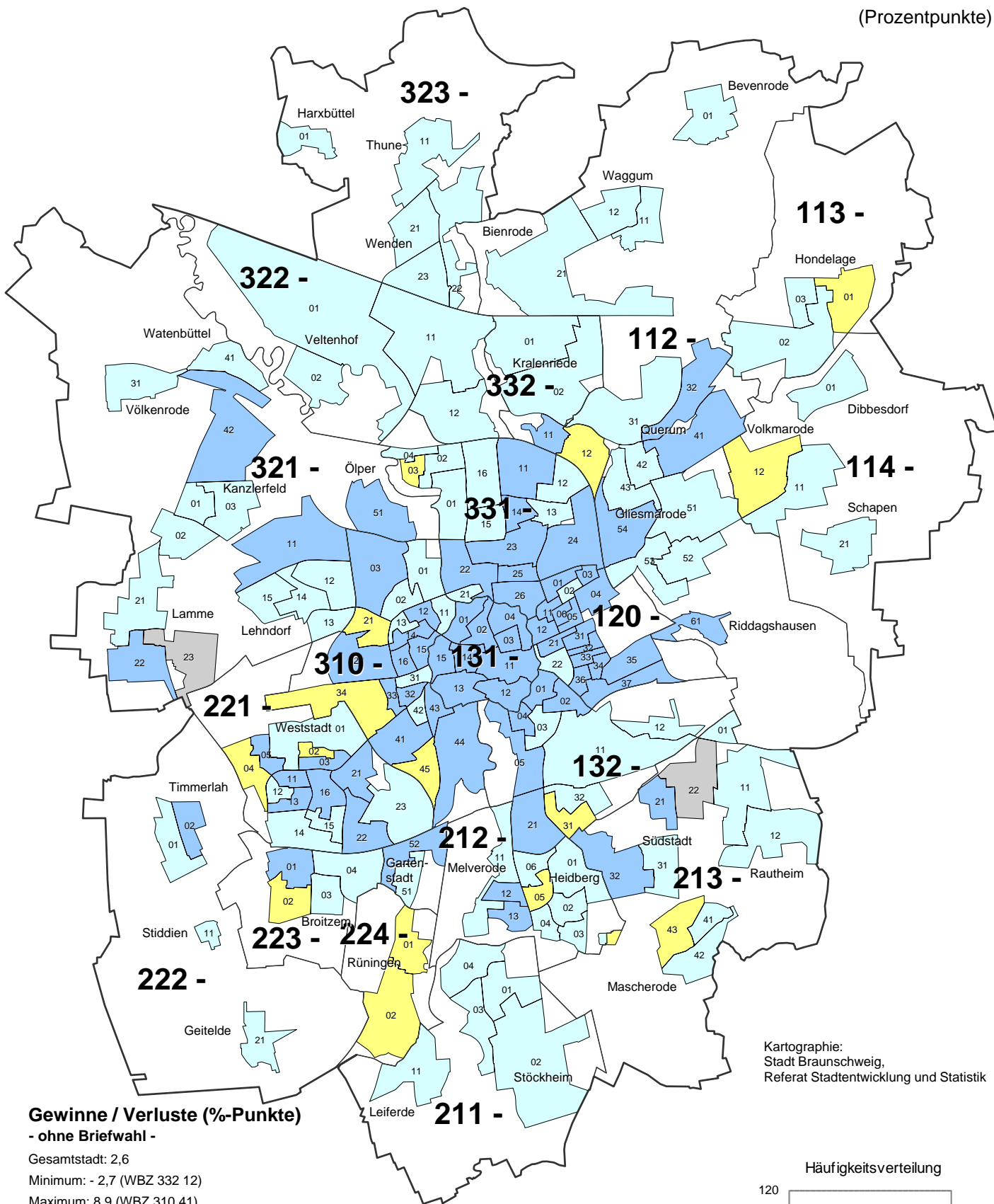

Gewinne / Verluste (%-Punkte)
- ohne Briefwahl -

Gesamtstadt: 2,6

Minimum: - 2,7 (WBZ 332 12)

Maximum: 8,9 (WBZ 310 41)

- unter -10,0 (0)
- 10,0 bis unter -3,0 (0)
- 3,0 bis unter 0,0 (15)
- 0,0 bis unter 3,0 (84)
- 3,0 bis unter 10,0 (70)
- 10,0 und mehr (0)
- Neuer WBZ, Werte daher nicht vergleichbar

211 Grenze und Nummer des Stadtbezirks
Grenze des Wahlbezirks

Braunschweig insgesamt (inkl. Briefwahl): 2,6 %-Pkt.

Kartographie:
Stadt Braunschweig,
Referat Stadtentwicklung und Statistik

Häufigkeitsverteilung

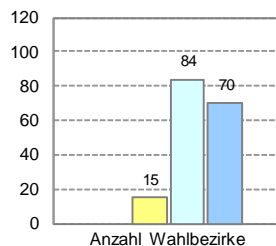



Stimmenanteile der Parteien (ohne Briefwahl)

FDP (Zweitstimmen)

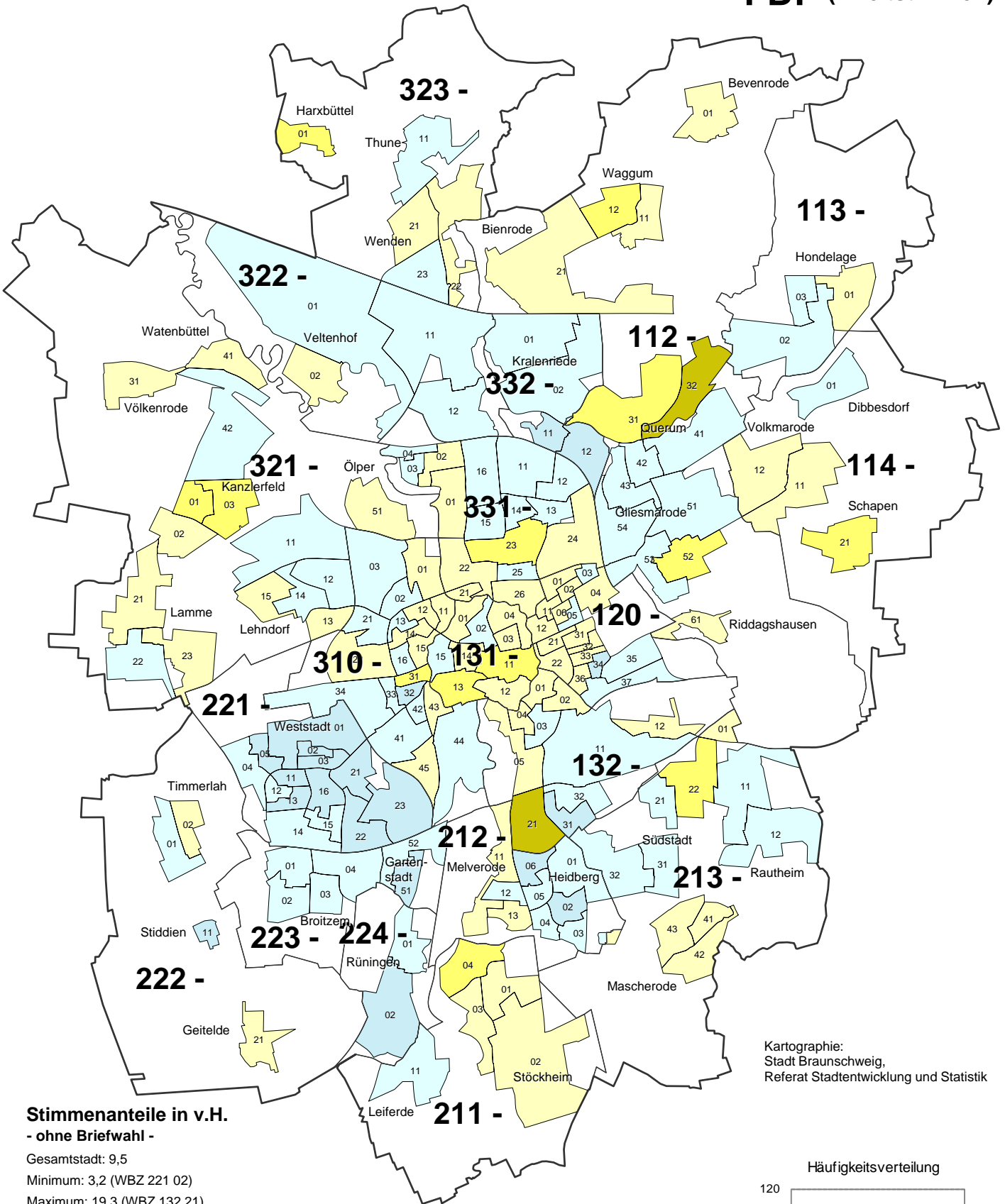

**Stimmenanteile in v.H.
- ohne Briefwahl -**

Gesamtstadt: 9,5

Minimum: 3,2 (WBZ 221 02)

Maximum: 19,3 (WBZ 132 21)

- unter 6,4 (20)
- 6,4 bis unter 9,6 (71)
- 9,6 bis unter 12,9 (65)
- 12,9 bis unter 16,1 (13)
- 16,1 und mehr (2)

Stimmenanteile insgesamt (inkl. Briefwahl): 10,0 %

211
 — Grenze und Nummer des Stadtbezirks
 — Grenze des Wahlbezirks

Kartographie:
 Stadt Braunschweig,
 Referat Stadtentwicklung und Statistik

Häufigkeitsverteilung

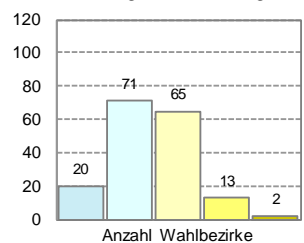

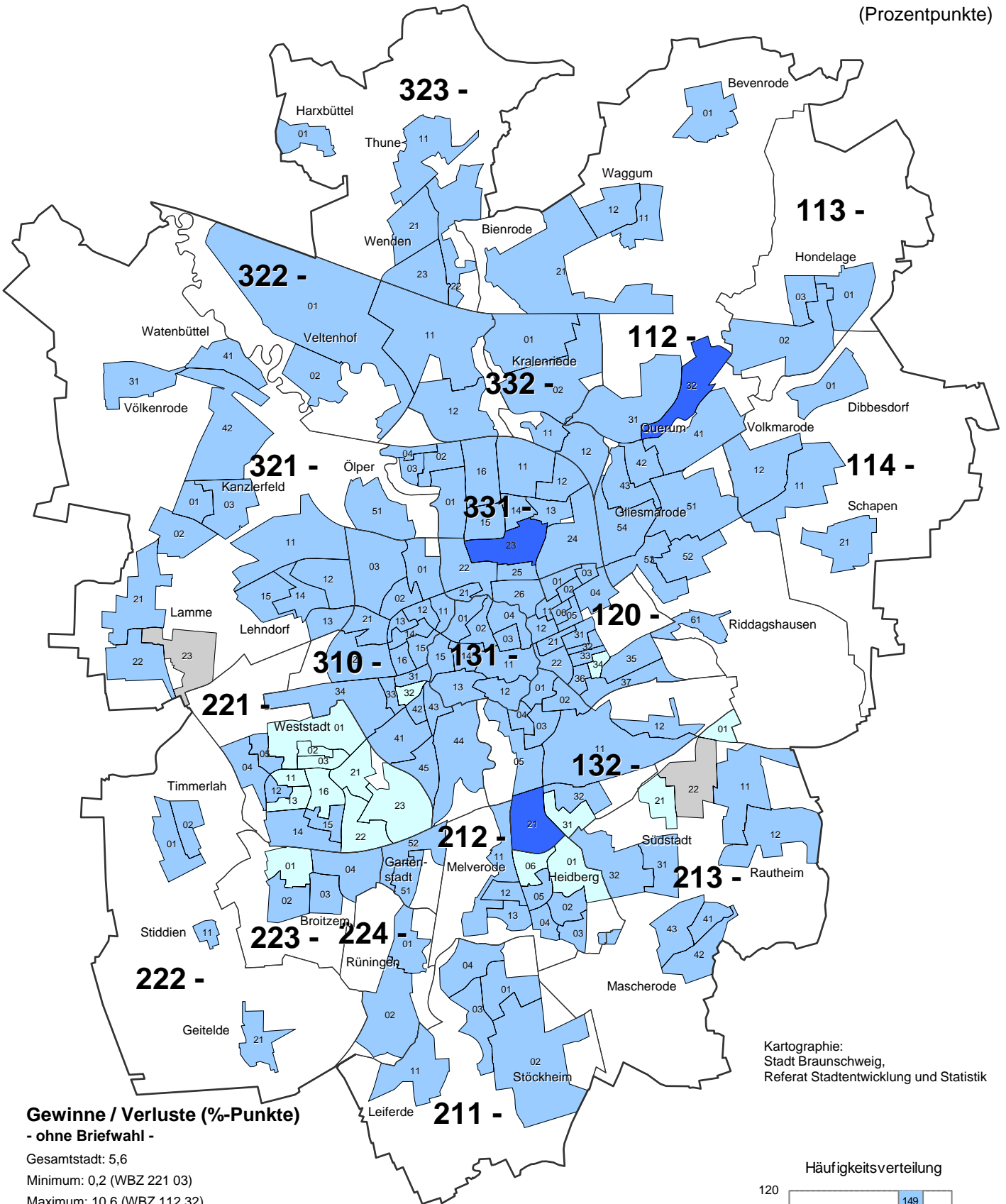

Gewinne / Verluste (%-Punkte)
- ohne Briefwahl -

Gesamtstadt: 5,6

Minimum: 0,2 (WBZ 221 03)

Maximum: 10,6 (WBZ 112 32)

- unter -10,0 (0)
- -10,0 bis unter -3,0 (0)
- -3,0 bis unter 0,0 (0)
- 0,0 bis unter 3,0 (17)
- 3,0 bis unter 10,0 (149)
- 10,0 und mehr (3)
- Neuer WBZ, Werte daher nicht vergleichbar

211 Grenze und Nummer des Stadtbezirks
 — Grenze des Wahlbezirks

Braunschweig insgesamt (inkl. Briefwahl): 5,6 %-Pkt.

Kartographie:
Stadt Braunschweig,
Referat Stadtentwicklung und Statistik

Häufigkeitsverteilung

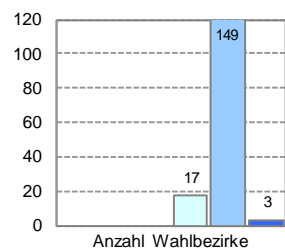



Stimmenanteile der Parteien (ohne Briefwahl)

AfD (Zweitstimmen)

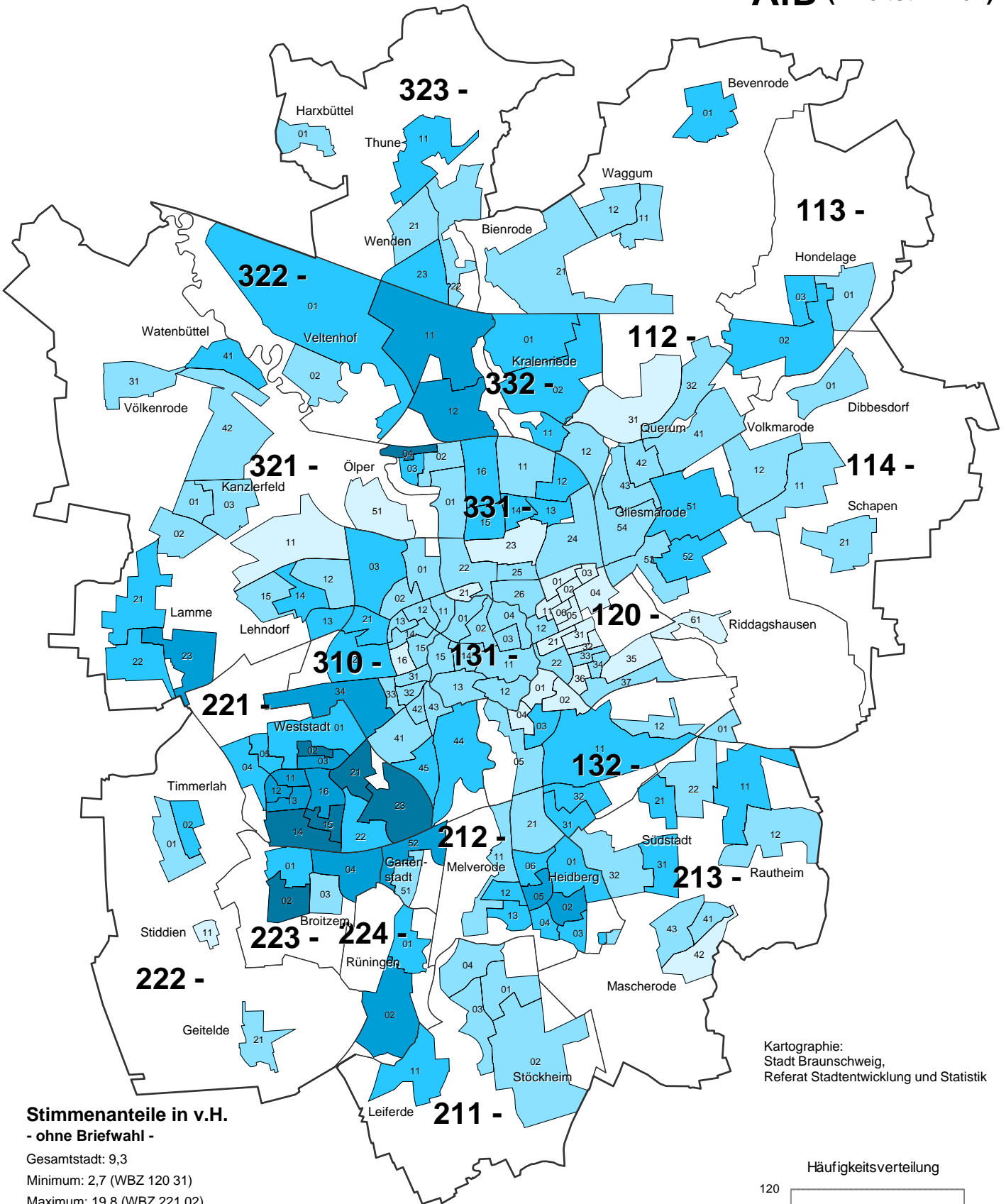

**Stimmenanteile in v.H.
- ohne Briefwahl -**

Gesamtstadt: 9,3

Minimum: 2,7 (WBZ 120 31)

Maximum: 19,8 (WBZ 221 02)

☐	unter	6,1	(24)
☐	6,1 bis unter	9,5	(78)
☐	9,5 bis unter	13,0	(48)
☐	13,0 bis unter	16,4	(14)
☐	16,4 und mehr		(7)

Stimmenanteile insgesamt (inkl. Briefwahl): 8,4 %

211
 — Grenze und Nummer des Stadtbezirks
 — Grenze des Wahlbezirks

Kartographie:
 Stadt Braunschweig,
 Referat Stadtentwicklung und Statistik

Häufigkeitsverteilung

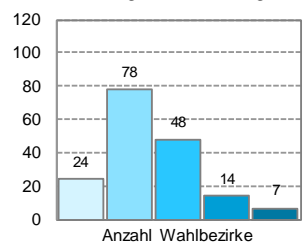

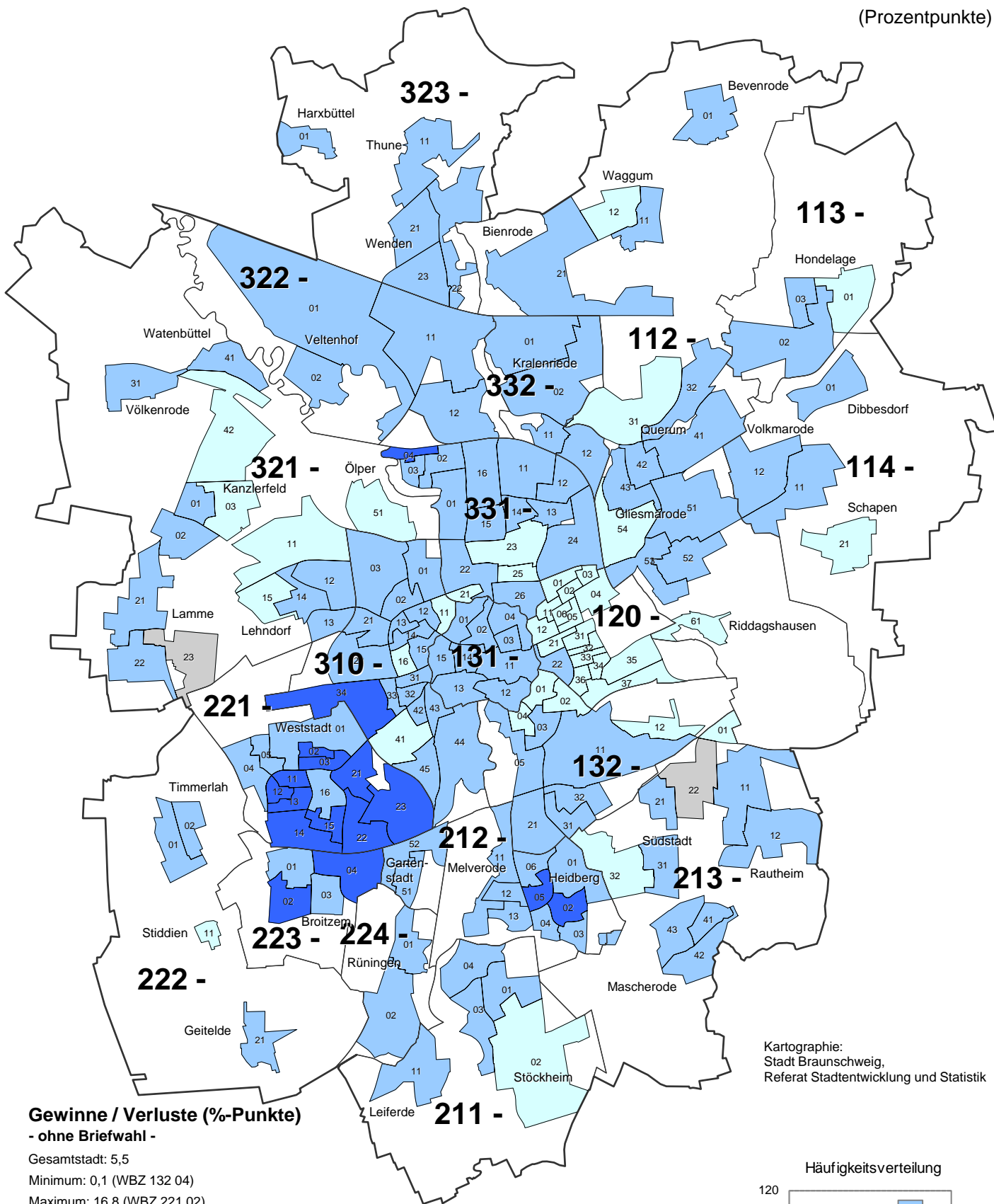

Kartographie:
Stadt Braunschweig,
Referat Stadtentwicklung und Statistik

Gewinne / Verluste (%-Punkte)
- ohne Briefwahl -

Gesamtstadt: 5,5
Minimum: 0,1 (WBZ 132 04)
Maximum: 16,8 (WBZ 221 02)

- unter -10,0 (0)
- -10,0 bis unter -3,0 (0)
- -3,0 bis unter 0,0 (0)
- 0,0 bis unter 3,0 (41)
- 3,0 bis unter 10,0 (112)
- 10,0 und mehr (16)
- Neuer WBZ, Werte daher nicht vergleichbar

211 Grenze und Nummer des Stadtbezirks
Grenze des Wahlbezirks

Braunschweig insgesamt (inkl. Briefwahl): 4,8 %-Pkt.

Häufigkeitsverteilung

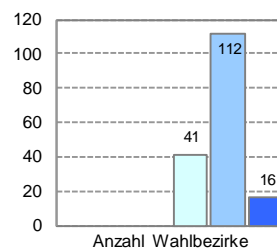



Stimmenanteile der Parteien (ohne Briefwahl)

PIRATEN (Zweitstimmen)

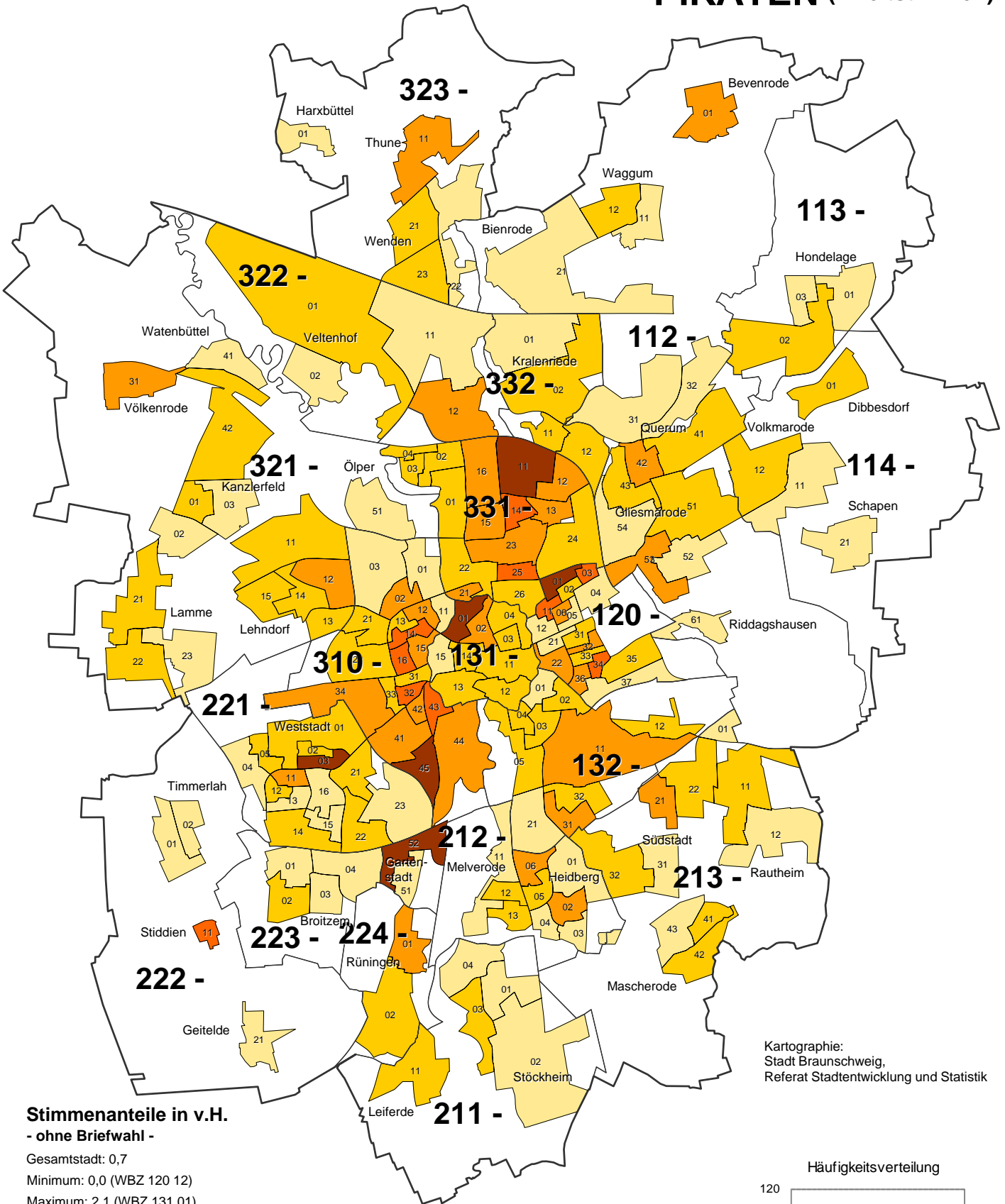

Stimmenanteile in v.H.
- ohne Briefwahl -

Gesamtstadt: 0,7

Minimum: 0,0 (WBZ 120 12)

Maximum: 2,1 (WBZ 131 01)

- unter 0,4 (55)
- 0,4 bis unter 0,8 (68)
- 0,8 bis unter 1,3 (32)
- 1,3 bis unter 1,7 (10)
- 1,7 und mehr (6)

Stimmenanteile insgesamt (inkl. Briefwahl): 0,6 %

211
 — Grenze und Nummer des Stadtbezirks
 — Grenze des Wahlbezirks

Kartographie:
Stadt Braunschweig,
Referat Stadtentwicklung und Statistik

Häufigkeitsverteilung

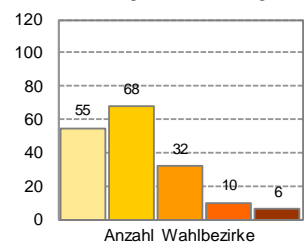

PIRATEN (Zweitstimmen)

Veränderung zur Bundestagswahl 2013

(Prozentpunkte)

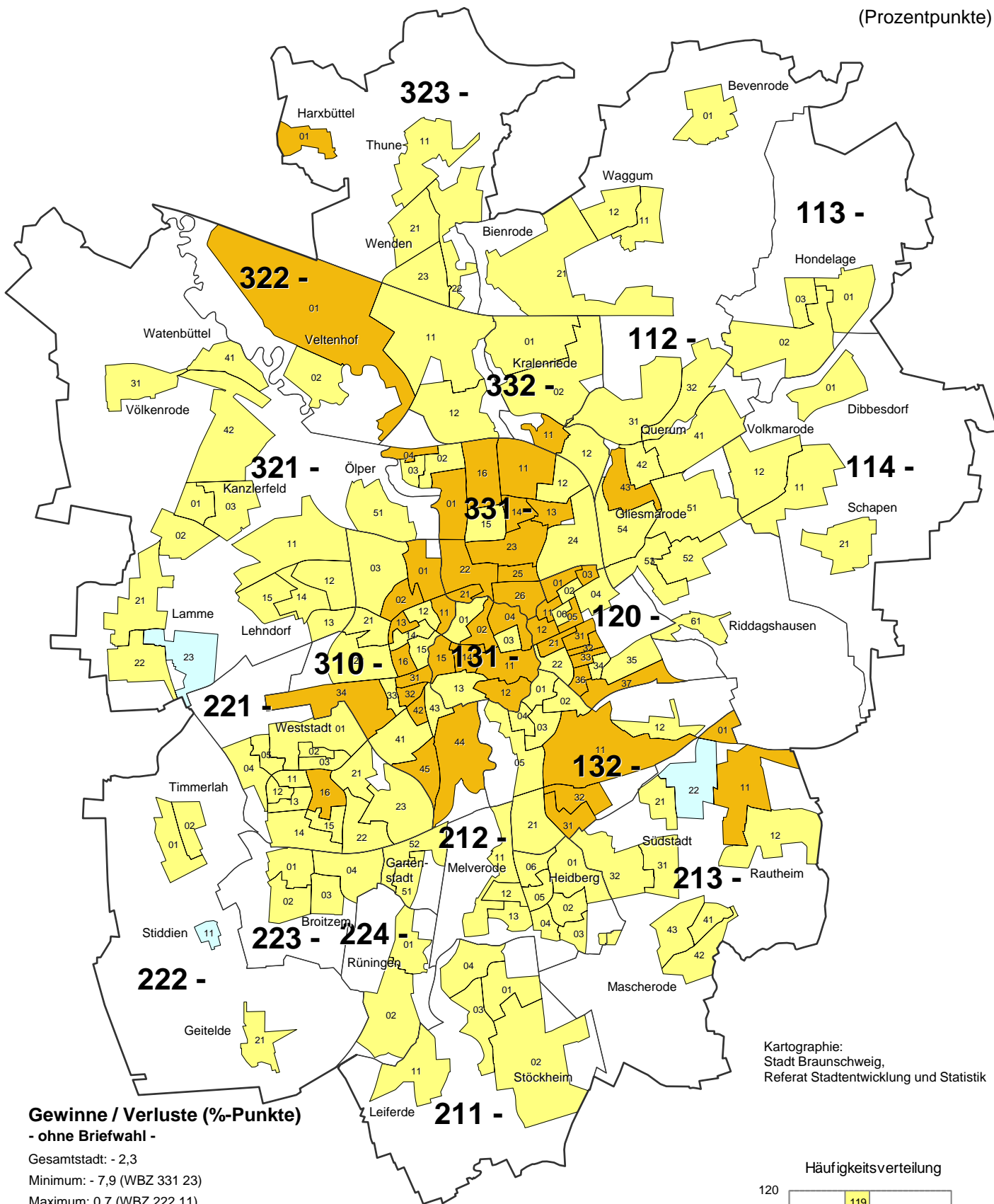

Gewinne / Verluste (%-Punkte) - ohne Briefwahl -

Gesamtstadt: - 2,3

Minimum: - 7,9 (WBZ 331 23)

Maximum: 0,7 (WBZ 222 11)

- unter -10,0 (0)
- 10,0 bis unter -3,0 (49)
- 3,0 bis unter 0,0 (119)
- 0,0 bis unter 3,0 (3)
- 3,0 bis unter 10,0 (0)
- 10,0 und mehr (0)

Neuer WBZ, Werte daher nicht vergleichbar

211 Grenze und Nummer des Stadtbezirks
 — Grenze des Wahlbezirks

Braunschweig insgesamt (inkl. Briefwahl): - 2,3 %-Pkt.

Kartographie:
 Stadt Braunschweig,
 Referat Stadtentwicklung und Statistik

Häufigkeitsverteilung

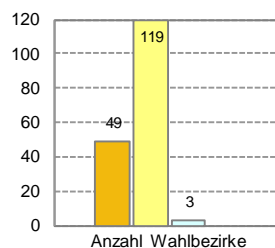

Stimmenanteile der Parteien (ohne Briefwahl)

Sonstige (Zweitstimmen)

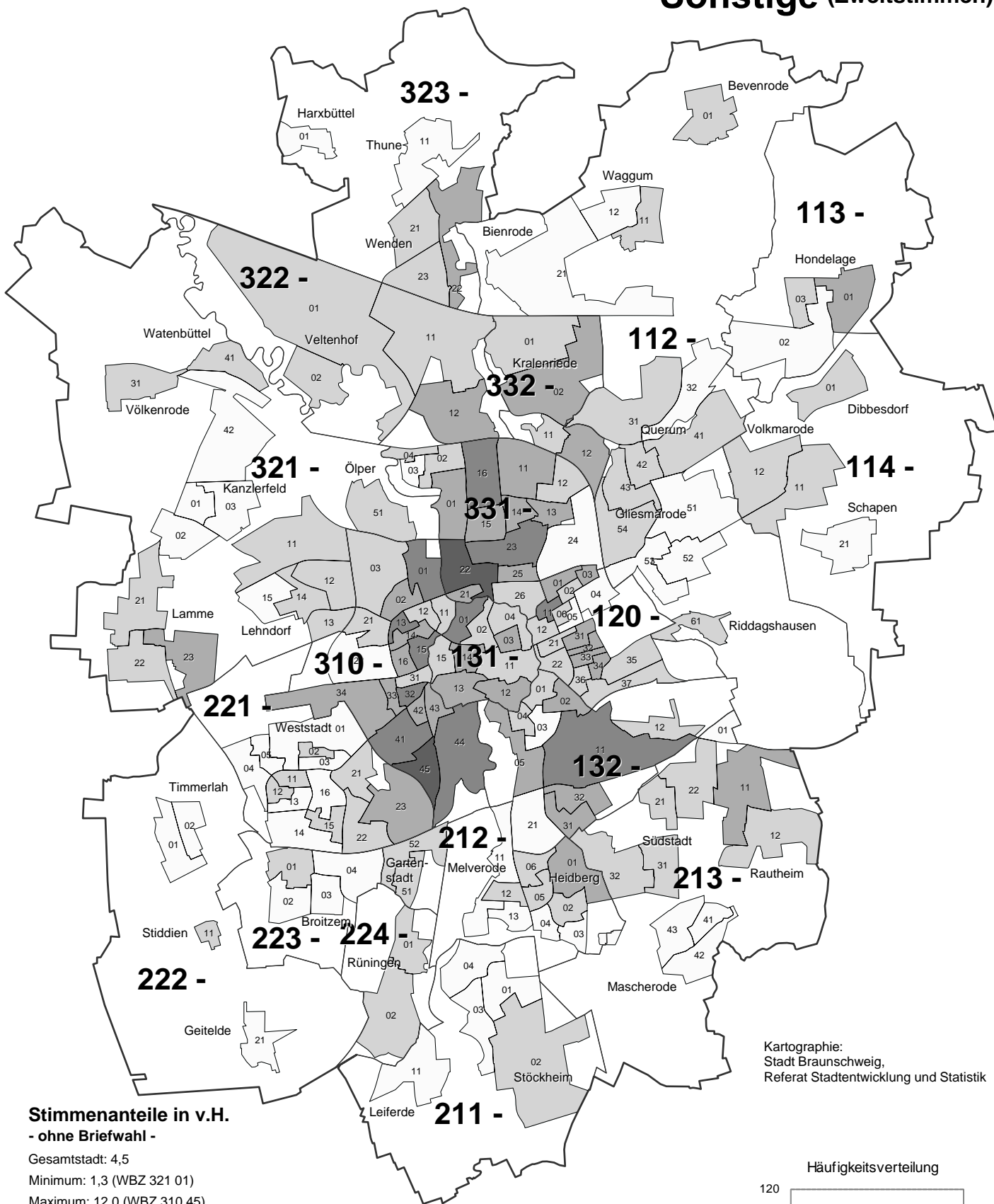

Stimmenanteile in v.H. - ohne Briefwahl -

Gesamtstadt: 4,5

Minimum: 1,3 (WBZ 321 01)

Maximum: 12,0 (WBZ 310 45)

- unter 3,4 (47)
- 3,4 bis unter 5,6 (74)
- 5,6 bis unter 7,7 (37)
- 7,7 bis unter 9,9 (11)
- 9,9 und mehr (2)

Stimmenanteile insgesamt (inkl. Briefwahl): 4,5 %

211 Grenze und Nummer des Stadtbezirks
 Grenze des Wahlbezirks

Kartographie:
 Stadt Braunschweig,
 Referat Stadtentwicklung und Statistik

Häufigkeitsverteilung

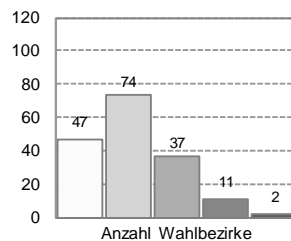

Stimmenmehrheiten (Zweitstimmen) von CDU/FDP und SPD/GRÜNE nach Wahlbezirken*

- ohne Briefwahl -

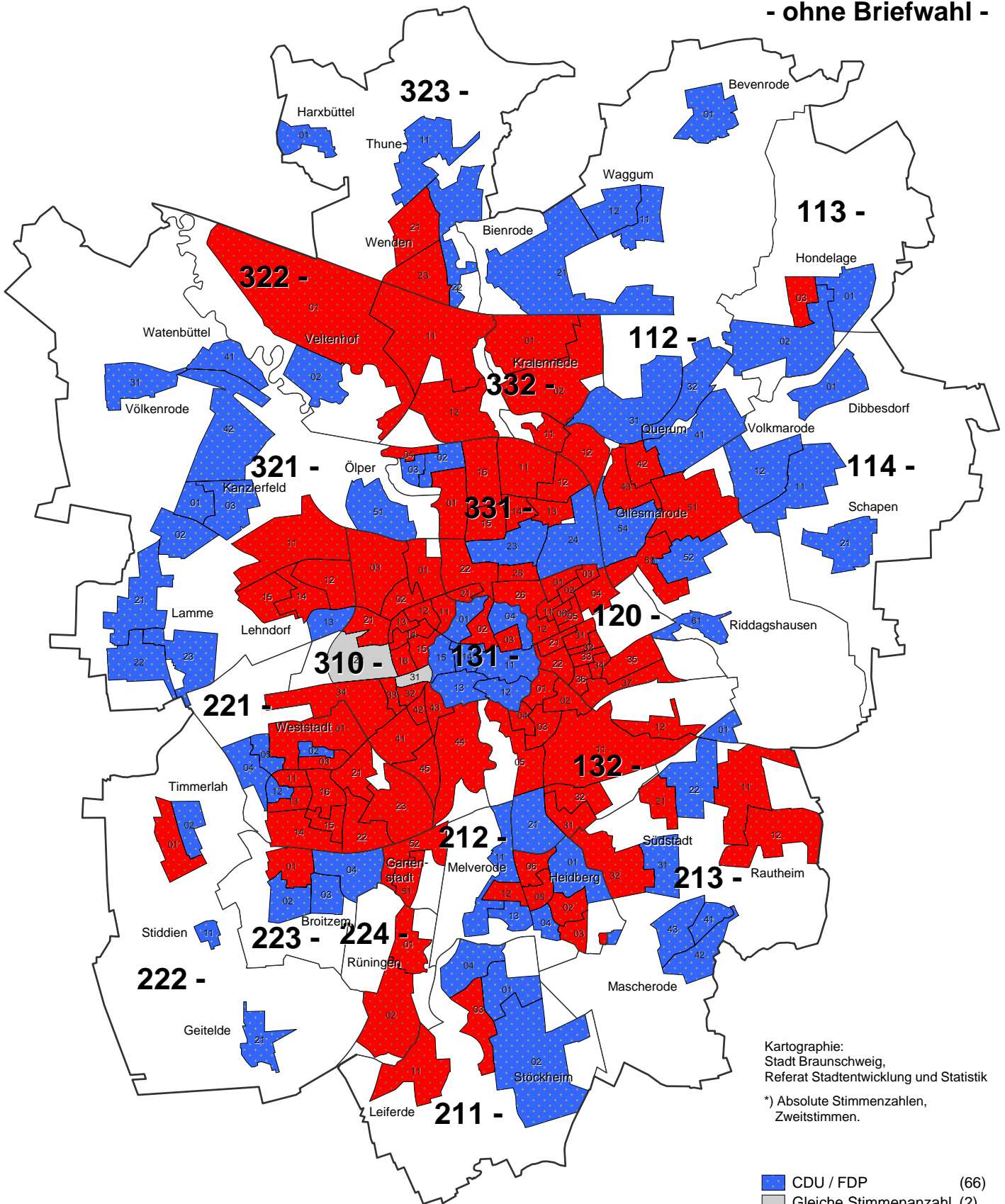

Kartographie:
Stadt Braunschweig,
Referat Stadtentwicklung und Statistik

*) Absolute Stimmzahlen,
Zweitstimmen.

- CDU / FDP (66)
- Gleiche Stimmenanzahl (2)
- SPD / GRÜNE (103)

211
 — Grenze und Nummer des Stadtbezirks
 — Grenze des Wahlbezirks

Stärkste Partei (Zweitstimmen)
nach Wahlbezirken*
- ohne Briefwahl -

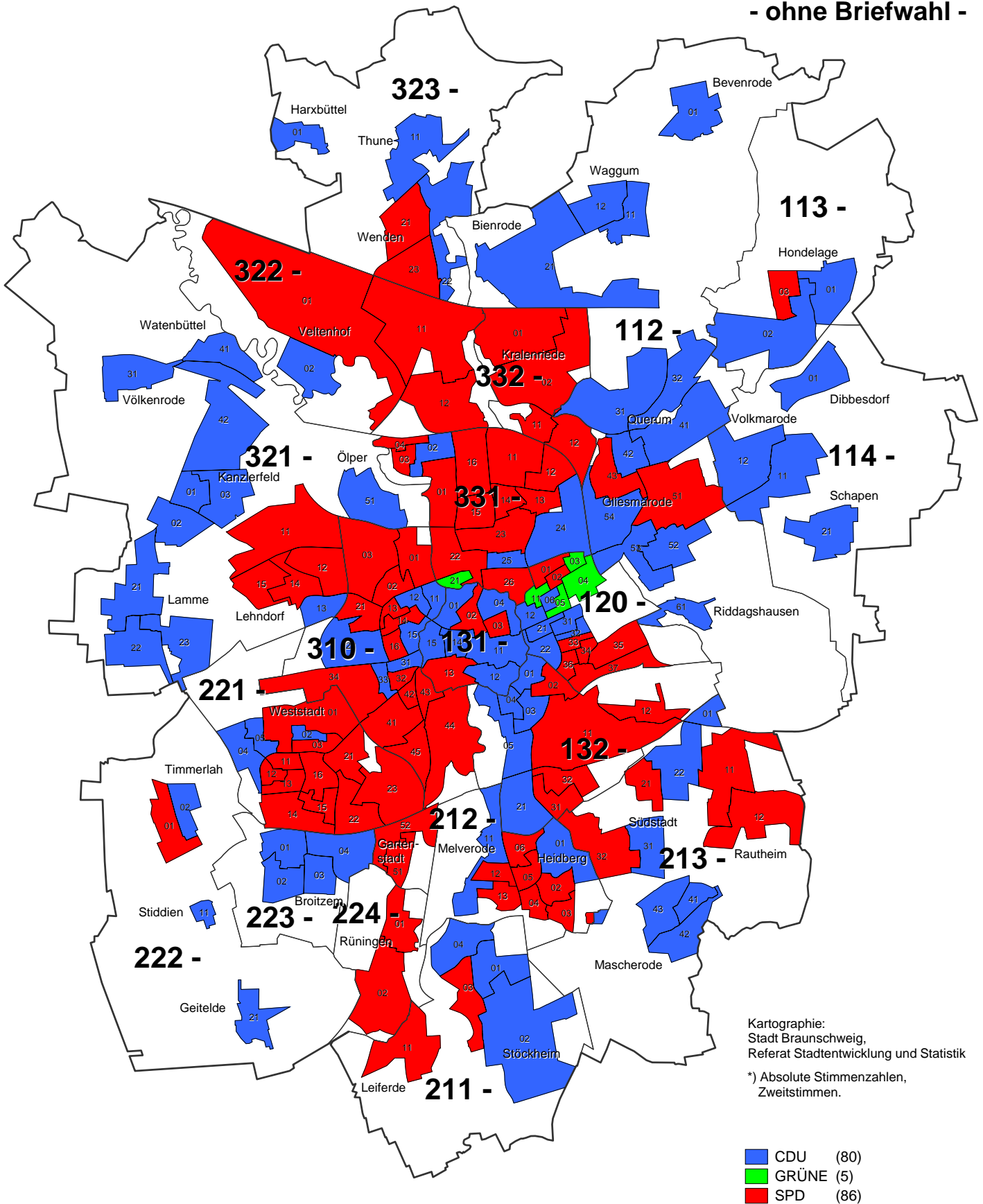

211 — Grenze und Nummer des Stadtbezirks
— Grenze des Wahlbezirks



Briefwahanträge in den Wahlbezirken

Anteil an allen Wahlberechtigten*

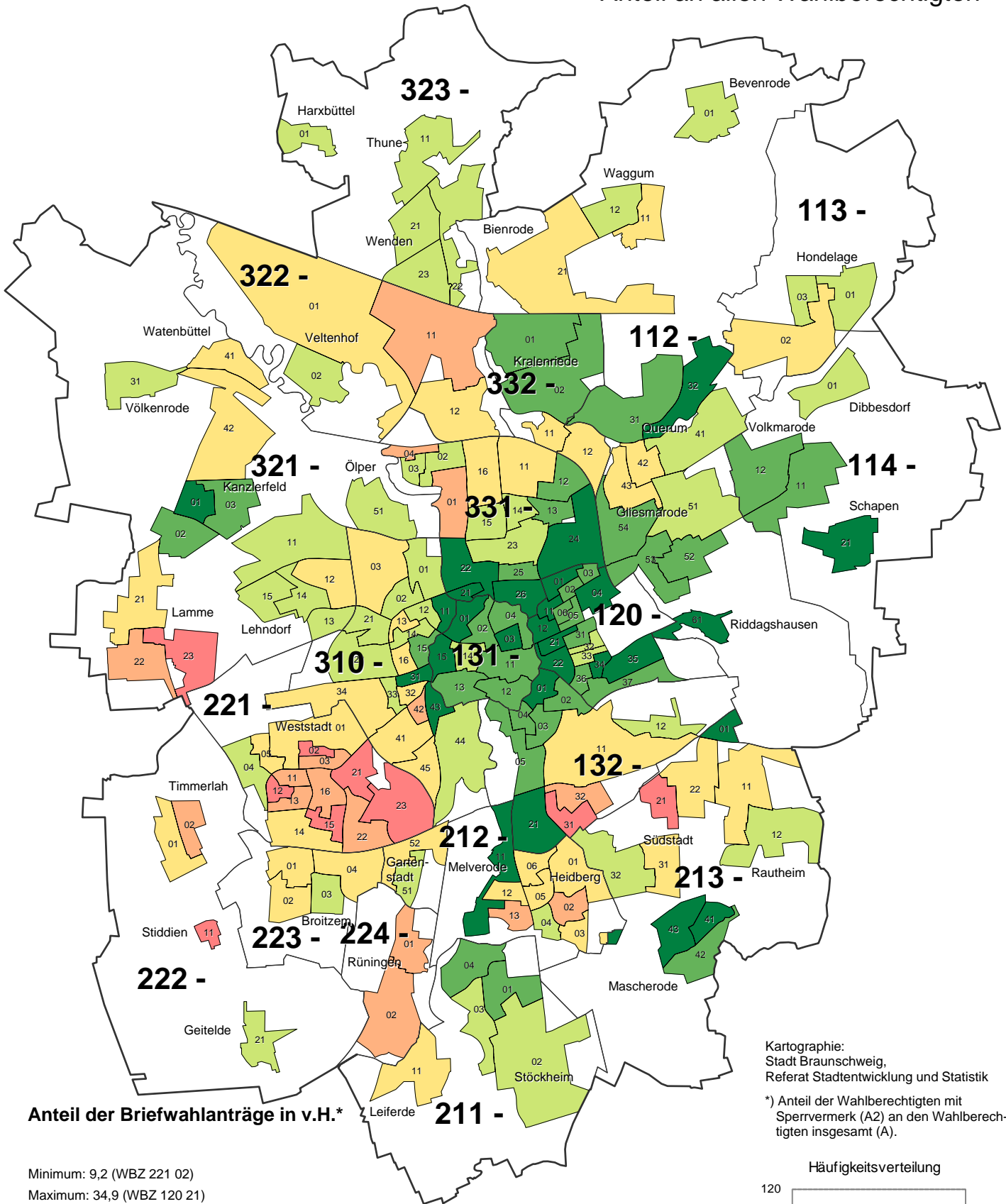

Anteil der Briefwahanträge in v.H.*

- Minimum: 9,2 (WBZ 221 02)
- Maximum: 34,9 (WBZ 120 21)
- unter 13,5 (9)
- 13,5 bis unter 17,8 (16)
- 17,8 bis unter 22,0 (40)
- 22,0 bis unter 26,3 (45)
- 26,3 bis unter 30,6 (33)
- 30,6 und mehr (28)

Anteil der Briefwahanträge insgesamt: 24,1 %

211 Grenze und Nummer des Stadtbezirks
 — Grenze des Wahlbezirks

Kartographie:
 Stadt Braunschweig,
 Referat Stadtentwicklung und Statistik
 *) Anteil der Wahlberechtigten mit
 Sperrvermerk (A2) an den Wahlberech-
 tigten insgesamt (A).

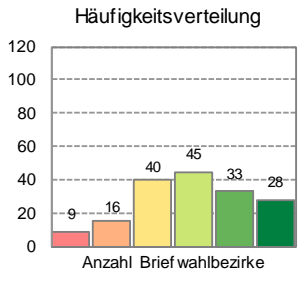

Briefwahlbeteiligung in den Briefwahlbezirken

Anteil an allen Wahlberechtigten*

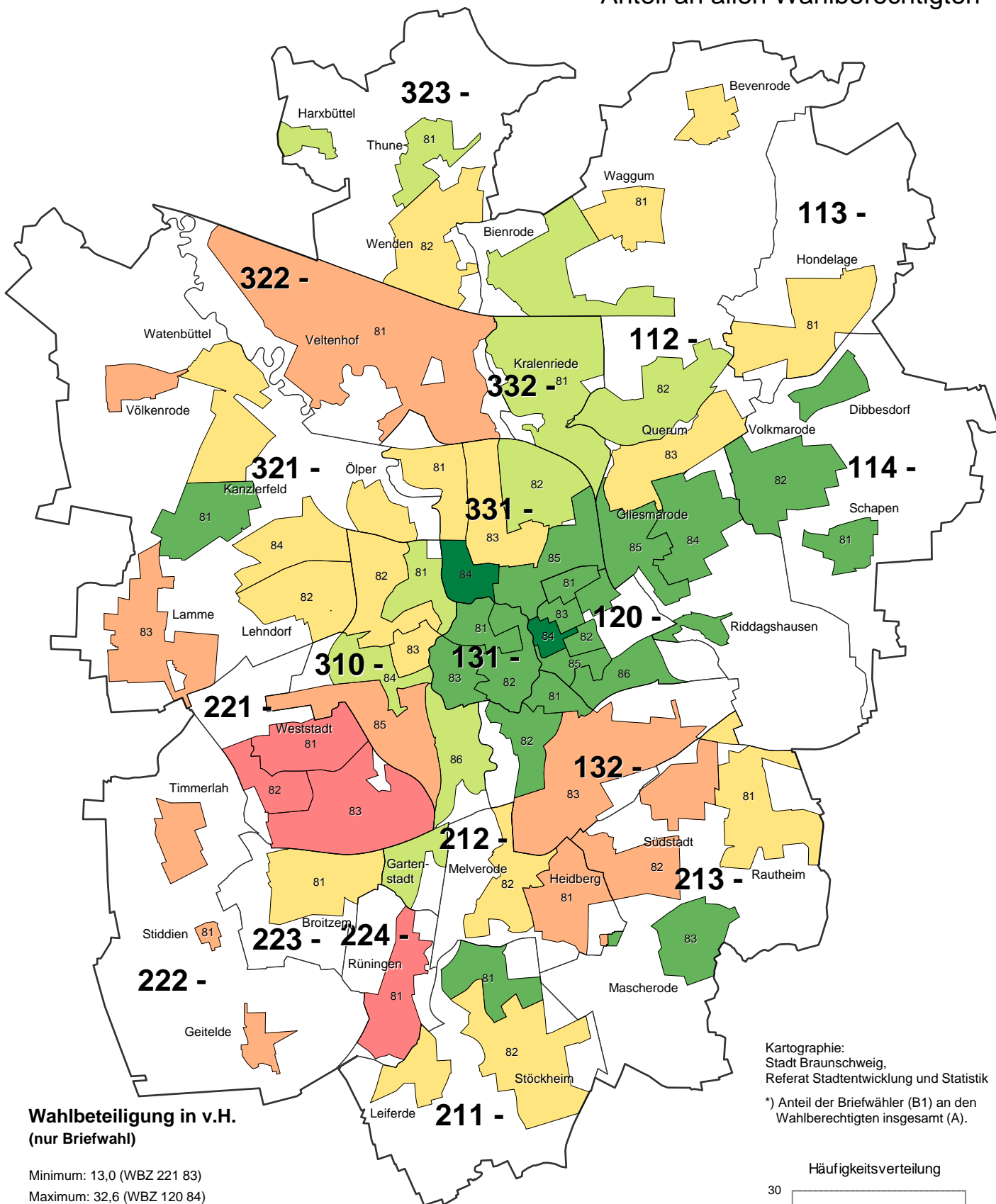

Wahlbeteiligung in v.H. (nur Briefwahl)

Minimum: 13,0 (WBZ 221 83)
 Maximum: 32,6 (WBZ 120 84)

- unter 16,3 (4)
- 16,3 bis unter 19,5 (7)
- 19,5 bis unter 22,8 (14)
- 22,8 bis unter 26,1 (7)
- 26,1 bis unter 29,3 (18)
- 29,3 und mehr (2)

Stadt Braunschweig insgesamt: 23,0 %

211 Grenze und Nummer des Stadtbezirks
 — Grenze des Wahlbezirks

Kartographie:
 Stadt Braunschweig,
 Referat Stadtentwicklung und Statistik

*) Anteil der Briefwähler (B1) an den Wahlberechtigten insgesamt (A).

Häufigkeitsverteilung

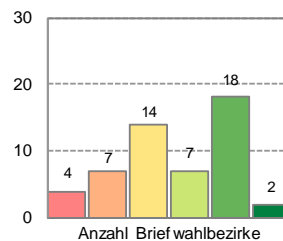



Urnenwahlbeteiligung in den Briefwahlbezirken

Anteil an allen Wahlberechtigten*

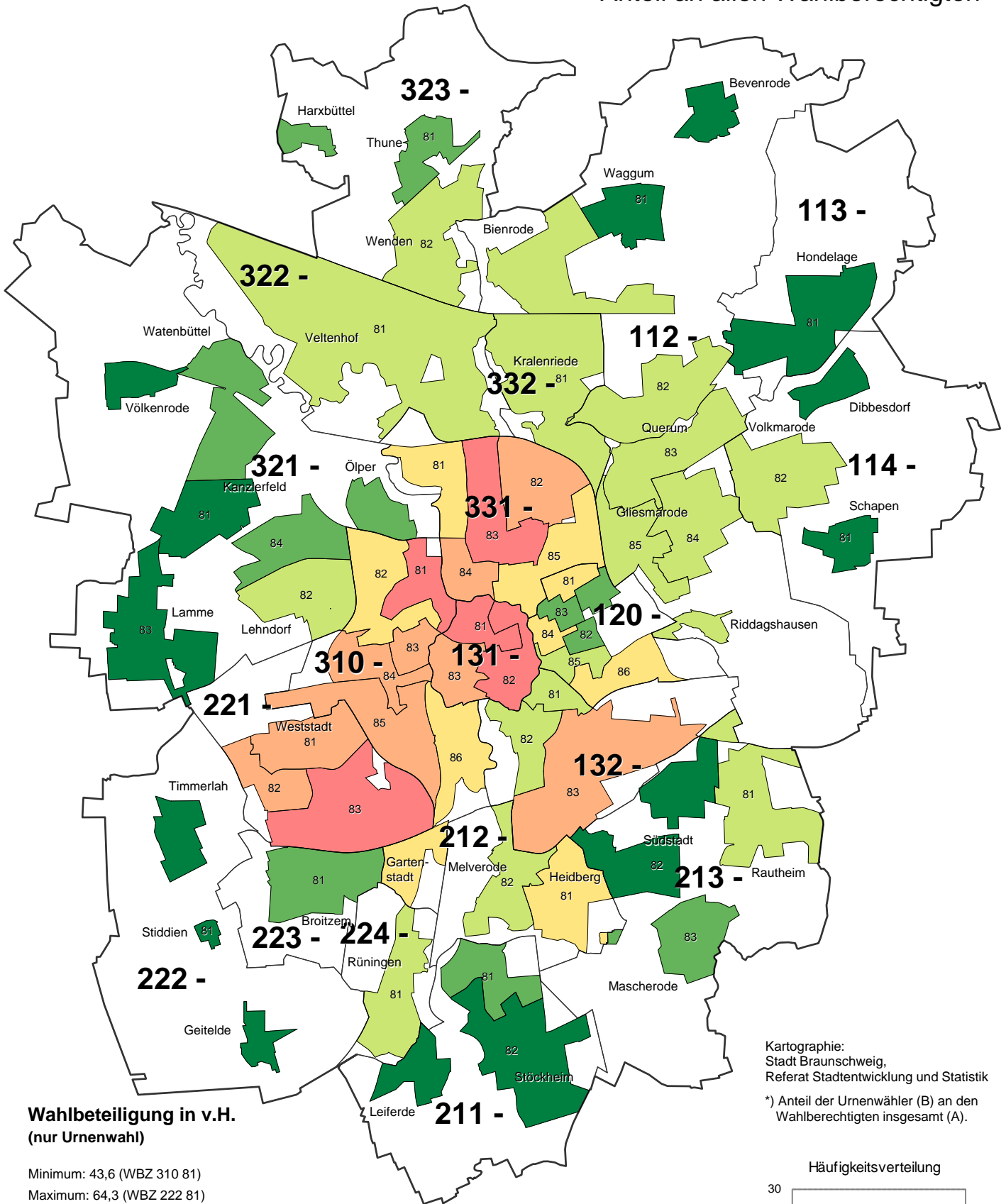

Wahlbeteiligung in v.H. (nur Urnenwahl)

Minimum: 43,6 (WBZ 310 81)

Maximum: 64,3 (WBZ 222 81)

- unter 47,0 (5)
- 47,0 bis unter 50,5 (9)
- 50,5 bis unter 54,0 (8)
- 54,0 bis unter 57,4 (15)
- 57,4 bis unter 60,9 (7)
- 60,9 und mehr (8)

Stadt Braunschweig insgesamt: 53,9 %

211 Grenze und Nummer des Stadtbezirks
 — Grenze des Wahlbezirks

Kartographie:
 Stadt Braunschweig,
 Referat Stadtentwicklung und Statistik

*) Anteil der Urnenwähler (B) an den Wahlberechtigten insgesamt (A).

Häufigkeitsverteilung

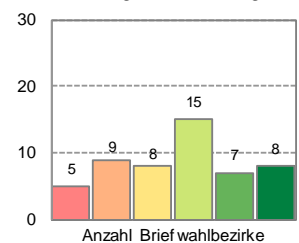

Wahlbeteiligung in den Briefwahlbezirken

Anteil an allen Wahlberechtigten*

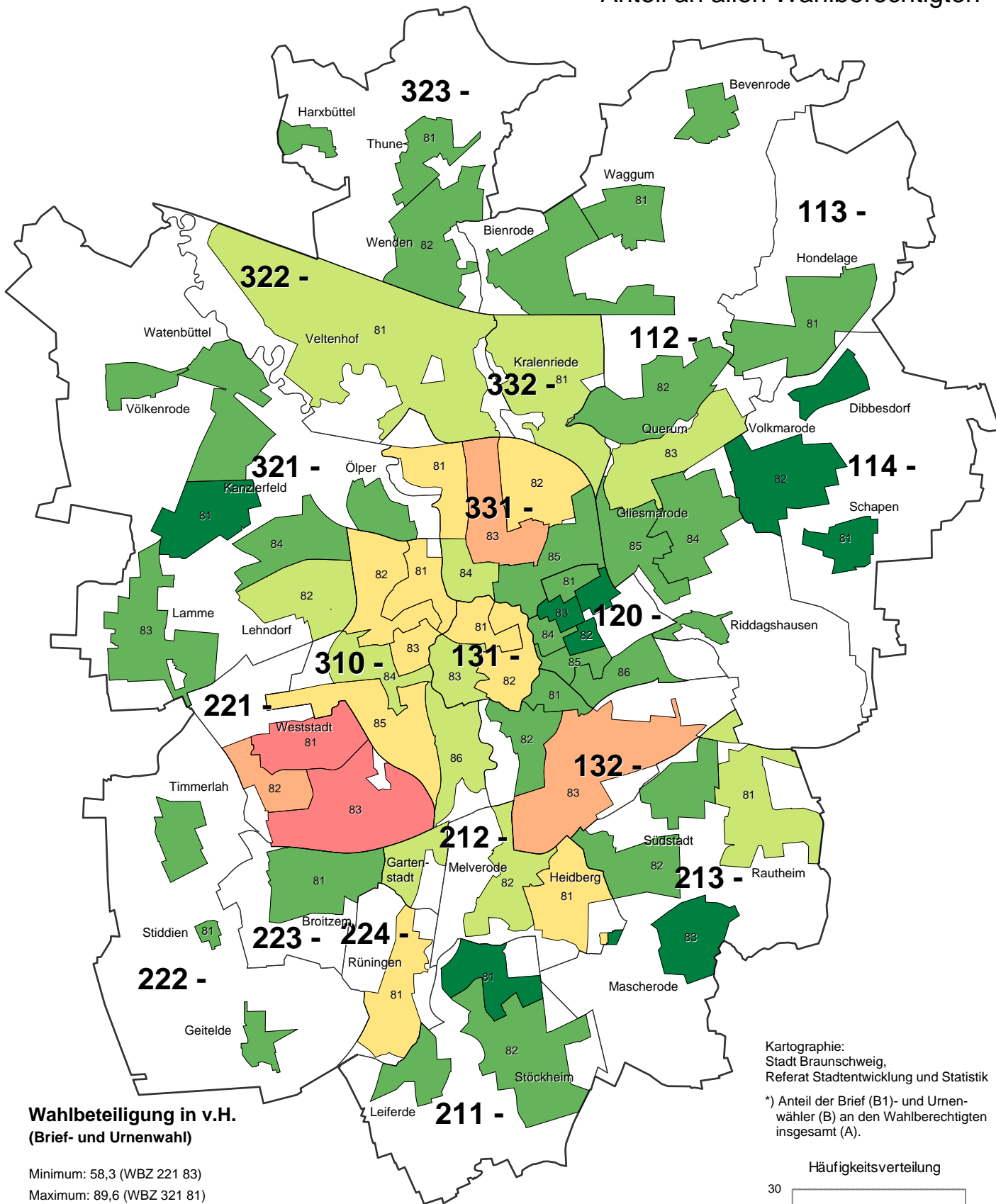

Wahlbeteiligung in v.H. (Brief- und Urnenwahl)

Minimum: 58,3 (WBZ 221 83)
Maximum: 89,6 (WBZ 321 81)

- unter 63,5 (2)
- 63,5 bis unter 68,7 (3)
- 68,7 bis unter 74,0 (10)
- 74,0 bis unter 79,2 (10)
- 79,2 bis unter 84,4 (20)
- 84,4 und mehr (7)

Stadt Braunschweig insgesamt: 76,9 %

211 Grenze und Nummer des Stadtbezirks
— Grenze des Wahlbezirks

Kartographie:
Stadt Braunschweig,
Referat Stadtentwicklung und Statistik

*) Anteil der Brief (B1)- und Urnenwähler (B) an den Wahlberechtigten insgesamt (A).

Häufigkeitsverteilung

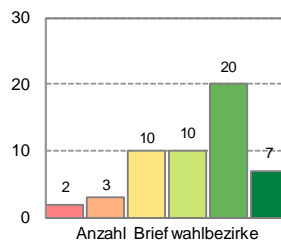

Repräsentative Wahlstatistik

Tab. 1: Repräsentative Wahlstatistik zur Bundestagswahl am 24. September 2017 in Braunschweig
Das Wahlergebnis nach Alter und Geschlecht (Erststimmen)

Sonderauswertung in 14 von 223 Wahlbezirken (14 Allgemeine Wahlbezirke und 0 Briefwahlbezirke)

Altersgruppe	Wahlberechtigte ¹⁾	Wählerinnen/Wähler		Wahlbeteiligung in vH	Gültige Stimmen	Von den gültigen Stimmen entfielen auf								
		insgesamt	darunter allg. Wahlbezirke ²⁾			SPD	CDU	FDP	DIE LINKE	GRÜNE	Sonstige			
											insgesamt	darunter		
												AFD	NPD	FREIE WÄHLER
1	2	3	4	5	6	7	8	9	10	11	12	13	14	
Absolute Zahlen														
Männer														
18-24	503	315	315	62,6	310	105	78	26	38	33	30	20	0	0
25-34	1 077	730	730	67,8	725	233	183	50	101	57	101	82	0	0
35-44	896	630	630	70,3	627	180	177	29	67	51	123	111	0	0
45-59	1 614	1 206	1 206	74,7	1 198	493	302	56	85	76	186	160	0	0
60 - 69	807	614	614	76,1	603	290	149	20	37	18	89	78	0	0
70 und älter	1 024	760	760	74,2	740	314	295	36	21	8	66	56	0	0
zusammen	5 921	4 255	4 255	71,9	4 203	1 615	1 184	217	349	243	595	507	0	0
Frauen														
18-24	442	273	273	61,8	269	94	72	15	28	47	13	11	0	0
25-34	925	635	635	68,6	628	223	163	42	69	85	46	38	0	0
35-44	777	561	561	72,2	558	193	176	24	46	56	63	49	0	0
45-59	1 590	1 193	1 193	75,0	1 182	503	286	51	90	111	141	113	0	0
60 - 69	848	627	627	73,9	614	290	163	36	44	25	56	50	0	0
70 und älter	1 504	958	958	63,7	945	364	447	41	21	25	47	39	0	0
zusammen	6 086	4 247	4 247	69,8	4 196	1 667	1 307	209	298	349	366	300	0	0
Zusammen														
18-24	945	588	588	62,2	579	199	150	41	66	80	43	31	0	0
25-34	2 002	1 365	1 365	68,2	1 353	456	346	92	170	142	147	120	0	0
35-44	1 673	1 191	1 191	71,2	1 185	373	353	53	113	107	186	160	0	0
45-59	3 204	2 399	2 399	74,9	2 380	996	588	107	175	187	327	273	0	0
60 - 69	1 655	1 241	1 241	75,0	1 217	580	312	56	81	43	145	128	0	0
70 und älter	2 528	1 718	1 718	68,0	1 685	678	742	77	42	33	113	95	0	0
zusammen	12 007	8 502	8 502	70,8	8 399	3 282	2 491	426	647	592	961	807	0	0
Verhältniszahlen³⁾														
Männer														
18-24	100,0	.	.	62,6	100,0	33,9	25,2	8,4	12,3	10,6	9,7	6,5	0,0	0,0
25-34	100,0	.	.	67,8	100,0	32,1	25,2	6,9	13,9	7,9	13,9	11,3	0,0	0,0
35-44	100,0	.	.	70,3	100,0	28,7	28,2	4,6	10,7	8,1	19,6	17,7	0,0	0,0
45-59	100,0	.	.	74,7	100,0	41,2	25,2	4,7	7,1	6,3	15,5	13,4	0,0	0,0
60 - 69	100,0	.	.	76,1	100,0	48,1	24,7	3,3	6,1	3,0	14,8	12,9	0,0	0,0
70 und älter	100,0	.	.	74,2	100,0	42,4	39,9	4,9	2,8	1,1	8,9	7,6	0,0	0,0
zusammen	100,0	.	.	71,9	100,0	38,4	28,2	5,2	8,3	5,8	14,2	12,1	0,0	0,0
Frauen														
18-24	100,0	.	.	61,8	100,0	34,9	26,8	5,6	10,4	17,5	4,8	4,1	0,0	0,0
25-34	100,0	.	.	68,6	100,0	35,5	26,0	6,7	11,0	13,5	7,3	6,1	0,0	0,0
35-44	100,0	.	.	72,2	100,0	34,6	31,5	4,3	8,2	10,0	11,3	8,8	0,0	0,0
45-59	100,0	.	.	75,0	100,0	42,6	24,2	4,3	7,6	9,4	11,9	9,6	0,0	0,0
60 - 69	100,0	.	.	73,9	100,0	47,2	26,5	5,9	7,2	4,1	9,1	8,1	0,0	0,0
70 und älter	100,0	.	.	63,7	100,0	38,5	47,3	4,3	2,2	2,6	5,0	4,1	0,0	0,0
zusammen	100,0	.	.	69,8	100,0	39,7	31,1	5,0	7,1	8,3	8,7	7,1	0,0	0,0
Zusammen														
18-24	100,0	.	.	62,2	100,0	34,4	25,9	7,1	11,4	13,8	7,4	5,4	0,0	0,0
25-34	100,0	.	.	68,2	100,0	33,7	25,6	6,8	12,6	10,5	10,9	8,9	0,0	0,0
35-44	100,0	.	.	71,2	100,0	31,5	29,8	4,5	9,5	9,0	15,7	13,5	0,0	0,0
45-59	100,0	.	.	74,9	100,0	41,8	24,7	4,5	7,4	7,9	13,7	11,5	0,0	0,0
60 - 69	100,0	.	.	75,0	100,0	47,7	25,6	4,6	6,7	3,5	11,9	10,5	0,0	0,0
70 und älter	100,0	.	.	68,0	100,0	40,2	44,0	4,6	2,5	2,0	6,7	5,6	0,0	0,0
zusammen	100,0	.	.	70,8	100,0	39,1	29,7	5,1	7,7	7,0	11,4	9,6	0,0	0,0

1) ohne Wahlberechtigte mit Wahrscheinvermerk.- 2) nur Wähler/Wählerinnen mit Stimmabgabevermerk im Wählerverzeichnis.

3) Abweichungen in den Summen durch Runden der Zahlen.

Tab. 2: Repräsentative Wahlstatistik zur Bundestagswahl am 24. September 2017 in Braunschweig
Das Wahlergebnis nach Alter und Geschlecht (Zweitstimmen)

Sonderauswertung in 14 von 223 Wahlbezirken (14 Allgemeine Wahlbezirke und 0 Briefwahlbezirke)

Altersgruppe	Wahlberechtigte ¹⁾	Wählerinnen/Wähler		Wahlbeteiligung in vH	Gültige Stimmen	Von den gültigen Stimmen entfielen auf								
		insgesamt	darunter allg. Wahlbezirke ²⁾			SPD	CDU	FDP	GRÜNE	DIE LINKE	Sonstige			
											insgesamt	darunter		
1	2	3	4	5	6	7	8	9	10	11	12	13	14	
Absolute Zahlen														
Männer														
18-24	503	315	315	62,6	313	71	53	41	48	42	58	24	0	2
25-34	1 077	730	730	67,8	727	159	130	92	74	99	173	85	2	6
35-44	896	630	630	70,3	629	116	137	58	75	73	170	119	4	1
45-59	1 614	1 206	1 206	74,7	1 199	320	259	109	156	129	226	179	3	2
60 - 69	807	614	614	76,1	602	217	133	53	39	71	89	82	1	1
70 und älter	1 024	760	760	74,2	746	260	285	69	21	36	75	71	0	1
zusammen	5 921	4 255	4 255	71,9	4 216	1 143	997	422	413	450	791	560	10	13
Frauen														
18-24	442	273	273	61,8	272	55	72	26	45	36	38	12	0	1
25-34	925	635	635	68,6	631	136	155	60	103	79	98	39	1	3
35-44	777	561	561	72,2	557	113	158	50	80	56	100	60	5	7
45-59	1 590	1 193	1 193	75,0	1 188	328	315	71	191	119	164	125	2	5
60 - 69	848	627	627	73,9	617	208	168	68	53	65	55	45	2	0
70 und älter	1 504	958	958	63,7	942	319	420	84	39	32	48	43	0	0
zusammen	6 086	4 247	4 247	69,8	4 207	1 159	1 288	359	511	387	503	324	10	16
Zusammen														
18-24	945	588	588	62,2	585	126	125	67	93	78	96	36	0	3
25-34	2 002	1 365	1 365	68,2	1 358	295	285	152	177	178	271	124	3	9
35-44	1 673	1 191	1 191	71,2	1 186	229	295	108	155	129	270	179	9	8
45-59	3 204	2 399	2 399	74,9	2 387	648	574	180	347	248	390	304	5	7
60 - 69	1 655	1 241	1 241	75,0	1 219	425	301	121	92	136	144	127	3	1
70 und älter	2 528	1 718	1 718	68,0	1 688	579	705	153	60	68	123	114	0	1
zusammen	12 007	8 502	8 502	70,8	8 423	2 302	2 285	781	924	837	1 234	884	20	29
Verhältniszahlen³⁾														
Männer														
18-24	100,0	.	.	62,6	100,0	22,7	16,9	13,1	15,3	13,4	18,5	7,7	0,0	0,6
25-34	100,0	.	.	67,8	100,0	21,9	17,9	12,7	10,2	13,6	23,8	11,7	0,3	0,8
35-44	100,0	.	.	70,3	100,0	18,4	21,8	9,2	11,9	11,6	27,0	18,9	0,6	0,2
45-59	100,0	.	.	74,7	100,0	26,7	21,6	9,1	13,0	10,8	18,8	14,9	0,3	0,2
60 - 69	100,0	.	.	76,1	100,0	36,0	22,1	8,8	6,5	11,8	14,8	13,6	0,2	0,2
70 und älter	100,0	.	.	74,2	100,0	34,9	38,2	9,2	2,8	4,8	10,1	9,5	0,0	0,1
zusammen	100,0	.	.	71,9	100,0	27,1	23,6	10,0	9,8	10,7	18,8	13,3	0,2	0,3
Frauen														
18-24	100,0	.	.	61,8	100,0	20,2	26,5	9,6	16,5	13,2	14,0	4,4	0,0	0,4
25-34	100,0	.	.	68,6	100,0	21,6	24,6	9,5	16,3	12,5	15,5	6,2	0,2	0,5
35-44	100,0	.	.	72,2	100,0	20,3	28,4	9,0	14,4	10,1	18,0	10,8	0,9	1,3
45-59	100,0	.	.	75,0	100,0	27,6	26,5	6,0	16,1	10,0	13,8	10,5	0,2	0,4
60 - 69	100,0	.	.	73,9	100,0	33,7	27,2	11,0	8,6	10,5	8,9	7,3	0,3	0,0
70 und älter	100,0	.	.	63,7	101,0	33,9	44,6	8,9	4,1	3,4	5,1	4,6	0,0	0,0
zusammen	100,0	.	.	69,8	100,0	27,5	30,6	8,5	12,1	9,2	12,0	7,7	0,2	0,4
Zusammen														
18-24	100,0	.	.	62,2	100,0	21,5	21,4	11,5	15,9	13,3	16,4	6,2	0,0	0,5
25-34	100,0	.	.	68,2	100,0	21,7	21,0	11,2	13,0	13,1	20,0	9,1	0,2	0,7
35-44	100,0	.	.	71,2	100,0	19,3	24,9	9,1	13,1	10,9	22,8	15,1	0,8	0,7
45-59	100,0	.	.	74,9	100,0	27,1	24,0	7,5	14,5	10,4	16,3	12,7	0,2	0,3
60 - 69	100,0	.	.	75,0	100,0	34,9	24,7	9,9	7,5	11,2	11,8	10,4	0,2	0,1
70 und älter	100,0	.	.	68,0	101,0	34,3	41,8	9,1	3,6	4,0	7,3	6,8	0,0	0,1
zusammen	100,0	.	.	70,8	100,0	27,3	27,1	9,3	11,0	9,9	15,4	10,5	0,2	0,3

1) ohne Wahlberechtigte mit Wahlscheinvermerk - 2) nur Wähler/Wählerinnen mit Stimmabgabevermerk im Wählerverzeichnis.

3) Abweichungen in den Summen durch Runden der Zahlen.

Repräsentative Wahlstatistik für Braunschweig Bundestagswahl 2013 Wahlbeteiligung nach Geschlecht und Altersgruppen

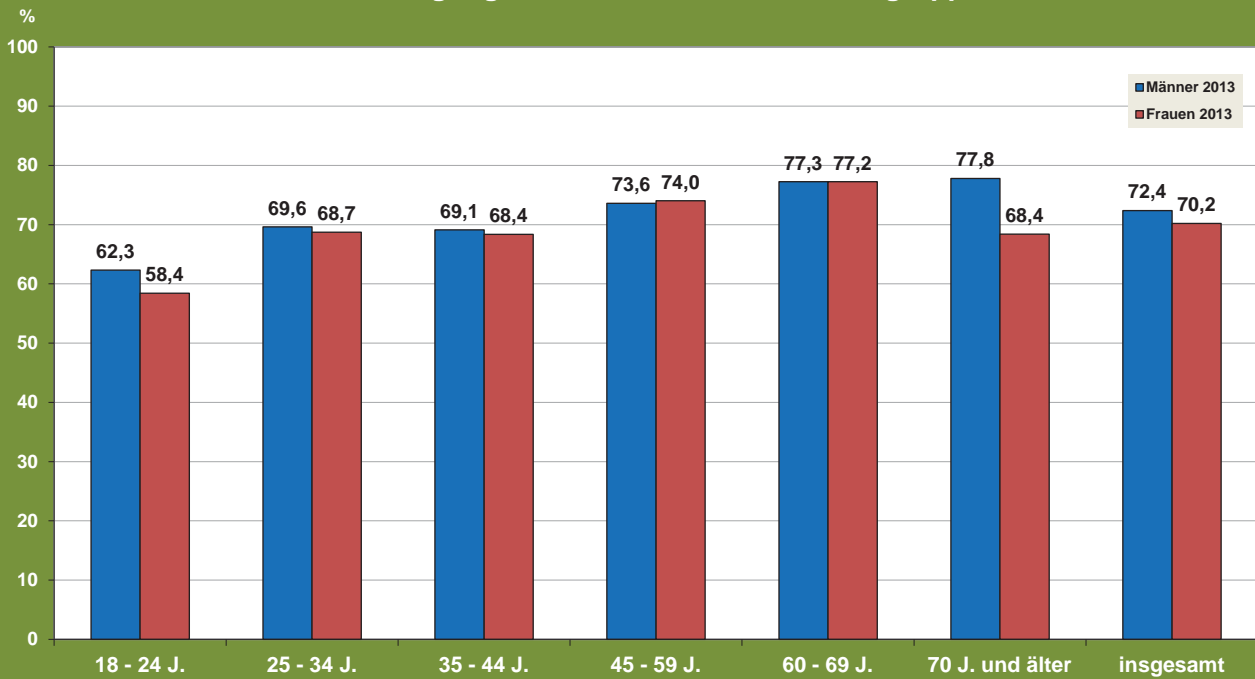

Stadt Braunschweig / Referat Stadtentwicklung und Statistik/ WB_(Mann+Frau)_2013
Quelle: Repräsentative Wahlstatistik, Sonderauswertung (Zweitstimmen) in 10 von 205 WBZ (2013) und 14 von 223 WBZ (2017)

Repräsentative Wahlstatistik für Braunschweig Bundestagswahl 2017 Wahlbeteiligung nach Geschlecht und Altersgruppen

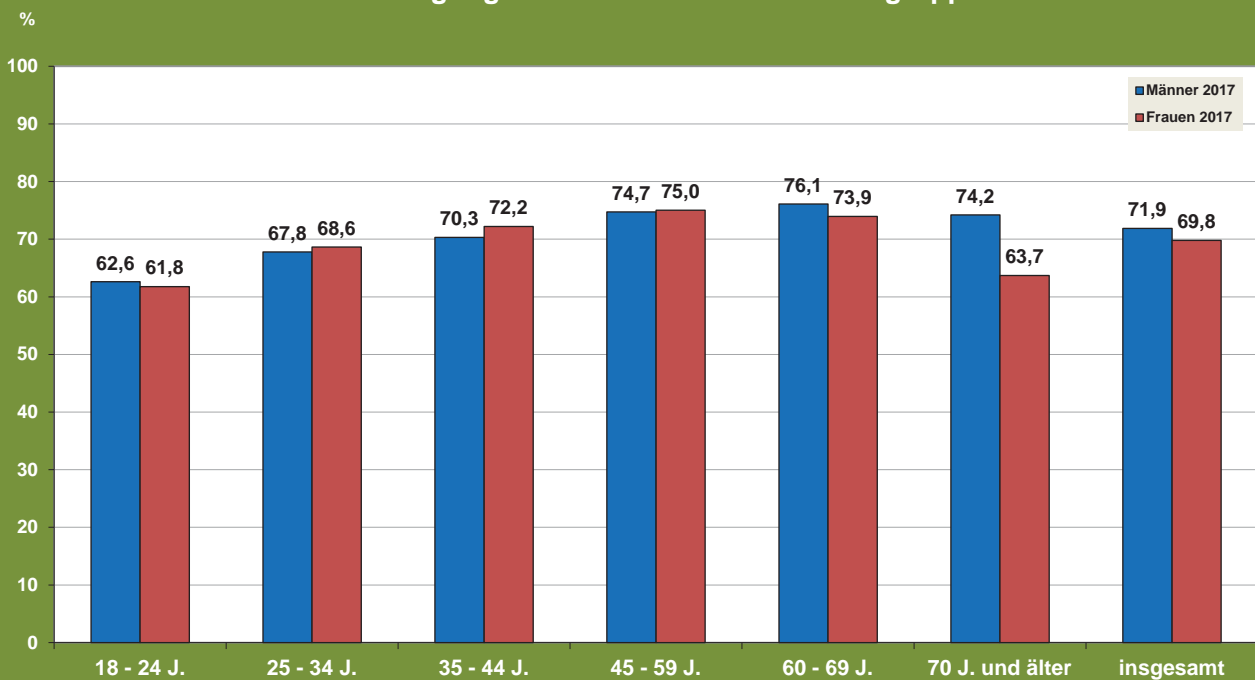

Stadt Braunschweig / Referat Stadtentwicklung und Statistik/ WB_(Mann+Frau)_2017
Quelle: Repräsentative Wahlstatistik, Sonderauswertung (Zweitstimmen) in 10 von 205 WBZ (2013) und 14 von 223 WBZ (2017)

Repräsentative Wahlstatistik für Braunschweig Wahlverhalten bei den Bundestagswahlen 2013 und 2017 - Zweitstimmen -

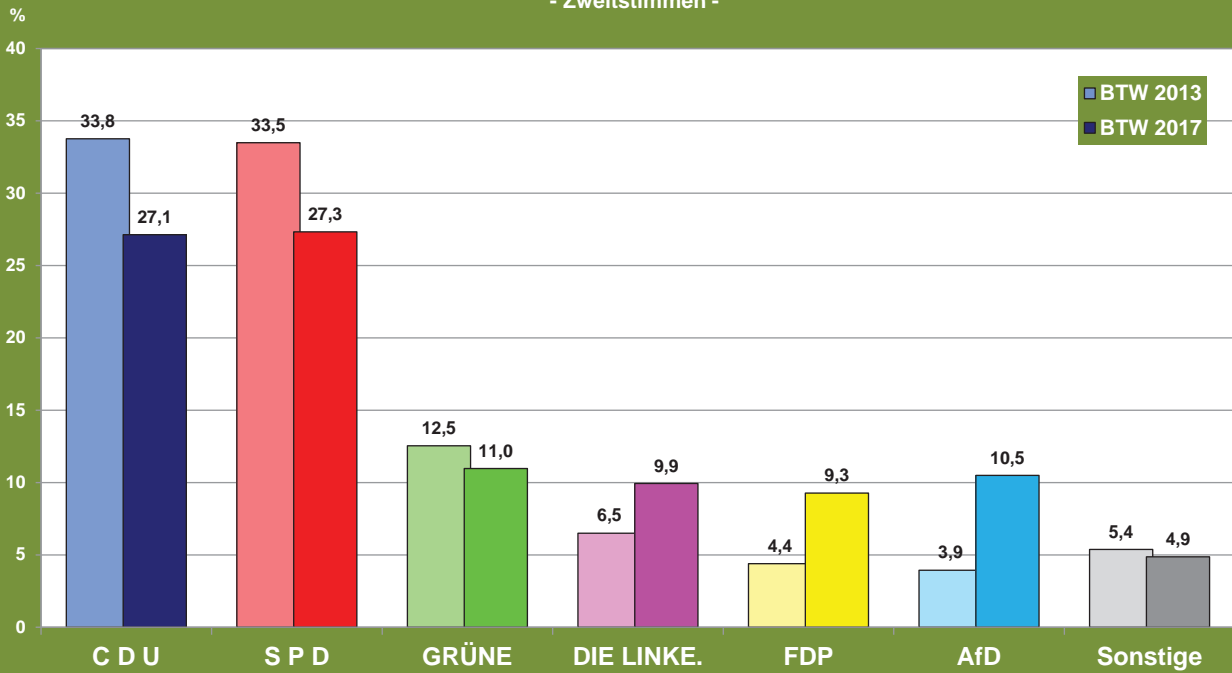

Stadt Braunschweig / Referat Stadtentwicklung und Statistik/ Parteien_2013-2017_Zweit
Quelle: Repräsentative Wahlstatistik, Sonderauswertung (Zweitstimmen) in 10 von 205 WBZ (2013) und 14 von 223 WBZ (2017)

Repräsentative Wahlstatistik für Braunschweig Bundestagswahl 2017 im Vergleich zu 2013 Gewinne und Verluste der Parteien - Zweitstimmen -

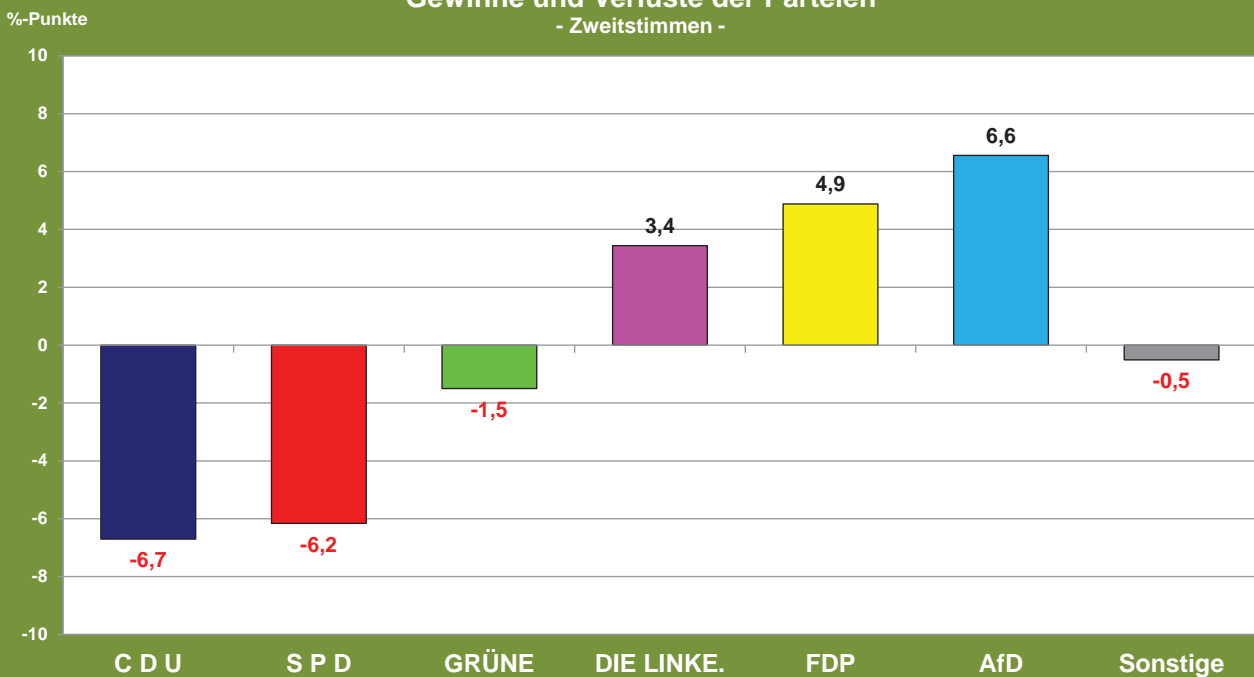

Stadt Braunschweig / Referat Stadtentwicklung und Statistik/ Partei_GewinnVerlust_Zweit_2017
Quelle: Repräsentative Wahlstatistik, Sonderauswertung (Zweitstimmen) in 10 von 205 WBZ (2013) und 14 von 223 WBZ (2017)

Repräsentative Wahlstatistik für Braunschweig Bundestagswahl 2017 Stimmenanteile nach Altersgruppen - Zweitstimmen -

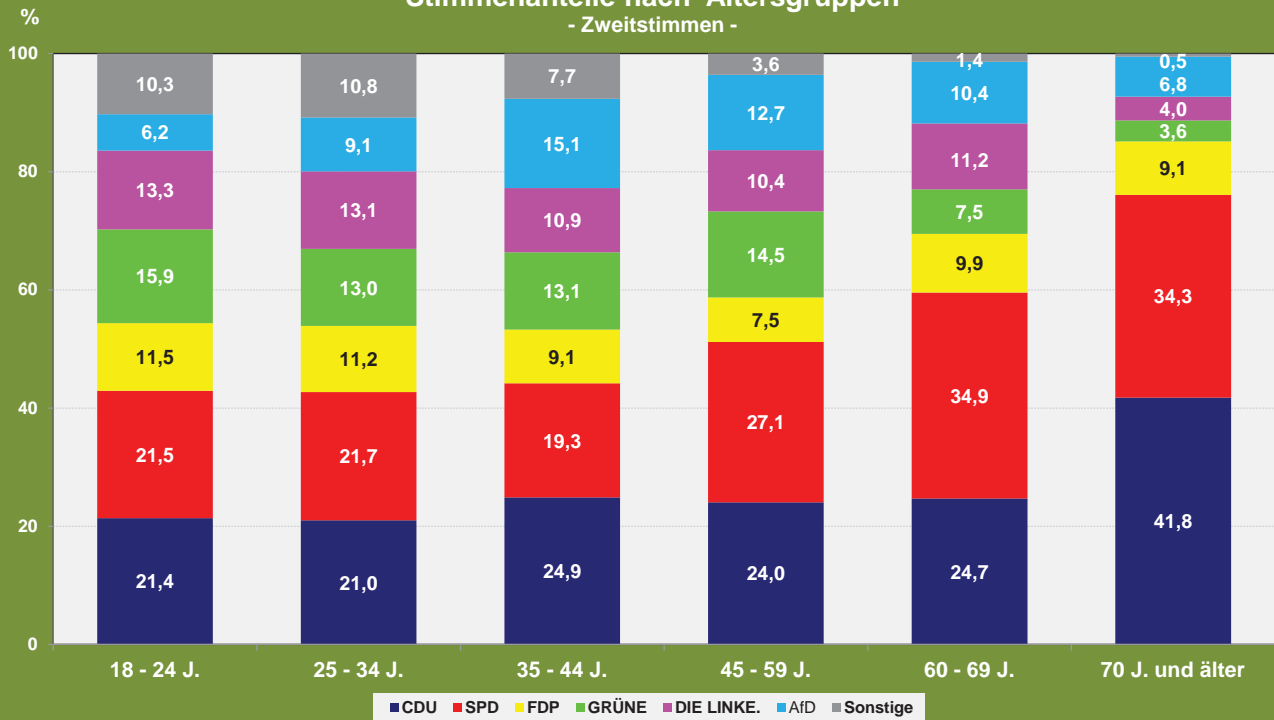

Stadt Braunschweig / Referat Stadtentwicklung und Statistik/ Dia_Parteien_2017_Zweit
Quelle: Repräsentative Wahlstatistik, Sonderauswertung (Zweitstimmen) in 10 von 205 WBZ (2013) und 14 von 223 WBZ (2017)

Repräsentative Wahlstatistik für Braunschweig Bundestagswahl 2017 Stimmenanteile nach Altersgruppen und Geschlecht - Zweitstimmen -

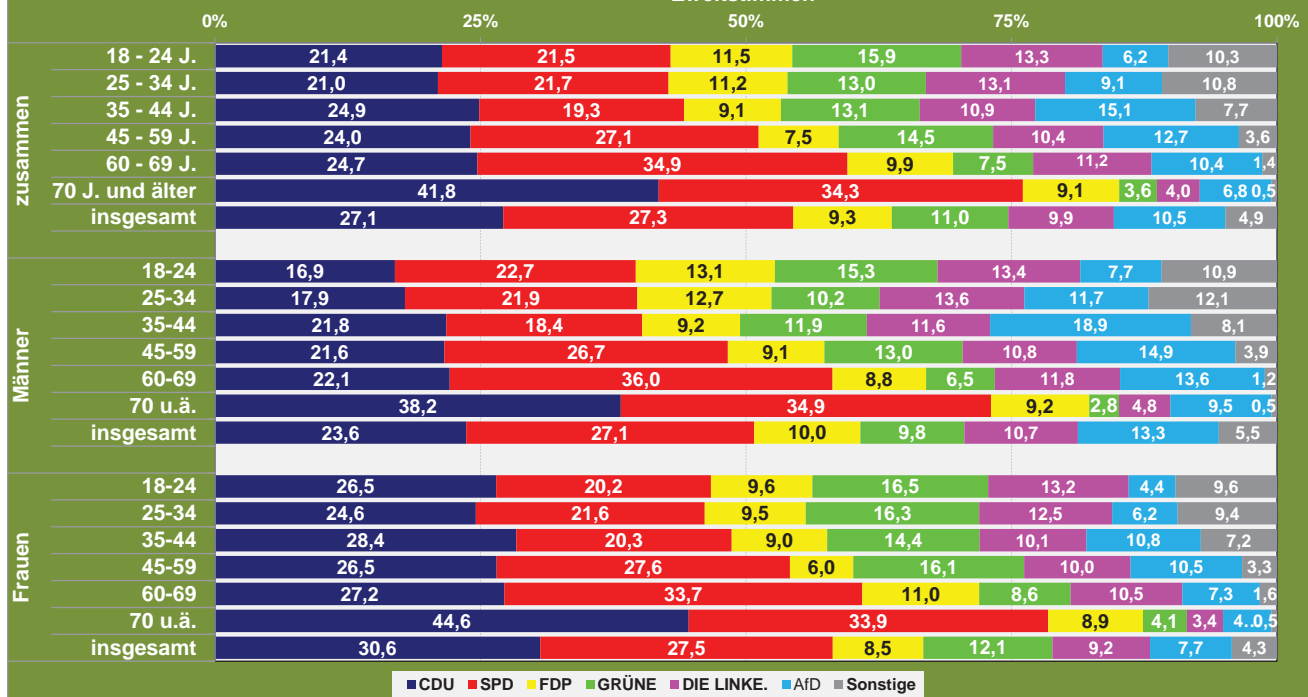

Stadt Braunschweig / Referat Stadtentwicklung und Statistik/ Dia_Partei_Altersgr_Geschl_2017
Quelle: Repräsentative Wahlstatistik, Sonderauswertung (Zweitstimmen) in 10 von 205 WBZ (2013) und 14 von 223 WBZ (2017)

Repräsentative Wahlstatistik für Braunschweig Bundestagswahl 2017 Stimmenanteile nach Geschlecht und Altersgruppen

Zweitstimmen in Prozent

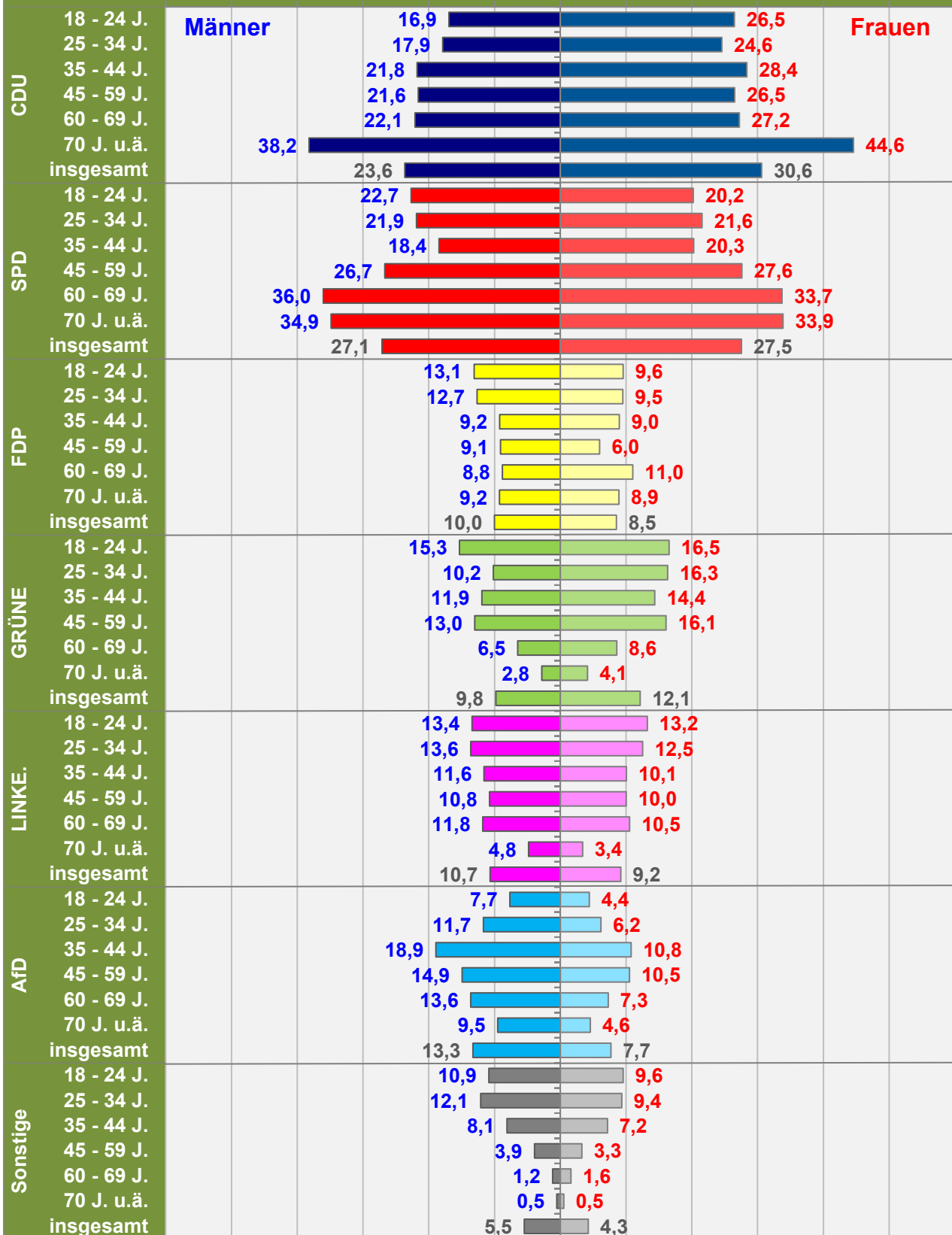

Repräsentative Wahlstatistik für Braunschweig Bundestagswahl 2017 im Vergleich zu 2013 Gewinne und Verluste nach Altersgruppen - Zusammen -

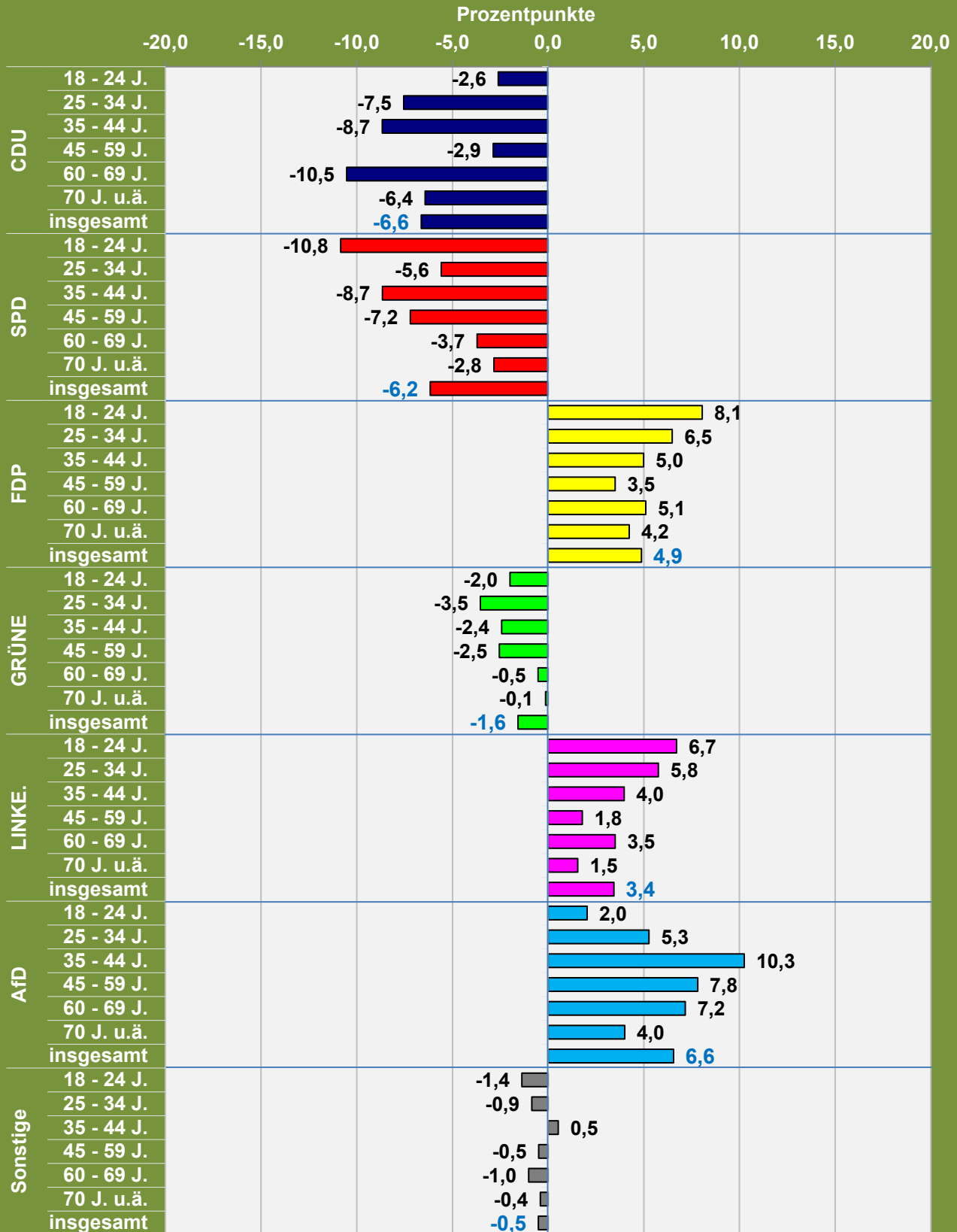

Repräsentative Wahlstatistik für Braunschweig Bundestagswahl 2017 im Vergleich zu 2013 Gewinne und Verluste nach Altersgruppen - Männer -

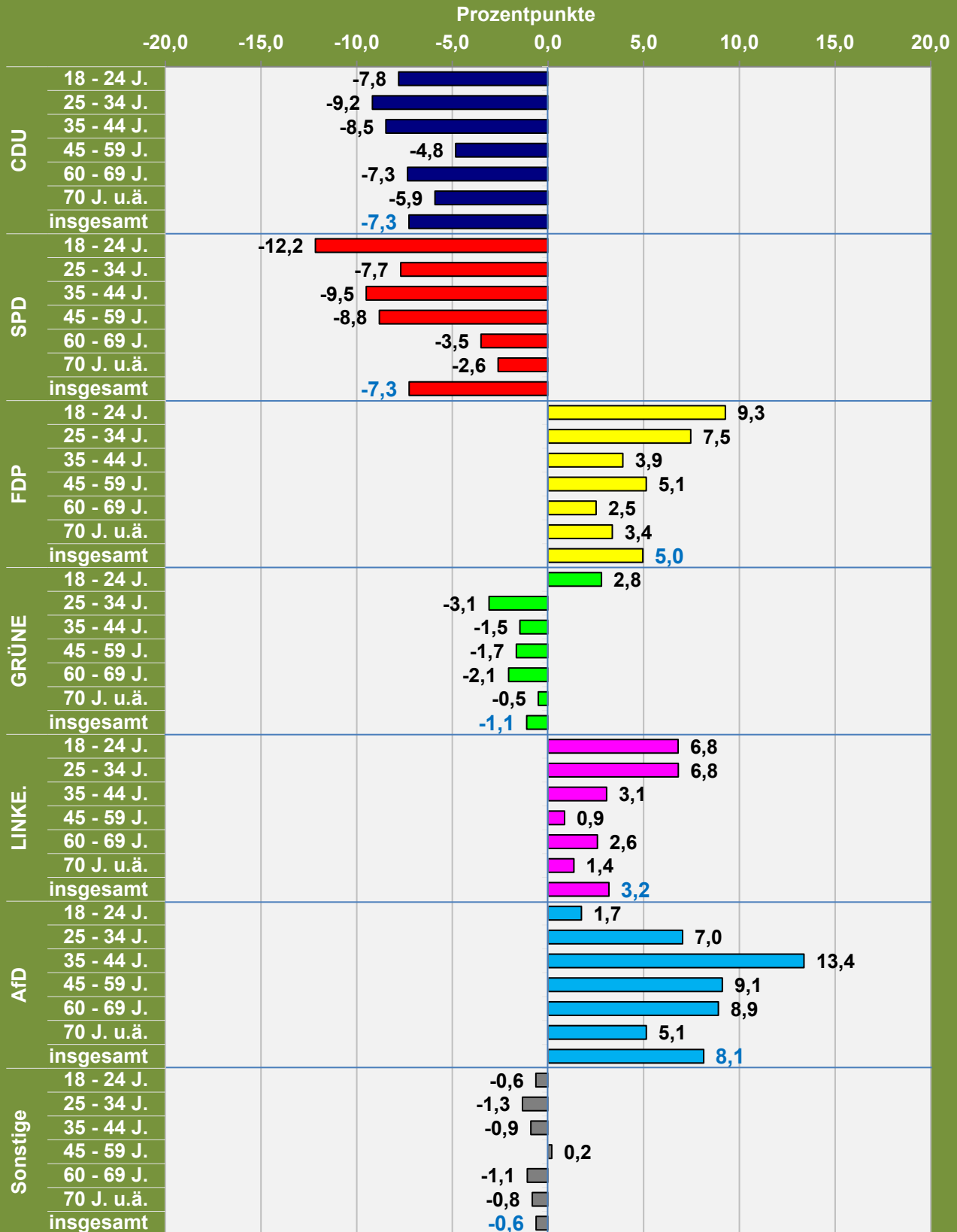

Repräsentative Wahlstatistik für Braunschweig Bundestagswahl 2017 im Vergleich zu 2013 Gewinne und Verluste nach Altersgruppen - Frauen -

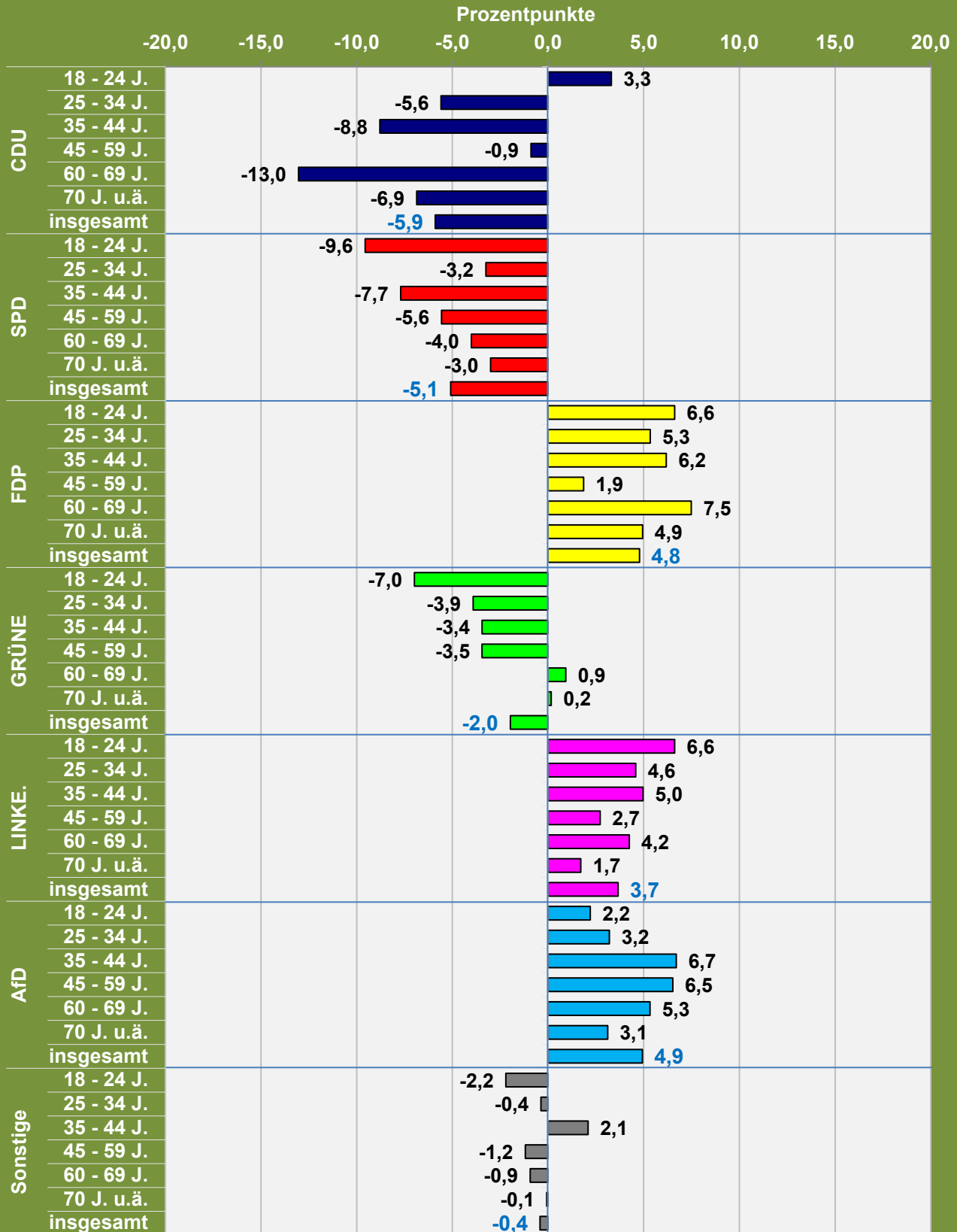

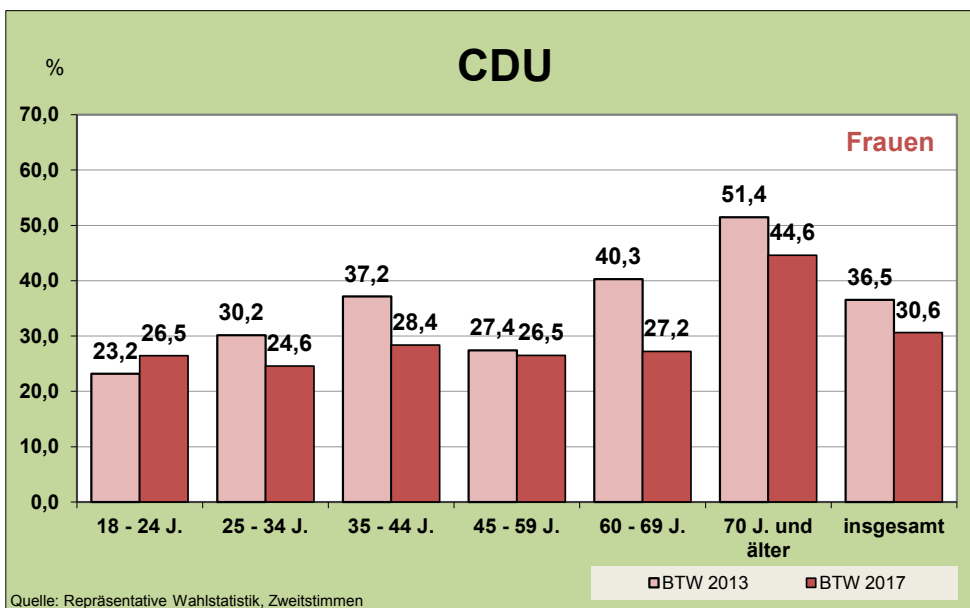
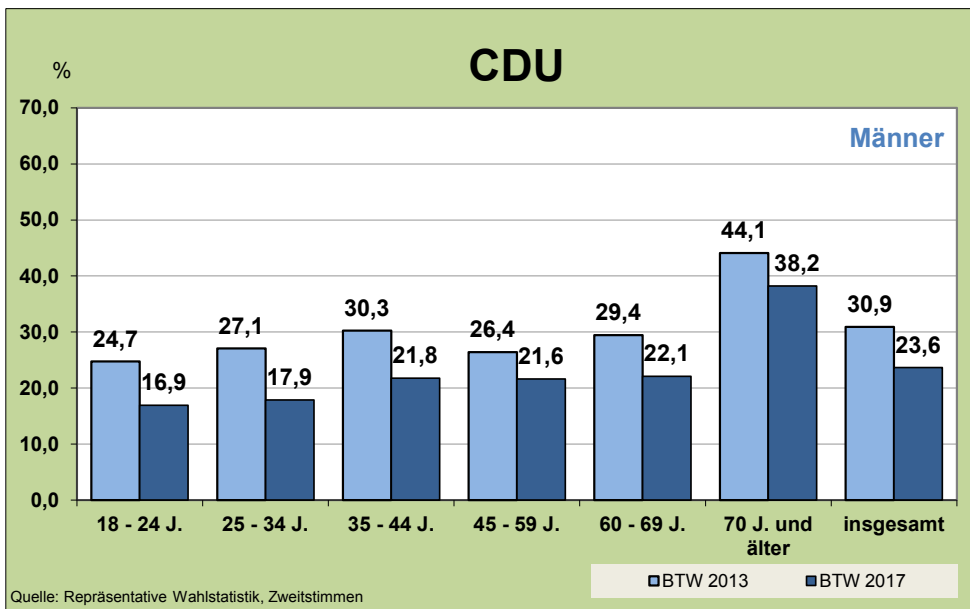
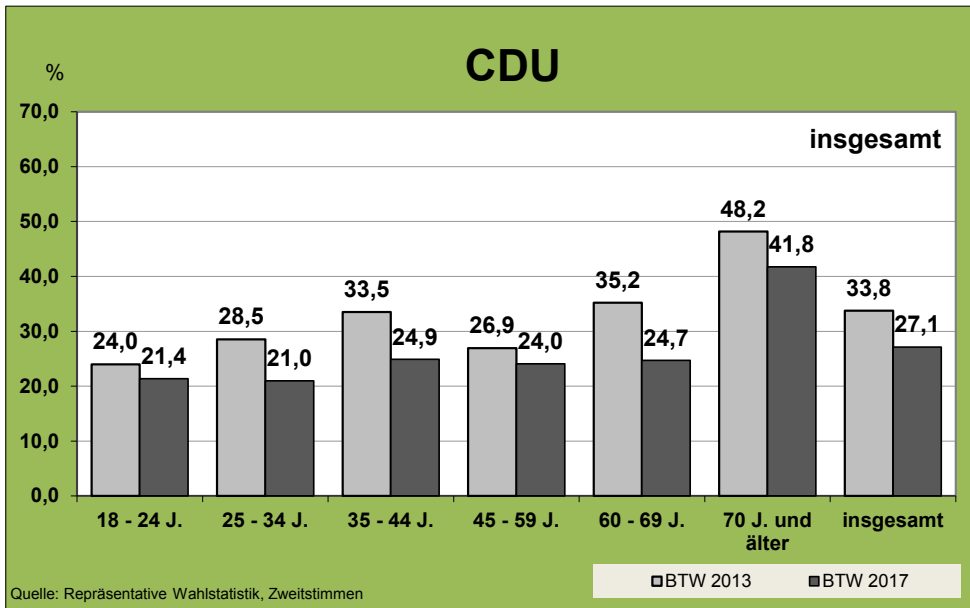

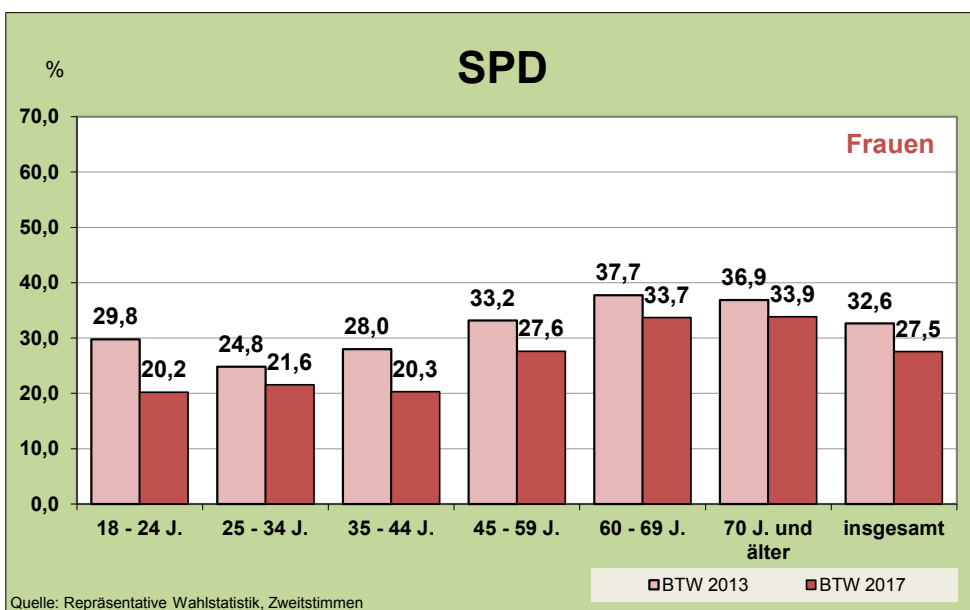
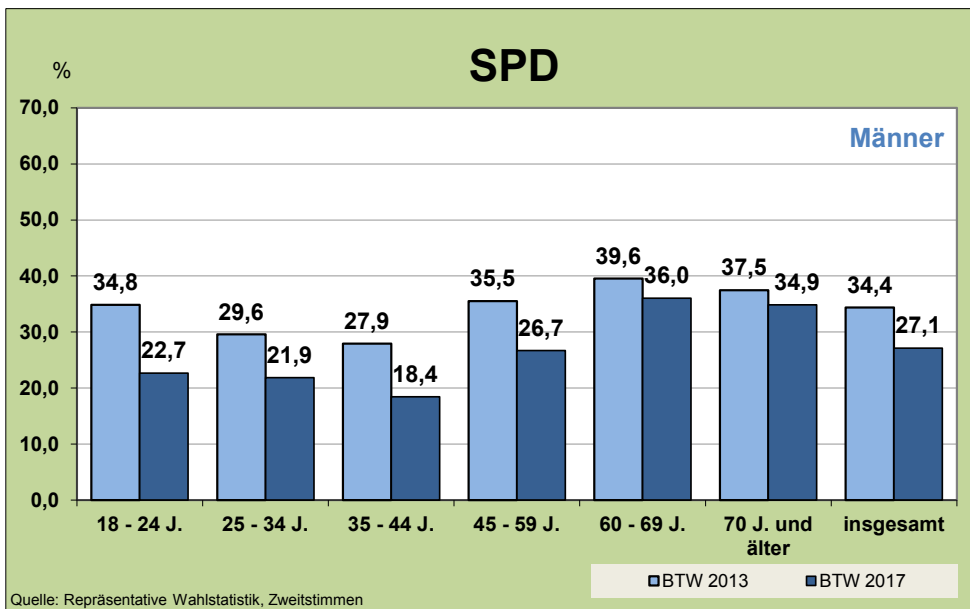
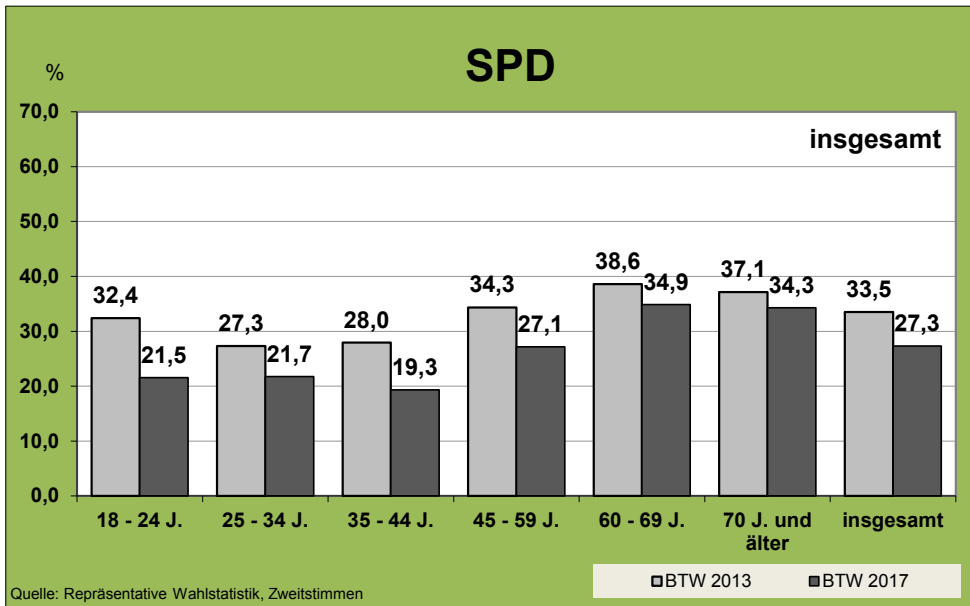

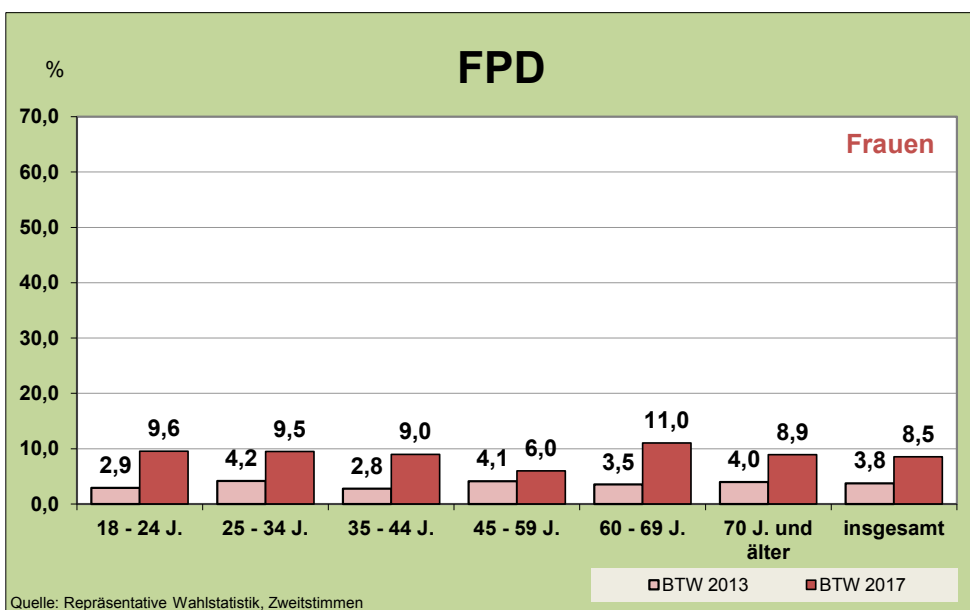
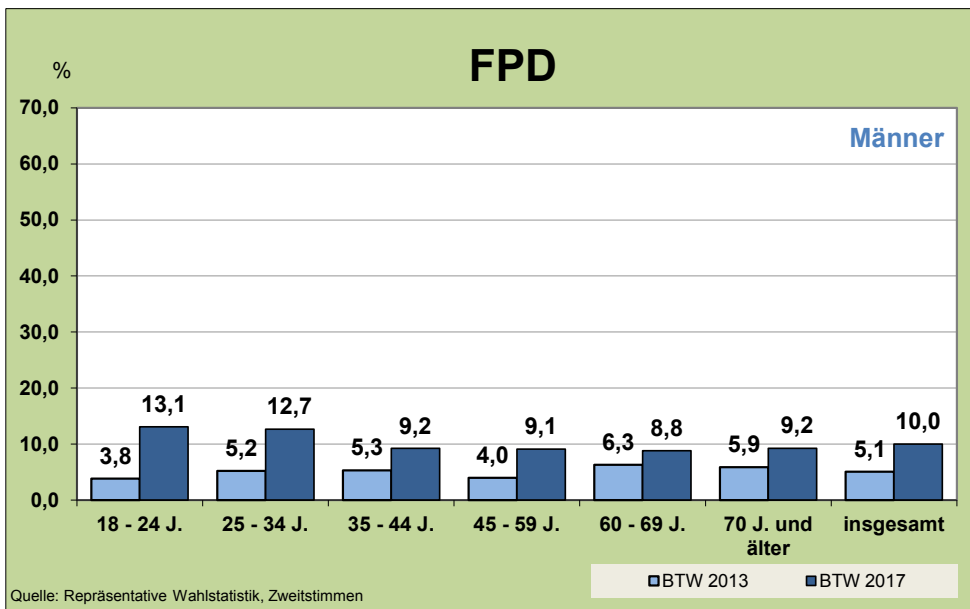
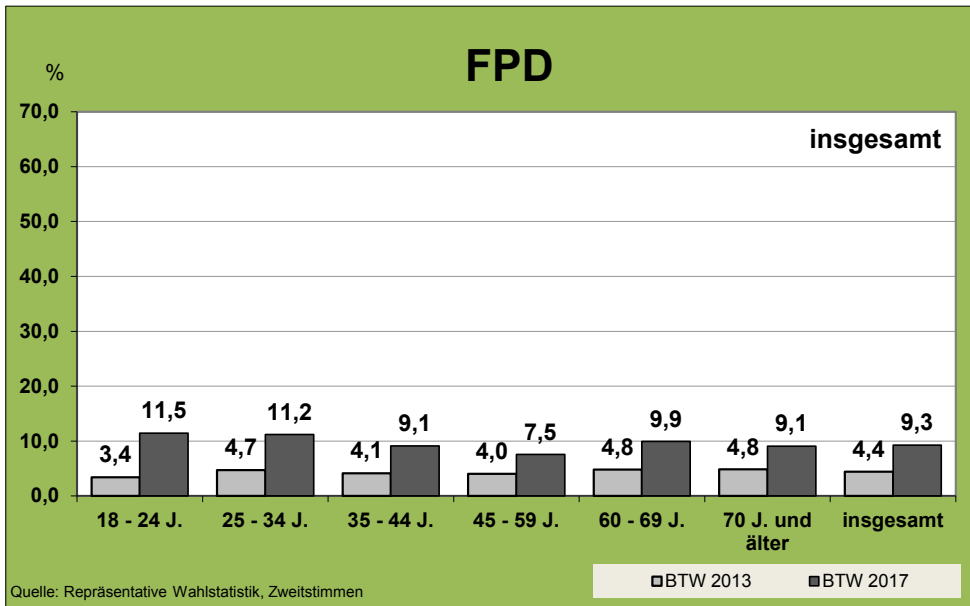

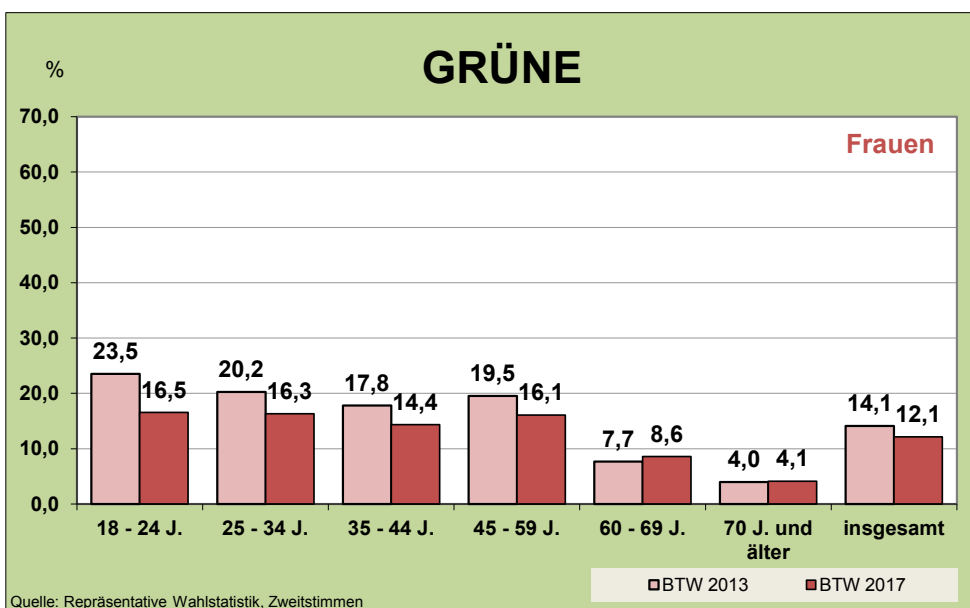
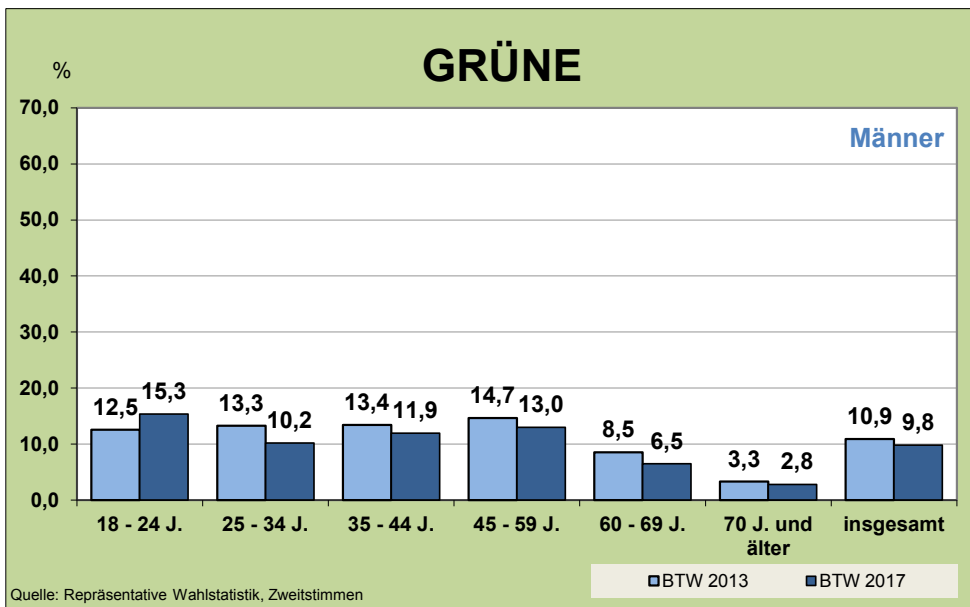
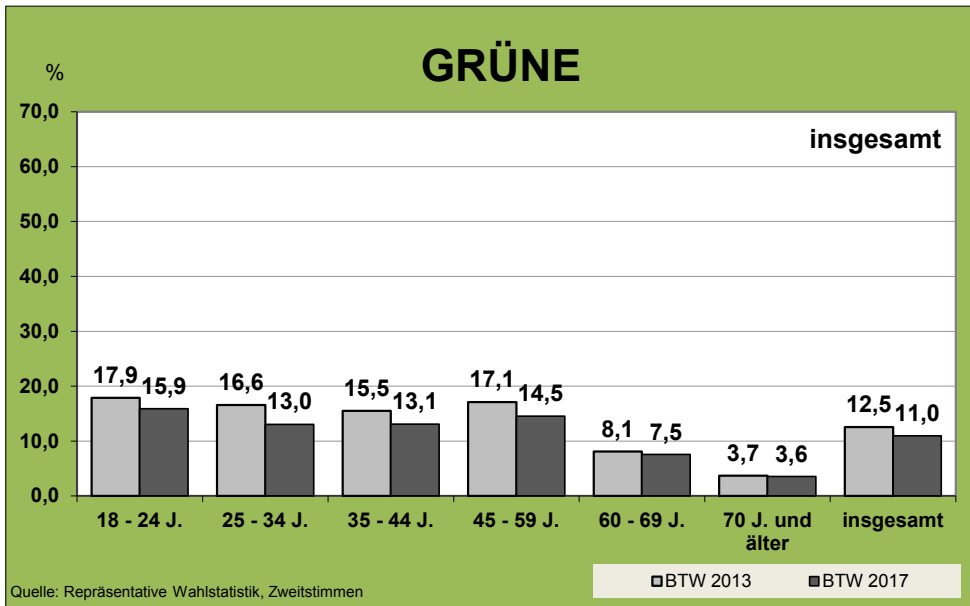

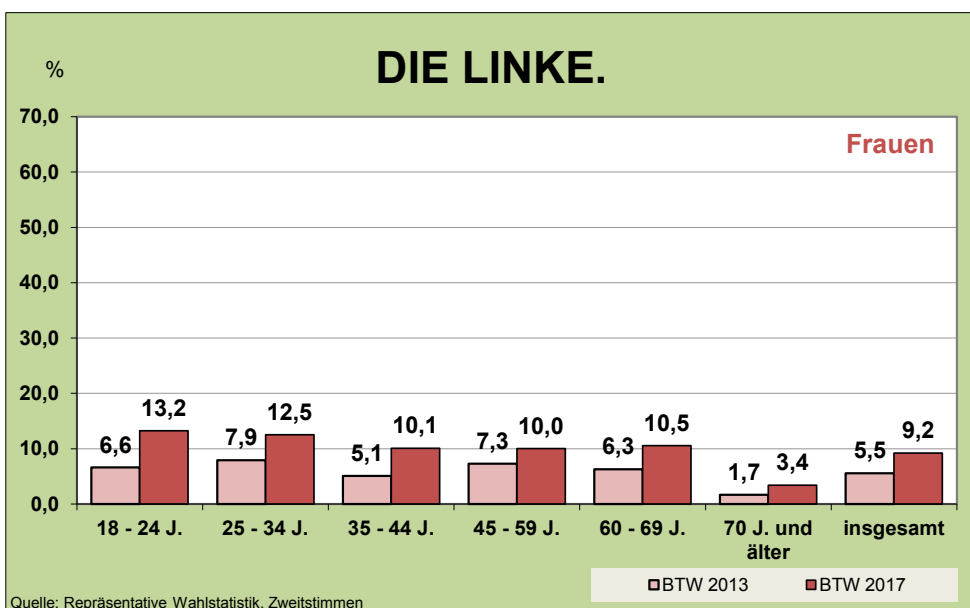
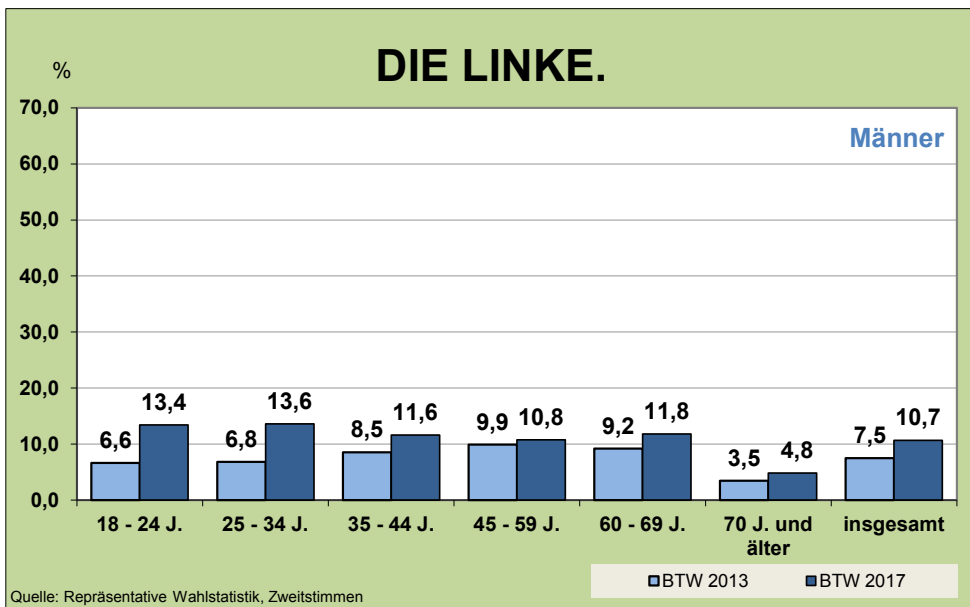
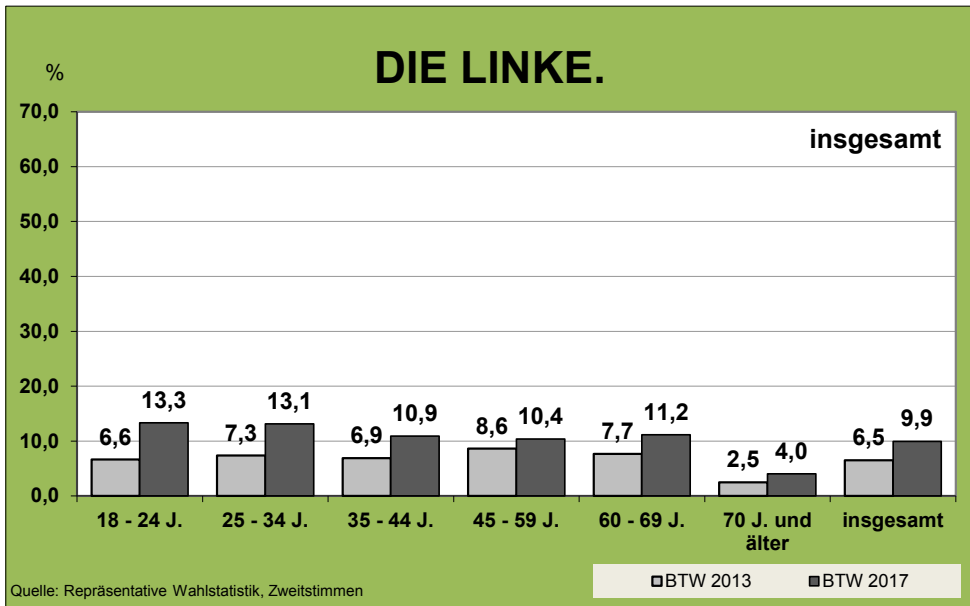

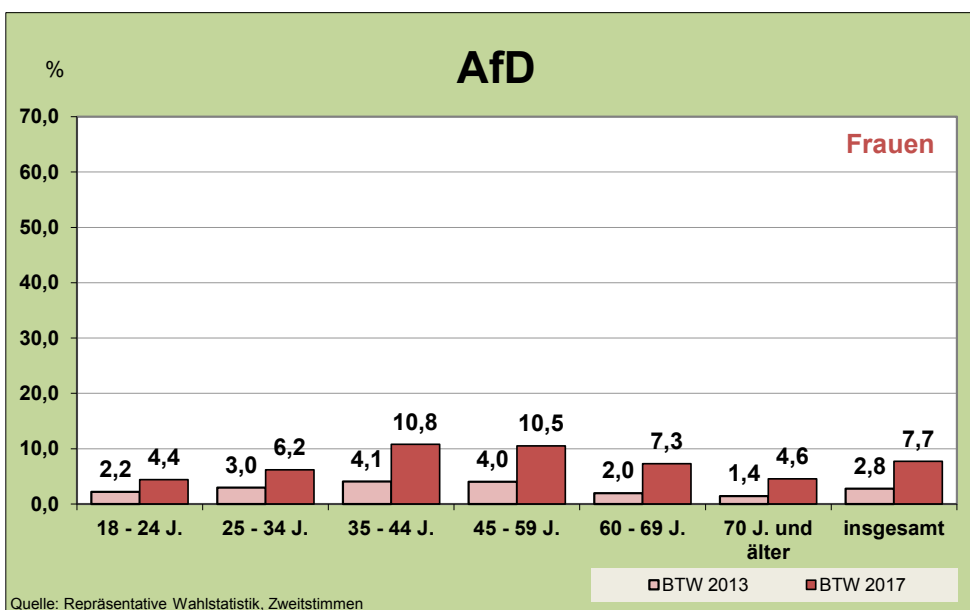
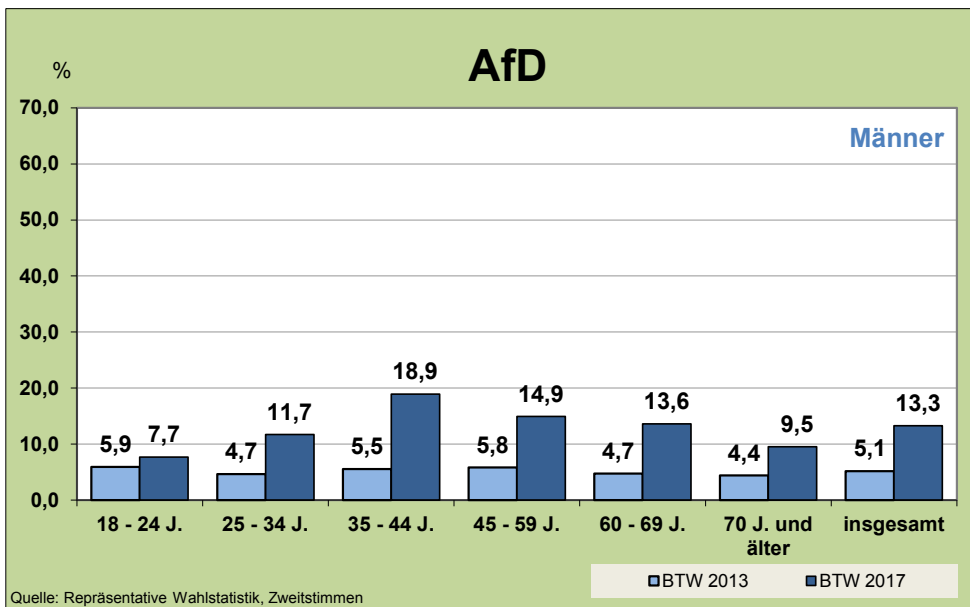
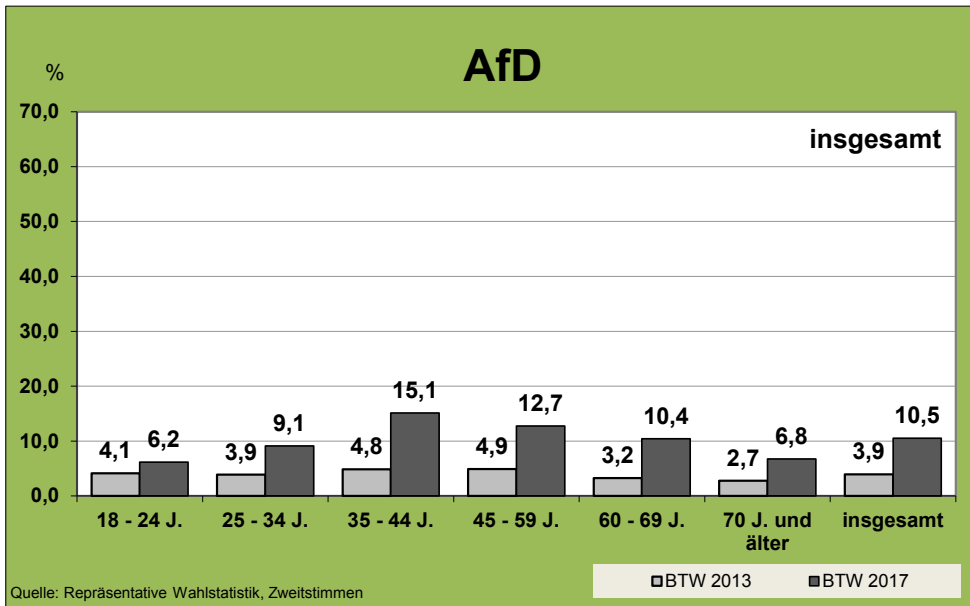

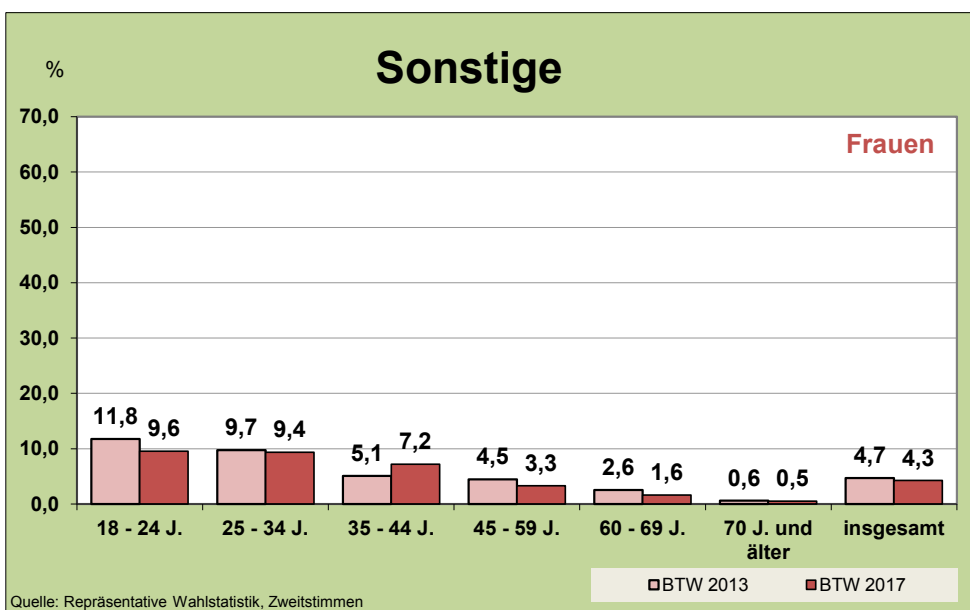
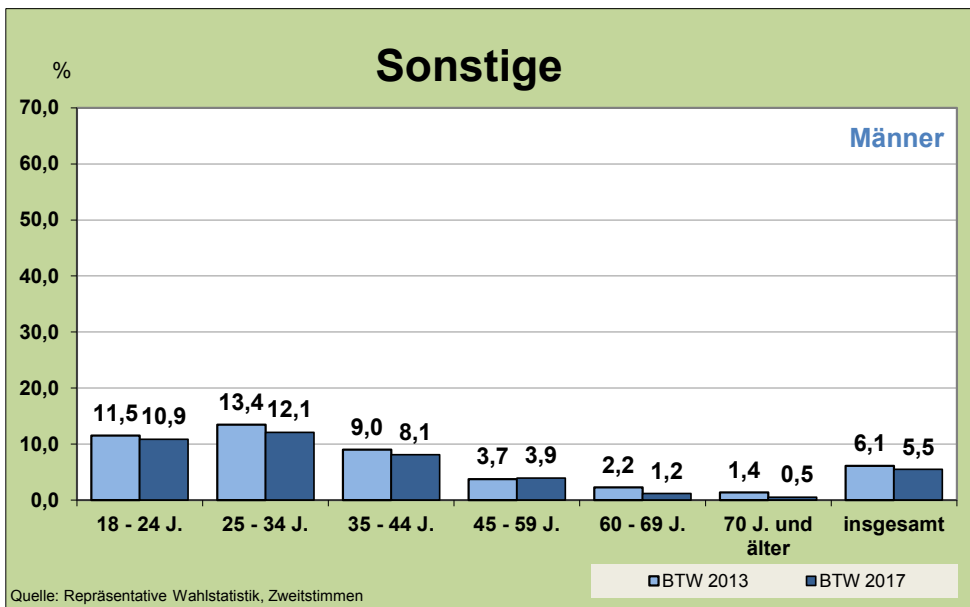
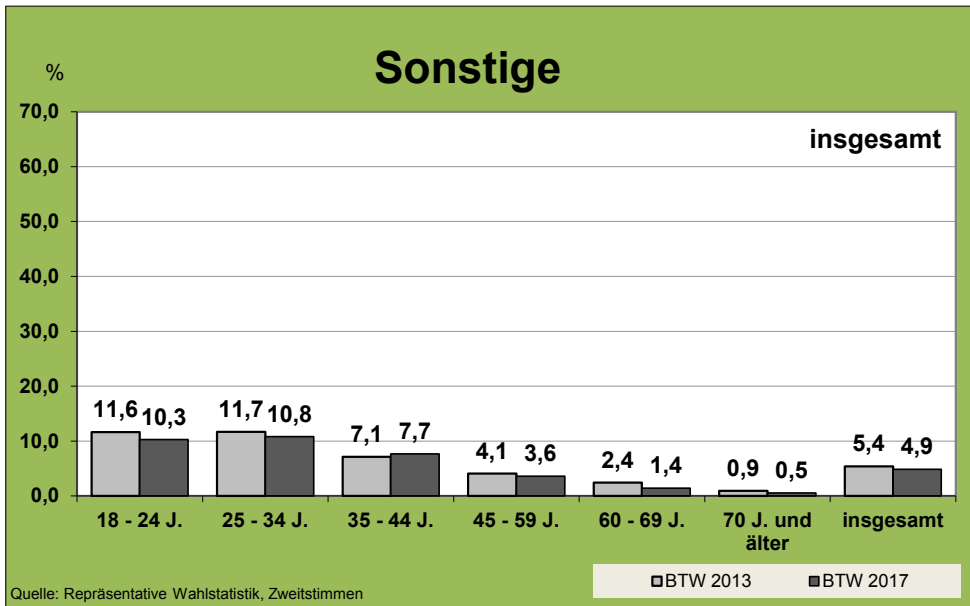

Erläuterungen zur Repräsentativen Wahlstatistik zur Bundestagswahl 2017

Die Ergebnisse der Repräsentativen Wahlstatistik beruhen auf den amtlichen Wahlergebnissen der Bundestagswahl vom 24.09.2017 in der Stadt Braunschweig. In 14 ausgewählten Stichprobenwahlbezirken wurden hierfür amtliche Stimmzettel mit statistischen Unterscheidungsaufdrucken verwendet. Da die ausgewählten Repräsentativbezirke mindestens 300 Wähler umfassen und alle Auswertungen in aggregierter Form erfolgen, sind keine Rückschlüsse auf das Wahlverhalten einzelner Personen möglich; damit bleibt das verfassungsrechtlich garantierte Wahlgeheimnis geschützt.

Die vorliegende wahlstatistische Sonderauswertung zeigt das tatsächliche Wahlverhalten der wahlberechtigten Bürgerinnen und Bürger der Stadt Braunschweig nach Zweitstimmen. Im Fokus stehen die **Wahlbeteiligung** sowie die **Stimmabgabe** verschiedener Bevölkerungsgruppen **nach Geschlecht und Alter¹⁾**.

Bei der **Wahlbeteiligung** wird – basierend auf dem Wählerverzeichnis – nach Geschlecht und den folgenden zehn ausgewählten Altersgruppen unterschieden:

Geburtsjahrgänge (Alter):

- 1) 1997 - 1999 (18 bis unter 21 Jahre)
- 2) 1993 - 1996 (21 bis unter 25 Jahre)
- 3) 1988 - 1992 (25 bis unter 30 Jahre)
- 4) 1983 - 1987 (30 bis unter 35 Jahre)
- 5) 1978 - 1982 (35 bis unter 40 Jahre)
- 6) 1973 - 1977 (40 bis unter 45 Jahre)
- 7) 1968 - 1972 (45 bis unter 50 Jahre)
- 8) 1958 - 1967 (50 bis unter 60 Jahre)
- 9) 1948 - 1957 (60 bis unter 70 Jahre)
- 10) 1947 und früher (70 Jahre und älter)

Die **Stimmabgabe** für die Parteien wird anhand des Geschlechts in den folgenden sechs ausgewählten Altersgruppen ermittelt:

Männer (blauer Aufdruck):

- A. geboren 1993 - 1999 (18 bis unter 25 Jahre)
- B. geboren 1983 - 1992 (25 bis unter 35 Jahre)
- C. geboren 1973 - 1982 (35 bis unter 45 Jahre)
- D. geboren 1958 - 1972 (45 bis unter 60 Jahre)
- E. geboren 1948 - 1957 (60 bis unter 70 Jahre)
- F. geboren 1947 und früher (70 Jahre und älter)

Frauen (roter Aufdruck):

- G. geboren 1993 - 1999 (18 bis unter 25 Jahre)
- H. geboren 1983 - 1992 (25 bis unter 35 Jahre)
- I. geboren 1973 - 1982 (35 bis unter 45 Jahre)
- J. geboren 1958 - 1972 (45 bis unter 60 Jahre)
- K. geboren 1948 - 1957 (60 bis unter 70 Jahre)
- L. geboren 1947 und früher (70 Jahre und älter)

In enger Abstimmung zwischen dem Landesamt für Statistik Niedersachsen (LSN) und der jeweiligen Leitung des Landes- und Kreiswahlamtes wurden in der aktuell betrachteten Bundestagswahl die folgenden 14 **Stichprobenwahlbezirke** (alle Allgemeine Wahlbezirke, ohne Briefwahlbezirke) festgelegt:

14 Allgemeine Wahlbezirke:

- 112-32 - Querum-Nord-Ost
- 113-02 - Hondelage-Mitte/ Gewerbegebiet
- 113-03 - Hondelage-West
- 120-12 - Kasernenstraße
- 120-33 - Kastanienallee
- 212-04 - Heidberg-Südwest
- 221-13 - Ilmenaustraße

- 221-14 - Weserstraße
- 221-23 - Lahnstraße
- 310-44 - Frankfurter Straße-Ost
- 323-11 - Thune
- 112-31 - Querum-Nord
- 112-54 - Gliesmarode-Nord
- 120-11 - Humboldtstraße

Ergebnis-Tabellen

Tab. 3 Endergebnis Bundestagswahl 2017 - Gemeindewahlbereiche/Landtagswahlkreise

Lfd. Nr.	Gemeindewahlbereich/Landtagswahlkreis	Wahlberechtigte				Wähler/innen		Wahl im Wahlkreis								
		lt. Wählerverz.		§25 Abs.2 BWO Selbst. Wahl-schein	insgesamt A1+A2 +A3	insgesamt	dar- unter mit Wahl-schein	Erststimmen		Von den gültigen Erststimmen entfallen auf die Bewerberin/den Bewerber						
		ohne Sperr-vermerk "W" Wahl-schein	mit Sperr-vermerk "W" Wahl-schein					ungültig	gültig	Müller CDU	Dr. Reimann SPD	Krause GRÜNE	Gürtas-Yıldırım DIE LINKE.	Schramm FDP	Hanker AfD	Deutsch MLPD
		A 1	A 2	A 3	A	B	B 1	C	D	D 1	D 2	D 3	D 4	D 5	D 6	D 11
171 allgemeine Wahlbezirke																
1	Gemeindewahlbereich 11	18.105	6.234	0	24.339	14.161	24	121	14.040	4.918	5.367	927	745	786	1.062	19
	vH					78,1	0,2	0,9	99,1	35,0	38,2	6,6	5,3	5,6	7,6	0,1
2	Gemeindewahlbereich 12	14.823	6.459	0	21.282	11.722	45	78	11.644	2.875	4.815	1.451	1.212	537	539	36
	vH					78,8	0,4	0,7	99,3	24,7	41,4	12,5	10,4	4,6	4,6	0,3
3	Gemeindewahlbereich 13	15.142	5.629	0	20.771	10.185	27	105	10.080	2.871	3.713	937	1.059	589	744	29
	vH					67,1	0,3	1,0	99,0	28,5	36,8	9,3	10,5	5,8	7,4	0,3
4	Landtagswahlkreis 1	48.070	18.322	0	66.392	36.068	96	304	35.764	10.664	13.895	3.315	3.016	1.912	2.345	84
	vH					74,9	0,3	0,8	99,2	29,8	38,9	9,3	8,4	5,3	6,6	0,2
5	Gemeindewahlbereich 21	20.110	5.990	0	26.100	15.239	38	153	15.086	4.895	6.103	888	883	761	1.396	20
	vH					75,6	0,2	1,0	99,0	32,4	40,5	5,9	5,9	5,0	9,3	0,1
6	Gemeindewahlbereich 22	21.930	4.426	0	26.356	13.640	18	207	13.433	4.108	5.296	539	956	568	1.785	25
	vH					62,1	0,1	1,5	98,5	30,6	39,4	4,0	7,1	4,2	13,3	0,2
7	Landtagswahlkreis 2 2)	42.040	10.416	0	52.456	28.879	56	360	28.519	9.003	11.399	1.427	1.839	1.329	3.181	45
	vH					68,6	0,2	1,2	98,8	31,6	40,0	5,0	6,4	4,7	11,2	0,2
8	Gemeindewahlbereich 31	19.985	6.293	0	26.278	12.892	36	140	12.752	3.147	4.744	1.187	1.631	680	1.067	58
	vH					64,4	0,3	1,1	98,9	24,7	37,2	9,3	12,8	5,3	8,4	0,5
9	Gemeindewahlbereich 32	20.467	5.973	0	26.440	15.533	29	130	15.403	5.189	5.912	929	906	855	1.341	36
	vH					75,8	0,2	0,8	99,2	33,7	38,4	6,0	5,9	5,6	8,7	0,2
10	Gemeindewahlbereich 33	15.277	5.198	0	20.475	10.379	30	124	10.255	2.561	4.163	910	945	505	924	47
	vH					67,8	0,3	1,2	98,8	25,0	40,6	8,9	9,2	4,9	9,0	0,5
11	Landtagswahlkreis 3	55.729	17.464	0	73.193	38.804	95	394	38.410	10.897	14.819	3.026	3.482	2.040	3.332	141
	vH					69,5	0,2	1,0	99,0	28,4	38,6	7,9	9,1	5,3	8,7	0,4
13	Stadt Braunschweig insgesamt	145.839	46.202	0	192.041	103.751	247	1.058	102.693	30.564	40.113	7.768	8.337	5.281	8.858	270
	vH					71,0	0,2	1,0	99,0	29,8	39,1	7,6	8,1	5,1	8,6	0,3
52 Briefwahlbezirke																
1	Gemeindewahlbereich 11	•	6.210	•	•	6.023	6.023	32	5.991	2.379	2.001	398	288	384	371	8
	vH					97,0		0,5	99,5	39,7	33,4	6,6	4,8	6,4	6,2	0,1
2	Gemeindewahlbereich 12	•	6.414	•	•	6.181	6.181	41	6.140	1.904	2.233	864	475	363	198	13
	vH					96,4		0,7	99,3	31,0	36,4	14,1	7,7	5,9	3,2	0,2
3	Gemeindewahlbereich 13	•	5.602	•	•	5.331	5.331	38	5.293	1.938	1.686	547	373	391	262	9
	vH					95,2		0,7	99,3	36,6	31,9	10,3	7,0	7,4	4,9	0,2
4	Landtagswahlkreis 1	•	18.226	•	•	17.535	17.535	111	17.424	6.221	5.920	1.809	1.136	1.138	831	30
	vH					96,2		0,6	99,4	35,7	34,0	10,4	6,5	6,5	4,8	0,2
5	Gemeindewahlbereich 21	•	5.952	•	•	5.679	5.679	37	5.642	2.227	2.068	368	241	310	356	8
	vH					95,4		0,7	99,3	39,5	36,7	6,5	4,3	5,5	6,3	0,1
6	Gemeindewahlbereich 22	•	4.408	•	•	4.177	4.177	41	4.136	1.489	1.626	219	196	203	324	5
	vH					94,8		1,0	99,0	36,0	39,3	5,3	4,7	4,9	7,8	0,1
7	Landtagswahlkreis 2 2)	•	10.360	•	•	9.856	9.856	78	9.778	3.716	3.694	587	437	513	680	13
	vH					95,1		0,8	99,2	38,0	37,8	6,0	4,5	5,2	7,0	0,1
8	Gemeindewahlbereich 31	•	6.257	•	•	5.931	5.931	37	5.894	1.764	2.024	664	622	345	326	14
	vH					94,8		0,6	99,4	29,9	34,3	11,3	10,6	5,9	5,5	0,2
9	Gemeindewahlbereich 32	•	5.944	•	•	5.713	5.713	47	5.666	2.161	2.049	388	207	363	381	5
	vH					96,1		0,8	99,2	38,1	36,2	6,8	3,7	6,4	6,7	0,1
10	Gemeindewahlbereich 33	•	5.168	•	•	4.926	4.926	31	4.895	1.455	1.841	545	406	237	301	12
	vH					95,3		0,6	99,4	29,7	37,6	11,1	8,3	4,8	6,1	0,2
11	Landtagswahlkreis 3	•	17.369	•	•	16.570	16.570	115	16.455	5.380	5.914	1.597	1.235	945	1.008	31
	vH					95,4		0,7	99,3	32,7	35,9	9,7	7,5	5,7	6,1	0,2
13	Stadt Braunschweig insgesamt	•	45.955	•	•	43.961	43.961	304	43.657	15.317	15.528	3.993	2.808	2.596	2.519	74
	vH					95,7		0,7	99,3	35,1	35,6	9,1	6,4	5,9	5,8	0,2

1) Die Berechnung der Wahlbeteiligung in den allgemeinen Wahlbezirken berücksichtigt keine Briefwähler [B/(A1+B1)]; die Berechnung der Wahlbeteiligung in den Briefwahlbezirken berücksichtigt nur das tatsächliche Potential an Briefwählern [B/(A2-B1)]; die Berechnung der Wahlbeteiligung in allen Wahlbezirken drückt den Anteil der Wähler/innen (B) in Bezug auf alle Wahlberechtigten (A) aus.

2) ohne Gemeinde Vechede

Wahl nach Landeslisten (Parteien)																					Lfd. Nr.
Zweitstimmen		Von den gültigen Zweitstimmen entfallen auf die Wahlvorschläge																			
Rosen- baum BIBS	ungültig	gültig	CDU	SPD	GRÜNE	DIE LINKE.	FDP	AfD	PIRA- TEN	NPD	Tier- schutz- partei	FREIE WÄHL- ER	MLPD	BGE	DiB	DKP	DM	ÖDP	Die PARTEI	V-Partei ³	
D 19	E	F	F 1	F 2	F 3	F 4	F 5	F 6	F 7	F 8	F 9	F 10	F 11	F 12	F 13	F 14	F 15	F 16	F 17	F 18	
171 allg. Wahlbezirke																					
216	109	14.052	4.551	3.732	1.520	1.015	1.501	1.166	68	32	137	51	11	18	27	0	22	31	154	16	1
1,5	0,8	99,2	32,4	26,6	10,8	7,2	10,7	8,3	0,5	0,2	1,0	0,4	0,1	0,1	0,2	0,0	0,2	0,2	1,1	0,1	
179	54	11.668	2.634	2.746	2.364	1.483	1.164	601	92	11	82	40	15	28	45	3	12	28	285	35	2
1,5	0,5	99,5	22,6	23,5	20,3	12,7	10,0	5,2	0,8	0,1	0,7	0,3	0,1	0,2	0,4	0,0	0,1	0,2	2,4	0,3	
138	80	10.105	2.497	2.434	1.377	1.274	1.111	811	67	23	93	21	5	38	36	6	21	18	247	26	3
1,4	0,8	99,2	24,7	24,1	13,6	12,6	11,0	8,0	0,7	0,2	0,9	0,2	0,0	0,4	0,4	0,1	0,2	0,2	2,4	0,3	
533	243	35.825	9.682	8.912	5.261	3.772	3.776	2.578	227	66	312	112	31	84	108	9	55	77	686	77	4
1,5	0,7	99,3	27,0	24,9	14,7	10,5	10,5	7,2	0,6	0,2	0,9	0,3	0,1	0,2	0,3	0,0	0,2	0,2	1,9	0,2	
140	132	15.107	4.537	4.435	1.423	1.158	1.433	1.517	76	33	146	37	12	21	32	2	32	14	176	23	5
0,9	0,9	99,1	30,0	29,4	9,4	7,7	9,5	10,0	0,5	0,2	1,0	0,2	0,1	0,1	0,2	0,0	0,2	0,1	1,2	0,2	
156	194	13.446	3.898	4.262	844	1.154	891	1.864	78	44	131	36	9	26	23	1	44	2	125	14	6
1,2	1,4	98,6	29,0	31,7	6,3	8,6	6,6	13,9	0,6	0,3	1,0	0,3	0,1	0,2	0,2	0,0	0,3	0,0	0,9	0,1	
296	326	28.553	8.435	8.697	2.267	2.312	2.324	3.381	154	77	277	73	21	47	55	3	76	16	301	37	7
1,0	1,1	98,9	29,5	30,5	7,9	8,1	8,1	11,8	0,5	0,3	1,0	0,3	0,1	0,2	0,2	0,0	0,3	0,1	1,1	0,1	
238	99	12.793	2.850	3.255	1.649	1.797	1.161	1.123	122	23	144	26	14	55	43	5	41	15	437	33	8
1,9	0,8	99,2	22,3	25,4	12,9	14,0	9,1	8,8	1,0	0,2	1,1	0,2	0,1	0,4	0,3	0,0	0,3	0,1	3,4	0,3	
235	93	15.440	4.770	4.230	1.499	1.197	1.590	1.461	82	41	149	45	14	38	30	3	45	21	206	19	9
1,5	0,6	99,4	30,9	27,4	9,7	7,8	10,3	9,5	0,5	0,3	1,0	0,3	0,1	0,2	0,2	0,0	0,3	0,1	1,3	0,1	
200	88	10.291	2.342	2.876	1.276	1.180	932	980	91	28	112	26	16	43	36	1	28	16	289	19	10
2,0	0,8	99,2	22,8	27,9	12,4	11,5	9,1	9,5	0,9	0,3	1,1	0,3	0,2	0,4	0,3	0,0	0,3	0,2	2,8	0,2	
673	280	38.524	9.962	10.361	4.424	4.174	3.683	3.564	295	92	405	97	44	136	109	9	114	52	932	71	11
1,8	0,7	99,3	25,9	26,9	11,5	10,8	9,6	9,3	0,8	0,2	1,1	0,3	0,1	0,4	0,3	0,0	0,3	0,1	2,4	0,2	
1.502	849	102.902	28.079	27.970	11.952	10.258	9.783	9.523	676	235	994	282	96	267	272	21	245	145	1.919	185	13
1,5	0,8	99,2	27,3	27,2	11,6	10,0	9,5	9,3	0,7	0,2	1,0	0,3	0,1	0,3	0,3	0,0	0,2	0,1	1,9	0,2	
162	29	5.994	2.201	1.456	592	376	742	409	22	8	52	11	0	18	9	1	10	10	67	10	1
2,7	0,5	99,5	36,7	24,3	9,9	6,3	12,4	6,8	0,4	0,1	0,9	0,2	0,0	0,3	0,2	0,0	0,2	0,2	1,1	0,2	
90	22	6.159	1.908	1.304	1.132	605	668	216	43	9	52	8	6	17	20	2	3	15	127	24	2
1,5	0,4	99,6	31,0	21,2	18,4	9,8	10,8	3,5	0,7	0,1	0,8	0,1	0,1	0,3	0,3	0,0	0,0	0,2	2,1	0,4	
87	28	5.303	1.697	1.079	724	456	768	285	29	3	60	18	6	12	25	2	1	10	108	20	3
1,6	0,5	99,5	32,0	20,3	13,7	8,6	14,5	5,4	0,5	0,1	1,1	0,3	0,1	0,2	0,5	0,0	0,0	0,2	2,0	0,4	
339	79	17.456	5.806	3.839	2.448	1.437	2.178	910	94	20	164	37	12	47	54	5	14	35	302	54	4
1,9	0,5	99,5	33,3	22,0	14,0	8,2	12,5	5,2	0,5	0,1	0,9	0,2	0,1	0,3	0,3	0,0	0,1	0,2	1,7	0,3	
64	22	5.657	2.093	1.526	540	323	574	401	21	9	55	23	6	15	6	1	3	7	48	6	5
1,1	0,4	99,6	37,0	27,0	9,5	5,7	10,1	7,1	0,4	0,2	1,0	0,4	0,1	0,3	0,1	0,0	0,1	0,1	0,8	0,1	
74	35	4.142	1.420	1.318	268	259	363	345	11	10	49	17	2	9	14	2	8	2	32	13	6
1,8	0,8	99,2	34,3	31,8	6,5	6,3	8,8	8,3	0,3	0,2	1,2	0,4	0,0	0,2	0,3	0,0	0,2	0,0	0,8	0,3	
138	57	9.799	3.513	2.844	808	582	937	746	32	19	104	40	8	24	20	3	11	9	80	19	7
1,4	0,6	99,4	35,9	29,0	8,2	5,9	9,6	7,6	0,3	0,2	1,1	0,4	0,1	0,2	0,2	0,0	0,1	0,1	0,8	0,2	
135	25	5.906	1.640	1.366	856	636	633	355	40	11	55	12	3	23	17	1	10	15	212	21	8
2,3	0,4	99,6	27,8	23,1	14,5	10,8	10,7	6,0	0,7	0,2	0,9	0,2	0,1	0,4	0,3	0,0	0,2	0,3	3,6	0,4	
112	27	5.686	2.107	1.481	507	295	674	432	24	11	49	16	5	13	10	0	5	6	44	7	9
2,0	0,5	99,5	37,1	26,0	8,9	5,2	11,9	7,6	0,4	0,2	0,9	0,3	0,1	0,2	0,2	0,0	0,1	0,1	0,8	0,1	
98	18	4.908	1.389	1.195	724	465	479	302	39	12	57	26	6	20	17	0	13	13	141	10	10
2,0	0,4	99,6	28,3	24,3	14,8	9,5	9,8	6,2	0,8	0,2	1,2	0,5	0,1	0,4	0,3	0,0	0,3	0,3	2,9	0,2	
345	70	16.500	5.136	4.042	2.087	1.396	1.786	1.089	103	34	161	54	14	56	44	1	28	34	397	38	11
2,1	0,4	99,6	31,1	24,5	12,6	8,5	10,8	6,6	0,6	0,2	1,0	0,3	0,1	0,3	0,3	0,0	0,2	0,2	2,4	0,2	
822	206	43.755	14.455	10.725	5.343	3.415	4.901	2.745	229	73	429	131	34	127	118	9	53	78	779	111	13
1,9	0,5	99,5	33,0	24,5	12,2	7,8	11,2	6,3	0,5	0,2	1,0	0,3	0,1	0,3	0,3	0,0	0,1	0,2	1,8	0,3	

Tab. 3 Endergebnis Bundestagswahl 2017 - Gemeindewahlbereiche/Landtagswahlkreise

Lfd. Nr.	Gemeindewahlbereich/Landtagswahlkreis	Wahlberechtigte				Wähler/innen		Wahl im Wahlkreis								
		lt. Wählerverz.		§25 Abs.2 BWO Selbst. Wahrschein	insgesamt A1+A2 +A3	insgesamt	darunter mit Wahrschein	Erststimmen		Von den gültigen Erststimmen entfallen auf die Bewerberin/den Bewerber						
		ohne Sperrvermerk "W" Wahrschein	mit Sperrvermerk "W" Wahrschein					ungültig	gültig	Müller CDU	Dr. Reimann SPD	Krause GRÜNE	Gürtas-Yıldırım DIE LINKE.	Schramm FDP	Hanker AfD	Deutsch MLPD
		A 1	A 2	A 3	A	B	B 1	C	D	D 1	D 2	D 3	D 4	D 5	D 6	D 11
Alle 223 Wahlbezirke																
1	Gemeindewahlbereich 11	18.105	6.234	0	24.339	20.184	6.047	153	20.031	7.297	7.368	1.325	1.033	1.170	1.433	27
	vH					82,9	30,0	0,8	99,2	36,4	36,8	6,6	5,2	5,8	7,2	0,1
2	Gemeindewahlbereich 12	14.823	6.459	0	21.282	17.903	6.226	119	17.784	4.779	7.048	2.315	1.687	900	737	49
	vH					84,1	34,8	0,7	99,3	26,9	39,6	13,0	9,5	5,1	4,1	0,3
3	Gemeindewahlbereich 13	15.142	5.629	0	20.771	15.516	5.358	143	15.373	4.809	5.399	1.484	1.432	980	1.006	38
	vH					74,7	34,5	0,9	99,1	31,3	35,1	9,7	9,3	6,4	6,5	0,2
4	Landtagswahlkreis 1	48.070	18.322	0	66.392	53.603	17.631	415	53.188	16.885	19.815	5.124	4.152	3.050	3.176	114
	vH					80,7	32,9	0,8	99,2	31,7	37,3	9,6	7,8	5,7	6,0	0,2
5	Gemeindewahlbereich 21	20.110	5.990	0	26.100	20.918	5.717	190	20.728	7.122	8.171	1.256	1.124	1.071	1.752	28
	vH					80,1	27,3	0,9	99,1	34,4	39,4	6,1	5,4	5,2	8,5	0,1
6	Gemeindewahlbereich 22	21.930	4.426	0	26.356	17.817	4.195	248	17.569	5.597	6.922	758	1.152	771	2.109	30
	vH					67,6	23,5	1,4	98,6	31,9	39,4	4,3	6,6	4,4	12,0	0,2
7	Landtagswahlkreis 2 2)	42.040	10.416	0	52.456	38.735	9.912	438	38.297	12.719	15.093	2.014	2.276	1.842	3.861	58
	vH					73,8	25,6	1,1	98,9	33,2	39,4	5,3	5,9	4,8	10,1	0,2
8	Gemeindewahlbereich 31	19.985	6.293	0	26.278	18.823	5.967	177	18.646	4.911	6.768	1.851	2.253	1.025	1.393	72
	vH					71,6	31,7	0,9	99,1	26,3	36,3	9,9	12,1	5,5	7,5	0,4
9	Gemeindewahlbereich 32	20.467	5.973	0	26.440	21.246	5.742	177	21.069	7.350	7.961	1.317	1.113	1.218	1.722	41
	vH					80,4	27,0	0,8	99,2	34,9	37,8	6,3	5,3	5,8	8,2	0,2
10	Gemeindewahlbereich 33	15.277	5.198	0	20.475	15.305	4.956	155	15.150	4.016	6.004	1.455	1.351	742	1.225	59
	vH					74,7	32,4	1,0	99,0	26,5	39,6	9,6	8,9	4,9	8,1	0,4
11	Landtagswahlkreis 3	55.729	17.464	0	73.193	55.374	16.665	509	54.865	16.277	20.733	4.623	4.717	2.985	4.340	172
	vH					75,7	30,1	0,9	99,1	29,7	37,8	8,4	8,6	5,4	7,9	0,3
13	Stadt Braunschweig insgesamt	145.839	46.202	0	192.041	147.712	44.208	1.362	146.350	45.881	55.641	11.761	11.145	7.877	11.377	344
	vH					76,9	29,9	0,9	99,1	31,4	38,0	8,0	7,6	5,4	7,8	0,2

1) Die Berechnung der Wahlbeteiligung in den allgemeinen Wahlbezirken berücksichtigt keine Briefwähler [B/(A1+B1)]; die Berechnung der Wahlbeteiligung in den Briefwahlbezirken berücksichtigt nur das tatsächliche Potential an Briefwählern [B/(A2-B1)]; die Berechnung der Wahlbeteiligung in Braunschweig insgesamt drückt den Anteil der Wähler/innen (B) in Bezug auf alle Wahlberechtigten (A) aus [B/A].

2) ohne Gemeinde Vechelde

Wahl nach Landeslisten (Parteien)																					Lfd. Nr.
Zweitstimmen		Von den gültigen Zweitstimmen entfallen auf die Wahlvorschläge																			
Rosen- baum BIBS	ungültig	gültig	CDU	SPD	GRÜNE	DIE LINKE.	FDP	AfD	PIRA- TEN	NPD	Tier- schutz- partei	FREIE WÄHL- ER	MLPD	BGE	DiB	DKP	DM	ÖDP	Die PARTEI	V-Partei ³	
D 19	E	F	F 1	F 2	F 3	F 4	F 5	F 6	F 7	F 8	F 9	F 10	F 11	F 12	F 13	F 14	F 15	F 16	F 17	F 18	
378 1,9	138 0,7	20.046 99,3	6.752 33,7	5.188 25,9	2.112 10,5	1.391 6,9	2.243 11,2	1.575 7,9	90 0,4	40 0,2	189 0,9	62 0,3	11 0,1	36 0,2	36 0,2	1 0,0	32 0,2	41 0,2	221 1,1	26 0,1	1
269 1,5	76 0,4	17.827 99,6	4.542 25,5	4.050 22,7	3.496 19,6	2.088 11,7	1.832 10,3	817 4,6	135 0,8	20 0,1	134 0,8	48 0,3	21 0,1	45 0,3	65 0,4	5 0,0	15 0,1	43 0,2	412 2,3	59 0,3	2
225 1,5	108 0,7	15.408 99,3	4.194 27,2	3.513 22,8	2.101 13,6	1.730 11,2	1.879 12,2	1.096 7,1	96 0,6	26 0,2	153 1,0	39 0,3	11 0,1	50 0,3	61 0,4	8 0,1	22 0,1	28 0,2	355 2,3	46 0,3	3
872 1,6	322 0,6	53.281 99,4	15.488 29,1	12.751 23,9	7.709 14,5	5.209 9,8	5.954 11,2	3.488 6,5	321 0,6	86 0,2	476 0,9	149 0,3	43 0,1	131 0,2	162 0,3	14 0,0	69 0,1	112 0,2	988 1,9	131 0,2	4
204 1,0	154 0,7	20.764 99,3	6.630 31,9	5.961 28,7	1.963 9,5	1.481 7,1	2.007 9,7	1.918 9,2	97 0,5	42 0,2	201 1,0	60 0,3	18 0,1	36 0,2	38 0,2	3 0,0	35 0,2	21 0,1	224 1,1	29 0,1	5
230 1,3	229 1,3	17.588 98,7	5.318 30,2	5.580 31,7	1.112 6,3	1.413 8,0	1.254 7,1	2.209 12,6	89 0,5	54 0,3	180 1,0	53 0,3	11 0,1	35 0,2	37 0,2	3 0,0	52 0,3	4 0,0	157 0,9	27 0,2	6
434 1,1	383 1,0	38.352 99,0	11.948 31,2	11.541 30,1	3.075 8,0	2.894 7,5	3.261 8,5	4.127 10,8	186 0,5	96 0,3	381 1,0	113 0,3	29 0,1	71 0,2	75 0,2	6 0,0	87 0,2	25 0,1	381 1,0	56 0,1	7
373 2,0	124 0,7	18.699 99,3	4.490 24,0	4.621 24,7	2.505 13,4	2.433 13,0	1.794 9,6	1.478 7,9	162 0,9	34 0,2	199 1,1	38 0,2	17 0,1	78 0,4	60 0,3	6 0,0	51 0,3	30 0,2	649 3,5	54 0,3	8
347 1,6	120 0,6	21.126 99,4	6.877 32,6	5.711 27,0	2.006 9,5	1.492 7,1	2.264 10,7	1.893 9,0	106 0,5	52 0,2	198 0,9	61 0,3	19 0,1	51 0,2	40 0,2	3 0,0	50 0,2	27 0,1	250 1,2	26 0,1	9
298 2,0	106 0,7	15.199 99,3	3.731 24,5	4.071 26,8	2.000 13,2	1.645 10,8	1.411 9,3	1.282 8,4	130 0,9	40 0,3	169 1,1	52 0,3	22 0,1	63 0,4	53 0,3	1 0,0	41 0,3	29 0,2	430 2,8	29 0,2	10
1.018 1,9	350 0,6	55.024 99,4	15.098 27,4	14.403 26,2	6.511 11,8	5.570 10,1	5.469 9,9	4.653 8,5	398 0,7	126 0,2	566 1,0	151 0,3	58 0,1	192 0,3	153 0,3	10 0,0	142 0,3	86 0,2	1.329 2,4	109 0,2	11
2.324 1,6	1.055 0,7	146.657 99,3	42.534 29,0	38.695 26,4	17.295 11,8	13.673 9,3	14.684 10,0	12.268 8,4	905 0,6	308 0,2	1.423 1,0	413 0,3	130 0,1	394 0,3	390 0,3	30 0,0	298 0,2	223 0,2	2.698 1,8	296 0,2	13

Tab. 4 Endergebnis Bundestagswahl 2017 - Stadtbezirke

Lfd. Nr.	Stadtbezirk	Wahlberechtigte				Wähler/innen		Wahl im Wahlkreis								
		lt. Wählerverz.		§25 Abs.2 BWO Selbst. Wahlschein	insgesamt A1+A2+A3	insgesamt	darunter mit Wahlschein	Erststimmen		Von den gültigen Erststimmen entfallen auf die Bewerberin/den Bewerber						
		ohne Sperrvermerk "W" Wahlschein	mit Sperrvermerk "W" Wahlschein					ungültig	gültig	Müller CDU	Dr. Reimann SPD	Krause GRÜNE	Gürtas-Yildirim DIE LINKE.	Schramm FDP	Hanker AfD	Deutsch MLPD
		Nr.	A 1	A 2	A 3	A	B	B 1	C	D	D 1	D 2	D 3	D 4	D 5	D 6
1	Allgemeine Bezirke	11.712	3.924	0	15.636	8.971 76,5	18	83 0,9	8.888 99,1	3.009 33,9	3.413 38,4	627 7,1	520 5,9	466 5,2	677 7,6	13 0,1
2	Briefwahlbezirke	•	3.906	•	•	3.785 96,9	3.785	22 0,6	3.763 99,4	1.418 37,7	1.285 34,1	263 7,0	204 5,4	232 6,2	246 6,5	6 0,2
3	Stadtbezirk 112 -gesamt-	11.712	3.924	0	15.636	12.756 81,6	3.803 29,8	105 0,8	12.651 99,2	4.427 35,0	4.698 37,1	890 7,0	724 5,7	698 5,5	923 7,3	19 0,2
4	Allgemeine Bezirke	2.395	703	0	3.098	1.899 79,3	1	18 0,9	1.881 99,1	666 35,4	745 39,6	81 4,3	85 4,5	117 6,2	167 8,9	1 0,1
5	Briefwahlbezirke	•	702	•	•	682 97,2	682	6 0,9	676 99,1	275 40,7	233 34,5	38 5,6	20 3,0	43 6,4	48 7,1	0 0,0
6	Stadtbezirk 113 -gesamt-	2.395	703	0	3.098	2.581 83,3	683 26,5	24 0,9	2.557 99,1	941 36,8	978 38,2	119 4,7	105 4,1	160 6,3	215 8,4	1 0,0
7	Allgemeine Bezirke	3.998	1.607	0	5.605	3.291 82,2	5	20 0,6	3.271 99,4	1.243 38,0	1.209 37,0	219 6,7	140 4,3	203 6,2	218 6,7	5 0,2
8	Briefwahlbezirke	•	1.602	•	•	1.556 97,1	1.556	4 0,3	1.552 99,7	686 44,2	483 31,1	97 6,3	64 4,1	109 7,0	77 5,0	2 0,1
9	Stadtbezirk 114 -gesamt-	3.998	1.607	0	5.605	4.847 86,5	1.561 32,2	24 0,5	4.823 99,5	1.929 40,0	1.692 35,1	316 6,6	204 4,2	312 6,5	295 6,1	7 0,1
10	Allgemeine Bezirke	14.823	6.459	0	21.282	11.722 78,8	45	78 0,7	11.644 99,3	2.875 24,7	4.815 41,4	1.451 12,5	1.212 10,4	537 4,6	539 4,6	36 0,3
11	Briefwahlbezirke	•	6.414	•	•	6.181 96,4	6.181	41 0,7	6.140 99,3	1.904 31,0	2.233 36,4	864 14,1	475 7,7	363 5,9	198 3,2	13 0,2
12	Stadtbezirk 120 -gesamt-	14.823	6.459	0	21.282	17.903 84,1	6.226 34,8	119 0,7	17.784 99,3	4.779 26,9	7.048 39,6	2.315 13,0	1.687 9,5	900 5,1	737 4,1	49 0,3
13	Allgemeine Bezirke	7.700	3.155	0	10.855	5.009 64,9	19	42 0,8	4.967 99,2	1.508 30,4	1.724 34,7	440 8,9	524 10,5	314 6,3	369 7,4	17 0,3
14	Briefwahlbezirke	•	3.136	•	•	2.986 95,2	2.986	25 0,8	2.961 99,2	1.115 37,7	915 30,9	311 10,5	195 6,6	230 7,8	138 4,7	8 0,3
15	Stadtbezirk 131 -gesamt-	7.700	3.155	0	10.855	7.995 73,7	3.005 37,6	67 0,8	7.928 99,2	2.623 33,1	2.639 33,3	751 9,5	719 9,1	544 6,9	507 6,4	25 0,3
16	Allgemeine Bezirke	7.442	2.474	0	9.916	5.176 69,5	8	63 1,2	5.113 98,8	1.363 26,7	1.989 38,9	497 9,7	535 10,5	275 5,4	375 7,3	12 0,2
17	Briefwahlbezirke	•	2.466	•	•	2.345 95,1	2.345	13 0,6	2.332 99,4	823 35,3	771 33,1	236 10,1	178 7,6	161 6,9	124 5,3	1 0,0
18	Stadtbezirk 132 -gesamt-	7.442	2.474	0	9.916	7.521 75,8	2.353 31,3	76 1,0	7.445 99,0	2.186 29,4	2.760 37,1	733 9,8	713 9,6	436 5,9	499 6,7	13 0,2
19	Allgemeine Bezirke	4.916	1.643	0	6.559	4.030 81,8	10	33 0,8	3.997 99,2	1.391 34,8	1.647 41,2	239 6,0	178 4,5	197 4,9	312 7,8	1 0,0
20	Briefwahlbezirke	•	1.633	•	•	1.545 94,6	1.545	12 0,8	1.533 99,2	645 42,1	553 36,1	100 6,5	49 3,2	71 4,6	93 6,1	1 0,1
21	Stadtbezirk 211 -gesamt-	4.916	1.643	0	6.559	5.575 85,0	1.555 27,9	45 0,8	5.530 99,2	2.036 36,8	2.200 39,8	339 6,1	227 4,1	268 4,8	405 7,3	2 0,0
22	Allgemeine Bezirke	7.287	1.891	0	9.178	5.068 69,4	13	64 1,3	5.004 98,7	1.552 31,0	1.986 39,7	251 5,0	337 6,7	257 5,1	569 11,4	9 0,2
23	Briefwahlbezirke	•	1.878	•	•	1.786 95,1	1.786	11 0,6	1.775 99,4	661 37,2	685 38,6	98 5,5	83 4,7	98 5,5	131 7,4	5 0,3
24	Stadtbezirk 212 -gesamt-	7.287	1.891	0	9.178	6.854 74,7	1.799 26,2	75 1,1	6.779 98,9	2.213 32,6	2.671 39,4	349 5,1	420 6,2	355 5,2	700 10,3	14 0,2

1) Die Berechnung der Wahlbeteiligung in den allgemeinen Wahlbezirken berücksichtigt keine Briefwähler $[B/(A1+B1)]$; die Berechnung der Wahlbeteiligung in den Briefwahlbezirken berücksichtigt nur das tatsächliche Potential an Briefwählern $[B/(A2-B1)]$; die Berechnung der Wahlbeteiligung in allen Wahlbezirken drückt den Anteil der Wähler/innen (B) in Bezug auf alle Wahlberechtigten (A) aus.

Wahl nach Landeslisten (Parteien)																						Lfd. Nr.
Zweitstimmen		Von den gültigen Zweitstimmen entfallen auf die Wahlvorschläge																				
Rosen- baum BIBS	ungültig	gültig	CDU	SPD	GRÜNE	DIE LINKE.	FDP	AfD	PIRA- TEN	NPD	Tier- schutz- partei	FREIE WÄHL- ER	MLPD	BGE	DiB	DKP	DM	ÖDP	Die PARTEI	V-Partei ³		
D 19	E	F	F 1	F 2	F 3	F 4	F 5	F 6	F 7	F 8	F 9	F 10	F 11	F 12	F 13	F 14	F 15	F 16	F 17	F 18		
163 1,8	73 0,8	8.898 99,2	2.802 31,5	2.352 26,4	1.014 11,4	706 7,9	926 10,4	739 8,3	48 0,5	15 0,2	86 1,0	26 0,3	8 0,1	13 0,1	15 0,2	0 0,0	16 0,2	22 0,2	98 1,1	12 0,1	1	
109 2,9	19 0,5	3.766 99,5	1.338 35,5	929 24,7	407 10,8	240 6,4	429 11,4	275 7,3	15 0,4	4 0,1	29 0,8	7 0,2	0 0,0	15 0,4	8 0,2	1 0,0	7 0,2	6 0,2	48 1,3	8 0,2	2	
272 2,2	92 0,7	12.664 99,3	4.140 32,7	3.281 25,9	1.421 11,2	946 7,5	1.355 10,7	1.014 8,0	63 0,5	19 0,2	115 0,9	33 0,3	8 0,1	28 0,2	23 0,2	1 0,0	23 0,2	28 0,2	146 1,2	20 0,2	3	
19 1,0	19 1,0	1.880 99,0	595 31,6	581 30,9	127 6,8	109 5,8	195 10,4	185 9,8	9 0,5	13 0,7	16 0,9	9 0,5	0 0,0	3 0,2	7 0,4	0 0,0	3 0,2	2 0,1	24 1,3	2 0,1	4	
19 2,8	4 0,6	678 99,4	251 37,0	193 28,5	50 7,4	38 5,6	76 11,2	49 7,2	1 0,1	3 0,4	7 1,0	2 0,3	0 0,0	1 0,1	0 0,0	0 0,0	1 0,1	2 0,3	3 0,4	1 0,1	5	
38 1,5	23 0,9	2.558 99,1	846 33,1	774 30,3	177 6,9	147 5,7	271 10,6	234 9,1	10 0,4	16 0,6	23 0,9	11 0,4	0 0,0	4 0,2	7 0,3	0 0,0	4 0,2	4 0,2	27 1,1	3 0,1	6	
34 1,0	17 0,5	3.274 99,5	1.154 35,2	799 24,4	379 11,6	200 6,1	380 11,6	242 7,4	11 0,3	4 0,1	35 1,1	16 0,5	3 0,1	2 0,1	5 0,2	0 0,0	3 0,1	7 0,2	32 1,0	2 0,1	7	
34 2,2	6 0,4	1.550 99,6	612 39,5	334 21,5	135 8,7	98 6,3	237 15,3	85 5,5	6 0,4	1 0,1	16 1,0	2 0,1	0 0,0	2 0,1	1 0,1	0 0,0	2 0,1	2 0,1	16 1,0	1 0,1	8	
68 1,4	23 0,5	4.824 99,5	1.766 36,6	1.133 23,5	514 10,7	298 6,2	617 12,8	327 6,8	17 0,4	5 0,1	51 1,1	18 0,4	3 0,1	4 0,1	6 0,1	0 0,0	5 0,1	9 0,2	48 1,0	3 0,1	9	
179 1,5	54 0,5	11.668 99,5	2.634 22,6	2.746 23,5	2.364 20,3	1.483 12,7	1.164 10,0	601 5,2	92 0,8	11 0,1	82 0,7	40 0,3	15 0,1	28 0,2	45 0,4	3 0,0	12 0,1	28 0,2	285 2,4	35 0,3	10	
90 1,5	22 0,4	6.159 99,6	1.908 31,0	1.304 21,2	1.132 18,4	605 9,8	668 10,8	216 3,5	43 0,7	9 0,1	52 0,8	8 0,1	6 0,1	17 0,3	20 0,3	2 0,0	3 0,0	15 0,2	127 2,1	24 0,4	11	
269 1,5	76 0,4	17.827 99,6	4.542 25,5	4.050 22,7	3.496 19,6	2.088 11,7	1.832 10,3	817 4,6	135 0,8	20 0,1	134 0,8	48 0,3	21 0,1	45 0,3	65 0,4	5 0,0	15 0,1	43 0,2	412 2,3	59 0,3	12	
71 1,4	31 0,6	4.978 99,4	1.284 25,8	1.167 23,4	602 12,1	640 12,9	574 11,5	400 8,0	37 0,7	12 0,2	45 0,9	8 0,2	1 0,0	22 0,4	20 0,4	1 0,0	12 0,2	17 0,3	125 2,5	11 0,2	13	
49 1,7	18 0,6	2.968 99,4	955 32,2	591 19,9	397 13,4	241 8,1	460 15,5	150 5,1	15 0,5	2 0,1	35 1,2	12 0,4	3 0,1	7 0,2	14 0,5	1 0,0	1 0,0	7 0,2	67 2,3	10 0,3	14	
120 1,5	49 0,6	7.946 99,4	2.239 28,2	1.758 22,1	999 12,6	881 11,1	1.034 13,0	550 6,9	52 0,7	14 0,2	80 1,0	20 0,3	4 0,1	29 0,4	34 0,4	2 0,0	13 0,2	24 0,3	192 2,4	21 0,3	15	
67 1,3	49 0,9	5.127 99,1	1.213 23,7	1.267 24,7	775 15,1	634 12,4	537 10,5	411 8,0	30 0,6	11 0,2	48 0,9	13 0,3	4 0,1	16 0,3	16 0,3	5 0,1	9 0,2	1 0,0	122 2,4	15 0,3	16	
38 1,6	10 0,4	2.335 99,6	742 31,8	488 20,9	327 14,0	215 9,2	308 13,2	135 5,8	14 0,6	1 0,0	25 1,1	6 0,3	3 0,1	5 0,2	11 0,5	1 0,0	0 0,0	3 0,1	41 1,8	10 0,4	17	
105 1,4	59 0,8	7.462 99,2	1.955 26,2	1.755 23,5	1.102 14,8	849 11,4	845 11,3	546 7,3	44 0,6	12 0,2	73 1,0	19 0,3	7 0,1	21 0,3	27 0,4	6 0,1	9 0,1	4 0,1	163 2,2	25 0,3	18	
32 0,8	31 0,8	3.999 99,2	1.272 31,8	1.145 28,6	408 10,2	263 6,6	437 10,9	359 9,0	13 0,3	3 0,1	34 0,9	8 0,2	0 0,0	3 0,1	7 0,2	0 0,0	4 0,1	1 0,0	40 1,0	2 0,1	19	
21 1,4	9 0,6	1.536 99,4	603 39,3	388 25,3	147 9,6	83 5,4	156 10,2	109 7,1	2 0,1	2 0,1	20 1,3	8 0,5	2 0,1	1 0,1	1 0,1	0 0,0	0 0,0	2 0,1	11 0,7	1 0,1	20	
53 1,0	40 0,7	5.535 99,3	1.875 33,9	1.533 27,7	555 10,0	346 6,3	593 10,7	468 8,5	15 0,3	5 0,1	54 1,0	16 0,3	2 0,0	4 0,1	8 0,1	0 0,0	4 0,1	3 0,1	51 0,9	3 0,1	21	
43 0,9	67 1,3	5.001 98,7	1.459 29,2	1.568 31,4	358 7,2	409 8,2	382 7,6	607 12,1	29 0,6	15 0,3	46 0,9	14 0,3	3 0,1	4 0,1	13 0,3	1 0,0	13 0,3	5 0,1	66 1,3	9 0,2	22	
14 0,8	7 0,4	1.779 99,6	630 35,4	552 31,0	141 7,9	96 5,4	149 8,4	140 7,9	6 0,3	4 0,2	21 1,2	5 0,3	3 0,2	6 0,3	3 0,2	1 0,1	1 0,1	3 0,2	17 1,0	1 0,1	23	
57 0,8	74 1,1	6.780 98,9	2.089 30,8	2.120 31,3	499 7,4	505 7,4	531 7,8	747 11,0	35 0,5	19 0,3	67 1,0	19 0,3	6 0,1	10 0,1	16 0,2	2 0,0	14 0,2	8 0,1	83 1,2	10 0,1	24	

Tab. 4 Endergebnis Bundestagswahl 2017 - Stadtbezirke

Lfd. Nr.	Stadtbezirk	Wahlberechtigte				Wähler/innen		Wahl im Wahlkreis								
		lt. Wählerverz.		§25 Abs.2 BWO Selbst. Wahlschein	insgesamt A1+A2+A3	insgesamt	darunter mit Wahlschein	Erststimmen		Von den gültigen Erststimmen entfallen auf die Bewerberin/den Bewerber						
		ohne Sperrvermerk "W" Wahlschein	mit Sperrvermerk "W" Wahlschein					ungültig	gültig	Müller CDU	Dr. Reimann SPD	Krause GRÜNE	Gürtas-Yıldırım DIE LINKE.	Schramm FDP	Hanker AfD	Deutsch MLPD
		A 1	A 2	A 3	A	B	B 1	C	D	D 1	D 2	D 3	D 4	D 5	D 6	D11
25	Allgemeine Bezirke	7.907	2.456	0	10.363	6.141 77,5	15	56 0,9	6.085 99,1	1.952 32,1	2.470 40,6	398 6,5	368 6,0	307 5,0	515 8,5	10 0,2
26	Briefwahlbezirke	•	2.441	•	•	2.348 96,2	2.348	14 0,6	2.334 99,4	921 39,5	830 35,6	170 7,3	109 4,7	141 6,0	132 5,7	2 0,1
27	Stadtbezirk 213 -gesamt-	7.907	2.456	0	10.363	8.489 81,9	2.363 27,8	70 0,8	8.419 99,2	2.873 34,1	3.300 39,2	568 6,7	477 5,7	448 5,3	647 7,7	12 0,1
28	Allgemeine Bezirke	14.023	2.511	0	16.534	7.768 55,4	9	142 1,8	7.626 98,2	2.162 28,4	3.044 39,9	277 3,6	606 7,9	303 4,0	1.142 15,0	16 0,2
29	Briefwahlbezirke	•	2.502	•	•	2.350 93,9	2.350	24 1,0	2.326 99,0	810 34,8	953 41,0	113 4,9	129 5,5	102 4,4	185 8,0	2 0,1
30	Stadtbezirk 221 -gesamt-	14.023	2.511	0	16.534	10.118 61,2	2.359 23,3	166 1,6	9.952 98,4	2.972 29,9	3.997 40,2	390 3,9	735 7,4	405 4,1	1.327 13,3	18 0,2
31	Allgemeine Bezirke	2.320	535	0	2.855	1.837 79,0	5	15 0,8	1.822 99,2	668 36,7	700 38,4	71 3,9	101 5,5	74 4,1	163 8,9	4 0,2
32	Briefwahlbezirke	•	530	•	•	506 95,5	506	7 1,4	499 98,6	182 36,5	177 35,5	42 8,4	9 1,8	32 6,4	33 6,6	1 0,2
33	Stadtbezirk 222 -gesamt-	2.320	535	0	2.855	2.343 82,1	511 21,8	22 0,9	2.321 99,1	850 36,6	877 37,8	113 4,9	110 4,7	106 4,6	196 8,4	5 0,2
34	Allgemeine Bezirke	3.663	1.002	0	4.665	2.789 76,1	4	40 1,4	2.749 98,6	935 34,0	1.033 37,6	143 5,2	145 5,3	131 4,8	328 11,9	2 0,1
35	Briefwahlbezirke	•	998	•	•	960 96,2	960	6 0,6	954 99,4	381 39,9	354 37,1	49 5,1	35 3,7	48 5,0	73 7,7	2 0,2
36	Stadtbezirk 223 -gesamt-	3.663	1.002	0	4.665	3.749 80,4	964 25,7	46 1,2	3.703 98,8	1.316 35,5	1.387 37,5	192 5,2	180 4,9	179 4,8	401 10,8	4 0,1
37	Allgemeine Bezirke	1.924	378	0	2.302	1.246 64,8	0	10 0,8	1.236 99,2	343 27,8	519 42,0	48 3,9	104 8,4	60 4,9	152 12,3	3 0,2
38	Briefwahlbezirke	•	378	•	•	361 95,5	361	4 1,1	357 98,9	116 32,5	142 39,8	15 4,2	23 6,4	21 5,9	33 9,2	0 0,0
39	Stadtbezirk 224 -gesamt-	1.924	378	0	2.302	1.607 69,8	361 22,5	14 0,9	1.593 99,1	459 28,8	661 41,5	63 4,0	127 8,0	81 5,1	185 11,6	3 0,2
40	Allgemeine Bezirke	19.985	6.293	0	26.278	12.892 64,4	36	140 1,1	12.752 98,9	3.147 24,7	4.744 37,2	1.187 9,3	1.631 12,8	680 5,3	1.067 8,4	58 0,5
41	Briefwahlbezirke	•	6.257	•	•	5.931 94,8	5.931	37 0,6	5.894 99,4	1.764 29,9	2.024 34,3	664 11,3	622 10,6	345 5,9	326 5,5	14 0,2
42	Stadtbezirk 310 -gesamt-	19.985	6.293	0	26.278	18.823 71,6	5.967 31,7	177 0,9	18.646 99,1	4.911 26,3	6.768 36,3	1.851 9,9	2.253 12,1	1.025 5,5	1.393 7,5	72 0,4
43	Allgemeine Bezirke	12.976	3.864	0	16.840	10.054 77,4	22	91 0,9	9.963 99,1	3.391 34,0	3.874 38,9	636 6,4	564 5,7	564 5,7	784 7,9	19 0,2
44	Briefwahlbezirke	•	3.842	•	•	3.699 95,3	3.699	34 0,9	3.665 99,1	1.425 38,9	1.343 36,6	262 7,1	131 3,6	236 6,4	207 5,6	3 0,1
45	Stadtbezirk 321 -gesamt-	12.976	3.864	0	16.840	13.753 81,7	3.721 27,1	125 0,9	13.628 99,1	4.816 35,3	5.217 38,3	898 6,6	695 5,1	800 5,9	991 7,3	22 0,2
46	Allgemeine Bezirke	3.637	911	0	4.548	2.518 69,2	4	17 0,7	2.501 99,3	794 31,7	949 37,9	122 4,9	177 7,1	140 5,6	280 11,2	10 0,4
47	Briefwahlbezirke	•	907	•	•	866 95,5	866	9 1,0	857 99,0	284 33,1	337 39,3	61 7,1	30 3,5	47 5,5	83 9,7	1 0,1
48	Stadtbezirk 322 -gesamt-	3.637	911	0	4.548	3.384 74,4	870 25,7	26 0,8	3.358 99,2	1.078 32,1	1.286 38,3	183 5,4	207 6,2	187 5,6	363 10,8	11 0,3
49	Allgemeine Bezirke	3.854	1.198	0	5.052	2.961 76,8	3	22 0,7	2.939 99,3	1.004 34,2	1.089 37,1	171 5,8	165 5,6	151 5,1	277 9,4	7 0,2
50	Briefwahlbezirke	•	1.195	•	•	1.148 96,1	1.148	4 0,3	1.144 99,7	452 39,5	369 32,3	65 5,7	46 4,0	80 7,0	91 8,0	1 0,1
51	Stadtbezirk 323 -gesamt-	3.854	1.198	0	5.052	4.109 81,3	1.151 28,0	26 0,6	4.083 99,4	1.456 35,7	1.458 35,7	236 5,8	211 5,2	231 5,7	368 9,0	8 0,2

1) Die Berechnung der Wahlbeteiligung in den allgemeinen Wahlbezirken berücksichtigt keine Briefwähler [B/(A1+B1)]; die Berechnung der Wahlbeteiligung in den Briefwahlbezirken berücksichtigt nur das tatsächliche Potential an Briefwählern [B/(A2-B1)]; die Berechnung der Wahlbeteiligung in allen Wahlbezirken drückt den Anteil der Wähler/innen (B) in Bezug auf alle Wahlberechtigten (A) aus.

Wahl nach Landeslisten (Parteien)																						Lfd. Nr.
Zweitstimmen		Von den gültigen Zweitstimmen entfallen auf die Wahlvorschläge																				
Rosen- baum BIBS	ungültig	gültig	CDU	SPD	GRÜNE	DIE LINKE.	FDP	AfD	PIRA- TEN	NPD	Tier- schutz- partei	FREIE WÄHL- ER	MLPD	BGE	DiB	DKP	DM	ÖDP	Die PARTEI	V-Partei ³		
D 19	E	F	F 1	F 2	F 3	F 4	F 5	F 6	F 7	F 8	F 9	F 10	F 11	F 12	F 13	F 14	F 15	F 16	F 17	F 18		
65	34	6.107	1.806	1.722	657	486	614	551	34	15	66	15	9	14	12	1	15	8	70	12	25	
1,1	0,6	99,4	29,6	28,2	10,8	8,0	10,1	9,0	0,6	0,2	1,1	0,2	0,1	0,2	0,2	0,0	0,2	0,1	1,1	0,2		
29	6	2.342	860	586	252	144	269	152	13	3	14	10	1	8	2	0	2	2	20	4	26	
1,2	0,3	99,7	36,7	25,0	10,8	6,1	11,5	6,5	0,6	0,1	0,6	0,4	0,0	0,3	0,1	0,0	0,1	0,1	0,9	0,2		
94	40	8.449	2.666	2.308	909	630	883	703	47	18	80	25	10	22	14	1	17	10	90	16	27	
1,1	0,5	99,5	31,6	27,3	10,8	7,5	10,5	8,3	0,6	0,2	0,9	0,3	0,1	0,3	0,2	0,0	0,2	0,1	1,1	0,2		
76	142	7.626	2.051	2.560	373	721	432	1.174	51	24	76	20	7	15	15	1	32	2	65	7	28	
1,0	1,8	98,2	26,9	33,6	4,9	9,5	5,7	15,4	0,7	0,3	1,0	0,3	0,1	0,2	0,2	0,0	0,4	0,0	0,9	0,1		
32	22	2.328	767	803	127	152	183	199	6	6	28	7	0	8	10	2	5	1	16	8	29	
1,4	0,9	99,1	32,9	34,5	5,5	6,5	7,9	8,5	0,3	0,3	1,2	0,3	0,0	0,3	0,4	0,1	0,2	0,0	0,7	0,3		
108	164	9.954	2.818	3.363	500	873	615	1.373	57	30	104	27	7	23	25	3	37	3	81	15	30	
1,1	1,6	98,4	28,3	33,8	5,0	8,8	6,2	13,8	0,6	0,3	1,0	0,3	0,1	0,2	0,3	0,0	0,4	0,0	0,8	0,2		
41	8	1.829	644	513	144	131	161	169	7	6	14	3	1	3	0	0	2	0	25	6	31	
2,3	0,4	99,6	35,2	28,0	7,9	7,2	8,8	9,2	0,4	0,3	0,8	0,2	0,1	0,2	0,0	0,0	0,1	0,0	1,4	0,3		
23	7	499	177	138	42	23	60	39	0	0	7	2	1	1	1	0	1	0	5	2	32	
4,6	1,4	98,6	35,5	27,7	8,4	4,6	12,0	7,8	0,0	0,0	1,4	0,4	0,2	0,2	0,2	0,0	0,2	0,0	1,0	0,4		
64	15	2.328	821	651	186	154	221	208	7	6	21	5	2	4	1	0	3	0	30	8	33	
2,8	0,6	99,4	35,3	28,0	8,0	6,6	9,5	8,9	0,3	0,3	0,9	0,2	0,1	0,2	0,0	0,0	0,1	0,0	1,3	0,3		
32	35	2.754	894	770	244	192	209	360	10	6	21	7	1	7	5	0	5	0	23	0	34	
1,2	1,3	98,7	32,5	28,0	8,9	7,0	7,6	13,1	0,4	0,2	0,8	0,3	0,0	0,3	0,2	0,0	0,2	0,0	0,8	0,0		
12	3	957	370	267	76	51	87	79	4	0	8	3	1	0	2	0	0	1	6	2	35	
1,3	0,3	99,7	38,7	27,9	7,9	5,3	9,1	8,3	0,4	0,0	0,8	0,3	0,1	0,0	0,2	0,0	0,0	0,1	0,6	0,2		
44	38	3.711	1.264	1.037	320	243	296	439	14	6	29	10	2	7	7	0	5	1	29	2	36	
1,2	1,0	99,0	34,1	27,9	8,6	6,5	8,0	11,8	0,4	0,2	0,8	0,3	0,1	0,2	0,2	0,0	0,1	0,0	0,8	0,1		
7	9	1.237	309	419	83	110	89	161	10	8	20	6	0	1	3	0	5	0	12	1	37	
0,6	0,7	99,3	25,0	33,9	6,7	8,9	7,2	13,0	0,8	0,6	1,6	0,5	0,0	0,1	0,2	0,0	0,4	0,0	1,0	0,1		
7	3	358	106	110	23	33	33	28	1	4	6	5	0	0	1	0	2	0	5	1	38	
2,0	0,8	99,2	29,6	30,7	6,4	9,2	9,2	7,8	0,3	1,1	1,7	1,4	0,0	0,0	0,3	0,0	0,6	0,0	1,4	0,3		
14	12	1.595	415	529	106	143	122	189	11	12	26	11	0	1	4	0	7	0	17	2	39	
0,9	0,7	99,3	26,0	33,2	6,6	9,0	7,6	11,8	0,7	0,8	1,6	0,7	0,0	0,1	0,3	0,0	0,4	0,0	1,1	0,1		
238	99	12.793	2.850	3.255	1.649	1.797	1.161	1.123	122	23	144	26	14	55	43	5	41	15	437	33	40	
1,9	0,8	99,2	22,3	25,4	12,9	14,0	9,1	8,8	1,0	0,2	1,1	0,2	0,1	0,4	0,3	0,0	0,3	0,1	3,4	0,3		
135	25	5.906	1.640	1.366	856	636	633	355	40	11	55	12	3	23	17	1	10	15	212	21	41	
2,3	0,4	99,6	27,8	23,1	14,5	10,8	10,7	6,0	0,7	0,2	0,9	0,2	0,1	0,4	0,3	0,0	0,2	0,3	3,6	0,4		
373	124	18.699	4.490	4.621	2.505	2.433	1.794	1.478	162	34	199	38	17	78	60	6	51	30	649	54	42	
2,0	0,7	99,3	24,0	24,7	13,4	13,0	9,6	7,9	0,9	0,2	1,1	0,2	0,1	0,4	0,3	0,0	0,3	0,2	3,5	0,3		
131	65	9.989	3.129	2.641	1.081	772	1.060	881	51	20	82	27	7	27	17	2	33	15	134	10	43	
1,3	0,6	99,4	31,3	26,4	10,8	7,7	10,6	8,8	0,5	0,2	0,8	0,3	0,1	0,3	0,2	0,0	0,3	0,2	1,3	0,1		
58	16	3.683	1.375	941	361	199	453	241	14	7	28	8	2	4	7	0	4	6	28	5	44	
1,6	0,4	99,6	37,3	25,5	9,8	5,4	12,3	6,5	0,4	0,2	0,8	0,2	0,1	0,1	0,2	0,0	0,1	0,2	0,8	0,1		
189	81	13.672	4.504	3.582	1.442	971	1.513	1.122	65	27	110	35	9	31	24	2	37	21	162	15	45	
1,4	0,6	99,4	32,9	26,2	10,5	7,1	11,1	8,2	0,5	0,2	0,8	0,3	0,1	0,2	0,2	0,0	0,3	0,2	1,2	0,1		
29	18	2.500	726	736	169	213	231	296	14	8	29	13	4	7	5	0	7	2	37	3	46	
1,2	0,7	99,3	29,0	29,4	6,8	8,5	9,2	11,8	0,6	0,3	1,2	0,5	0,2	0,3	0,2	0,0	0,3	0,1	1,5	0,1		
14	9	857	284	253	61	45	84	90	7	2	9	3	2	6	1	0	1	0	8	1	47	
1,6	1,0	99,0	33,1	29,5	7,1	5,3	9,8	10,5	0,8	0,2	1,1	0,4	0,2	0,7	0,1	0,0	0,1	0,0	0,9	0,1		
43	27	3.357	1.010	989	230	258	315	386	21	10	38	16	6	13	6	0	8	2	45	4	48	
1,3	0,8	99,2	30,1	29,5	6,9	7,7	9,4	11,5	0,6	0,3	1,1	0,5	0,2	0,4	0,2	0,0	0,2	0,1	1,3	0,1		
75	10	2.951	915	853	249	212	299	284	17	13	38	5	3	4	8	1	5	4	35	6	49	
2,6	0,3	99,7	31,0	28,9	8,4	7,2	10,1	9,6	0,6	0,4	1,3	0,2	0,1	0,1	0,3	0,0	0,2	0,1	1,2	0,2		
40	2	1.146	448	287	85	51	137	101	3	2	12	5	1	3	2	0	0	0	8	1	50	
3,5	0,2	99,8	39,1	25,0	7,4	4,5	12,0	8,8	0,3	0,2	1,0	0,4	0,1	0,3	0,2	0,0	0,0	0,0	0,7	0,1		
115	12	4.097	1.363	1.140	334	263	436	385	20	15	50	10	4	7	10	1	5	4	43	7	51	
2,8	0,3	99,7	33,3	27,8	8,2	6,4	10,6	9,4	0,5	0,4	1,2	0,2	0,1	0,2	0,2	0,0	0,1	0,1	1,0	0,2		

Tab. 4 Endergebnis Bundestagswahl 2017 - Stadtbezirke

Lfd. Nr.	Stadtbezirk	Wahlberechtigte				Wähler/innen		Wahl im Wahlkreis								
		lt. Wählerverz.		§25 Abs.2 BWO Selbst. Wahlschein	insgesamt A1+A2 +A3	insgesamt	darunter mit Wahlschein	Erststimmen		Von den gültigen Erststimmen entfallen auf die Bewerberin/den Bewerber						
		ohne Sperrvermerk "W" Wahlschein	mit Sperrvermerk "W" Wahlschein					ungültig	gültig	Müller CDU	Dr. Reimann SPD	Krause GRÜNE	Gürtas-Yildirim DIE LINKE.	Schramm FDP	Hanker AfD	Deutsch MLPD
		Nr.	A 1	A 2	A 3	A	B	B 1	C	D	D 1	D 2	D 3	D 4	D 5	D 6
52	Allgemeine Bezirke	12.367	4.240	0	16.607	8.259 66,6	27	105 1,3	8.154 98,7	2.062 25,3	3.257 39,9	746 9,1	768 9,4	421 5,2	714 8,8	38 0,5
53	Briefwahlbezirke	•	4.213	•	•	4.018 95,4	4.018	27 0,7	3.991 99,3	1.185 29,7	1.495 37,5	465 11,7	341 8,5	199 5,0	224 5,6	9 0,2
54	Stadtbezirk 331 -gesamt-	12.367	4.240	0	16.607	12.277 73,9	4.045 32,9	132 1,1	12.145 98,9	3.247 26,7	4.752 39,1	1.211 10,0	1.109 9,1	620 5,1	938 7,7	47 0,4
55	Allgemeine Bezirke	2.910	958	0	3.868	2.120 72,8	3	19 0,9	2.101 99,1	499 23,8	906 43,1	164 7,8	177 8,4	84 4,0	210 10,0	9 0,4
56	Briefwahlbezirke	•	955	•	•	908 95,1	908	4 0,4	904 99,6	270 29,9	346 38,3	80 8,8	65 7,2	38 4,2	77 8,5	3 0,3
57	Stadtbezirk 332 -gesamt-	2.910	958	0	3.868	3.028 78,3	911 30,1	23 0,8	3.005 99,2	769 25,6	1.252 41,7	244 8,1	242 8,1	122 4,1	287 9,6	12 0,4

1) Die Berechnung der Wahlbeteiligung in den allgemeinen Wahlbezirken berücksichtigt keine Briefwähler $[B/(A1+B1)]$; die Berechnung der Wahlbeteiligung in den Briefwahlbezirken berücksichtigt nur das tatsächliche Potential an Briefwählern $[B/(A2-B1)]$; die Berechnung der Wahlbeteiligung in Braunschweig insgesamt drückt den Anteil der Wähler/innen (B) in Bezug auf alle Wahlberechtigten (A) aus $[B/A]$.

Wahl nach Landeslisten (Parteien)																					
Zweitstimmen		Von den gültigen Zweitstimmen entfallen auf die Wahlvorschläge																			
Rosenbaum BIBS	ungültig	gültig	CDU	SPD	GRÜNE	DIE LINKE.	FDP	AfD	PIRA- TEN	NPD	Tier- schutz- partei	FREIE WÄHL- ER	MLPD	BGE	DiB	DKP	DM	ÖDP	Die PARTEI	V-Partei ³	Lfd. Nr.
D 19	E	F	F 1	F 2	F 3	F 4	F 5	F 6	F 7	F 8	F 9	F 10	F 11	F 12	F 13	F 14	F 15	F 16	F 17	F 18	
148 1,8	64 0,8	8.195 99,2	1.875 22,9	2.241 27,3	1.020 12,4	926 11,3	795 9,7	753 9,2	80 1,0	23 0,3	79 1,0	20 0,2	11 0,1	38 0,5	32 0,4	1 0,0	25 0,3	14 0,2	246 3,0	16 0,2	52
73 1,8	15 0,4	4.003 99,6	1.126 28,1	955 23,9	614 15,3	372 9,3	409 10,2	226 5,6	35 0,9	8 0,2	40 1,0	22 0,5	5 0,1	18 0,4	17 0,4	0 0,0	13 0,3	10 0,2	124 3,1	9 0,2	53
221 1,8	79 0,6	12.198 99,4	3.001 24,6	3.196 26,2	1.634 13,4	1.298 10,6	1.204 9,9	979 8,0	115 0,9	31 0,3	119 1,0	42 0,3	16 0,1	56 0,5	49 0,4	1 0,0	38 0,3	24 0,2	370 3,0	25 0,2	54
52 2,5	24 1,1	2.096 98,9	467 22,3	635 30,3	256 12,2	254 12,1	137 6,5	227 10,8	11 0,5	5 0,2	33 1,6	6 0,3	5 0,2	5 0,2	4 0,2	0 0,0	3 0,1	2 0,1	43 2,1	3 0,1	55
25 2,8	3 0,3	905 99,7	263 29,1	240 26,5	110 12,2	93 10,3	70 7,7	76 8,4	4 0,4	4 0,4	17 1,9	4 0,4	1 0,1	2 0,2	0 0,0	0 0,0	0 0,0	3 0,3	17 1,9	1 0,1	56
77 2,6	27 0,9	3.001 99,1	730 24,3	875 29,2	366 12,2	347 11,6	207 6,9	303 10,1	15 0,5	9 0,3	50 1,7	10 0,3	6 0,2	7 0,2	4 0,1	0 0,0	3 0,1	5 0,2	60 2,0	4 0,1	57

Tab. 5 Endergebnis Bundestagswahl 2017 - Wahlbezirke

Lfd. Nr.	Wahlbezirk Nr.	Wahllokal	Wahlberechtigte				Wähler/innen			Wahl im Wahlkreis									
			lt. Wählerverz.		§25 Abs.2 BWO Selbst. Wahl-schein	insgesamt A1+A2 +A3	insgesamt	darunter mit Wahl-schein	Erststimmen		Von den gültigen Erststimmen entfallen auf die Bewerberin/den Bewerber								
			ohne Sperr-merk "W" Wahl-schein	mit Sperr-merk "W" Wahl-schein					ungültig	gültig	Müller CDU	Dr. Reimann SPD	Krause GRÜNE	Gürtas-Yildirim DIE LINKE.	Schramm FDP	Hanker AfD	Deutsch MLPD		
			A 1	A 2	A 3	A	B	B 1	C	D	D 1	D 2	D 3	D 4	D 5	D 6	D11		
1	112-01	Altes Pfarrhaus Bevenrode	942	270	0	1.212	802 85,1	0	9 1,1	793 98,9	286 36,1	282 35,6	50 6,3	36 4,5	38 4,8	69 8,7	1 0,1		
2	112-11	Ev. Gemeindez.Waggum	1.042	283	0	1.325	820 78,5	3	7 0,9	813 99,1	263 32,3	303 37,3	51 6,3	43 5,3	54 6,6	68 8,4	1 0,1		
3	112-12	Ev. Gemeindez.Waggum	867	283	0	1.150	680 78,3	1	9 1,3	671 98,7	251 37,4	252 37,6	35 5,2	30 4,5	35 5,2	44 6,6	1 0,1		
4	112-21	Gemeinschaftshaus Bienrode	1.098	258	0	1.356	804 73,2	0	11 1,4	793 98,6	285 35,9	311 39,2	37 4,7	42 5,3	45 5,7	64 8,1	2 0,3		
5	112-31	IGS Querum	612	264	0	876	535 87,1	2	9 1,7	526 98,3	203 38,6	193 36,7	35 6,7	21 4,0	35 6,7	32 6,1	0 0,0		
6	112-32	IGS Querum	643	286	0	929	443 68,8	1	5 1,1	438 98,9	171 39,0	143 32,6	36 8,2	23 5,3	33 7,5	28 6,4	0 0,0		
7	112-41	IGS Querum	677	235	0	912	521 77,0	0	7 1,3	514 98,7	184 35,8	202 39,3	38 7,4	31 6,0	20 3,9	32 6,2	0 0,0		
8	112-42	IGS Querum	1.012	274	0	1.286	731 72,2	0	5 0,7	726 99,3	235 32,4	278 38,3	56 7,7	66 9,1	30 4,1	51 7,0	0 0,0		
9	112-43	IGS Querum	935	237	0	1.172	645 69,0	0	8 1,2	637 98,8	175 27,5	272 42,7	54 8,5	45 7,1	26 4,1	56 8,8	2 0,3		
10	112-51	Grundschule Gliesmarode	982	342	0	1.324	737 74,8	3	3 0,4	734 99,6	222 30,2	324 44,1	43 5,9	41 5,6	23 3,1	72 9,8	0 0,0		
11	112-52	Grundschule Gliesmarode	871	349	0	1.220	688 78,5	5	2 0,3	686 99,7	246 35,9	243 35,4	48 7,0	36 5,2	50 7,3	54 7,9	2 0,3		
12	112-53	Grundschule Gliesmarode	821	304	0	1.125	621 75,4	3	8 1,3	613 98,7	179 29,2	249 40,6	61 10,0	40 6,5	32 5,2	47 7,7	1 0,2		
13	112-54	Grundschule Gliesmarode	924	399	0	1.323	711 76,9	0	0 0,0	711 100,0	226 31,8	284 39,9	56 7,9	49 6,9	35 4,9	46 6,5	3 0,4		
14	112-61	Ev. Pfarramt Riddagshausen	286	140	0	426	233 81,5	0	0 0,0	233 100,0	83 35,6	77 33,0	27 11,6	17 7,3	10 4,3	14 6,0	0 0,0		
15	113-01	Grundschule Hondelage	866	248	0	1.114	728 84,1	0	6 0,8	722 99,2	272 37,7	287 39,8	27 3,7	25 3,5	48 6,6	55 7,6	0 0,0		
16	113-02	Grundschule Hondelage	784	211	0	995	587 74,8	1	5 0,9	582 99,1	201 34,5	221 38,0	28 4,8	34 5,8	39 6,7	57 9,8	1 0,2		
17	113-03	Grundschule Hondelage	745	244	0	989	584 78,4	0	7 1,2	577 98,8	193 33,4	237 41,1	26 4,5	26 4,5	30 5,2	55 9,5	0 0,0		
18	114-01	Ev. Gemeindez. Dibbesdorf	930	269	0	1.199	787 84,6	0	4 0,5	783 99,5	286 36,5	296 37,8	53 6,8	37 4,7	51 6,5	54 6,9	1 0,1		
19	114-11	IGS Volkmarode	1.057	406	0	1.463	876 82,6	3	6 0,7	870 99,3	333 38,3	330 37,9	65 7,5	30 3,4	48 5,5	52 6,0	2 0,2		
20	114-12	IGS Volkmarode	1.133	492	0	1.625	880 77,6	1	5 0,6	875 99,4	317 36,2	322 36,8	66 7,5	35 4,0	55 6,3	65 7,4	2 0,2		
21	114-21	Feuerwehrhaus Schapen	878	440	0	1.318	748 85,1	1	5 0,7	743 99,3	307 41,3	261 35,1	35 4,7	38 5,1	49 6,6	47 6,3	0 0,0		
22	120-01	Gymnasium Neue Oberschule	849	376	0	1.225	624 73,0	6	6 1,0	618 99,0	157 25,4	225 36,4	76 12,3	82 13,3	31 5,0	28 4,5	4 0,6		
23	120-02	Grundschule Heinrichstraße	791	337	0	1.128	636 80,3	1	1 0,2	635 99,8	160 25,2	266 41,9	77 12,1	73 11,5	19 3,0	28 4,4	1 0,2		
24	120-03	Gymnasium Neue Oberschule	895	334	0	1.229	658 73,4	2	2 0,3	656 99,7	143 21,8	281 42,8	82 12,5	83 12,7	24 3,7	36 5,5	2 0,3		
25	120-04	IGS Franzshes Feld	880	444	0	1.324	764 86,3	5	5 0,7	759 99,3	206 27,1	326 43,0	88 11,6	55 7,2	46 6,1	20 2,6	3 0,4		
26	120-05	Grundschule Heinrichstraße	887	352	0	1.239	759 85,3	3	2 0,3	757 99,7	198 26,2	317 41,9	114 15,1	55 7,3	26 3,4	33 4,4	1 0,1		
27	120-06	Grundschule Heinrichstraße	899	373	0	1.272	762 84,7	1	10 1,3	752 98,7	176 23,4	312 41,5	108 14,4	86 11,4	25 3,3	36 4,8	2 0,3		
28	120-11	Grundschule Büldenweg	860	408	0	1.268	656 76,2	1	6 0,9	650 99,1	150 23,1	239 36,8	89 13,7	89 13,7	37 5,7	28 4,3	3 0,5		
29	120-12	Grundschule Heinrichstraße	883	452	0	1.335	660 74,7	1	6 0,9	654 99,1	160 24,5	288 44,0	63 9,6	54 8,3	43 6,6	35 5,4	0 0,0		
30	120-21	Grundschule Heinrichstraße	970	520	0	1.490	794 80,9	12	4 0,5	790 99,5	213 27,0	318 40,3	105 13,3	65 8,2	46 5,8	37 4,7	2 0,3		
31	120-22	BBS V - Kastanienallee	989	499	0	1.488	748 75,4	3	6 0,8	742 99,2	215 29,0	273 36,8	78 10,5	64 8,6	52 7,0	44 5,9	2 0,3		

1) Die Berechnung der Wahlbeteiligung in den allgemeinen Wahlbezirken berücksichtigt keine Briefwähler [B/(A1+B1)]; die Berechnung der Wahlbeteiligung in Braunschweig gesamt drückt den Anteil der Wähler/innen (B) in Bezug auf alle Wahlberechtigten (A) aus [B/A].

Wahl nach Landeslisten (Parteien)																						Lfd. Nr.
Zweitstimmen		Von den gültigen Zweitstimmen entfallen auf die Wahlvorschläge																				
Rosen- baum BIBS	ungültig	gültig	CDU	SPD	GRÜNE	DIE LINKE.	FDP	AfD	PIRA- TEN	NPD	Tier- schutz- partei	FREIE WÄHL- ER	MLPD	BGE	DiB	DKP	DM	ÖDP	Die PARTEI	V-Partei ³		
D 19	E	F	F 1	F 2	F 3	F 4	F 5	F 6	F 7	F 8	F 9	F 10	F 11	F 12	F 13	F 14	F 15	F 16	F 17	F 18		
31	7	795	274	184	72	54	91	77	7	2	8	5	0	3	3	0	1	0	11	3	1	
3,9	0,9	99,1	34,5	23,1	9,1	6,8	11,4	9,7	0,9	0,3	1,0	0,6	0,0	0,4	0,4	0,0	0,1	0,0	1,4	0,4		
30	8	812	253	238	77	57	81	71	2	2	11	2	0	0	2	0	1	0	14	1	2	
3,7	1,0	99,0	31,2	29,3	9,5	7,0	10,0	8,7	0,2	0,2	1,4	0,2	0,0	0,0	0,2	0,0	0,1	0,0	1,7	0,1		
23	13	667	213	187	68	42	91	45	5	2	6	2	0	0	0	0	0	0	6	0	3	
3,4	1,9	98,1	31,9	28,0	10,2	6,3	13,6	6,7	0,7	0,3	0,9	0,3	0,0	0,0	0,0	0,0	0,0	0,0	0,9	0,0		
7	12	792	271	243	51	50	79	69	3	0	10	2	2	1	1	0	2	4	3	1	4	
0,9	1,5	98,5	34,2	30,7	6,4	6,3	10,0	8,7	0,4	0,0	1,3	0,3	0,3	0,1	0,1	0,0	0,3	0,5	0,4	0,1		
7	2	533	188	112	69	37	75	32	1	0	6	1	0	0	2	0	5	2	3	0	5	
1,3	0,4	99,6	35,3	21,0	12,9	6,9	14,1	6,0	0,2	0,0	1,1	0,2	0,0	0,0	0,4	0,0	0,9	0,4	0,6	0,0		
4	4	439	147	77	56	42	71	36	0	0	1	1	1	0	0	0	0	2	5	0	6	
0,9	0,9	99,1	33,5	17,5	12,8	9,6	16,2	8,2	0,0	0,0	0,2	0,2	0,2	0,0	0,0	0,0	0,0	0,5	1,1	0,0		
7	6	515	161	136	68	45	44	39	3	0	8	1	1	2	0	0	0	1	6	0	7	
1,4	1,2	98,8	31,3	26,4	13,2	8,7	8,5	7,6	0,6	0,0	1,6	0,2	0,2	0,4	0,0	0,0	0,0	0,2	1,2	0,0		
10	3	728	217	196	85	76	61	51	7	2	8	2	0	4	2	0	2	0	12	3	8	
1,4	0,4	99,6	29,8	26,9	11,7	10,4	8,4	7,0	1,0	0,3	1,1	0,3	0,0	0,5	0,3	0,0	0,3	0,0	1,6	0,4		
7	6	639	157	213	77	55	45	60	5	2	8	4	0	0	1	0	0	4	7	1	9	
1,1	0,9	99,1	24,6	33,3	12,1	8,6	7,0	9,4	0,8	0,3	1,3	0,6	0,0	0,0	0,2	0,0	0,0	0,6	1,1	0,2		
9	6	731	224	225	80	44	57	78	4	0	4	1	1	3	0	0	2	1	6	1	10	
1,2	0,8	99,2	30,6	30,8	10,9	6,0	7,8	10,7	0,5	0,0	0,5	0,1	0,1	0,4	0,0	0,0	0,3	0,1	0,8	0,1		
7	2	686	206	172	80	54	92	65	1	0	6	0	2	0	0	0	1	0	6	1	11	
1,0	0,3	99,7	30,0	25,1	11,7	7,9	13,4	9,5	0,1	0,0	0,9	0,0	0,3	0,0	0,0	0,0	0,1	0,0	0,9	0,1		
4	3	618	191	153	92	52	53	50	7	3	2	1	0	0	1	0	2	3	7	1	12	
0,7	0,5	99,5	30,9	24,8	14,9	8,4	8,6	8,1	1,1	0,5	0,3	0,2	0,0	0,0	0,2	0,0	0,3	0,5	1,1	0,2		
12	1	710	224	167	101	75	63	53	3	1	4	4	1	0	3	0	0	3	8	0	13	
1,7	0,1	99,9	31,5	23,5	14,2	10,6	8,9	7,5	0,4	0,1	0,6	0,6	0,1	0,0	0,4	0,0	0,0	0,4	1,1	0,0		
5	0	233	76	49	38	23	23	13	0	1	4	0	0	0	0	0	0	2	4	0	14	
2,1	0,0	100,0	32,6	21,0	16,3	9,9	9,9	5,6	0,0	0,4	1,7	0,0	0,0	0,0	0,0	0,0	0,0	0,9	1,7	0,0		
8	5	723	240	221	46	30	90	52	3	6	8	4	0	3	3	0	0	0	16	1	15	
1,1	0,7	99,3	33,2	30,6	6,4	4,1	12,4	7,2	0,4	0,8	1,1	0,6	0,0	0,4	0,4	0,0	0,0	0,0	2,2	0,1		
1	7	580	186	173	42	39	53	66	4	3	3	2	0	0	3	0	1	0	5	0	16	
0,2	1,2	98,8	32,1	29,8	7,2	6,7	9,1	11,4	0,7	0,5	0,5	0,3	0,0	0,0	0,5	0,0	0,2	0,0	0,9	0,0		
10	7	577	169	187	39	40	52	67	2	4	5	3	0	0	1	0	2	2	3	1	17	
1,7	1,2	98,8	29,3	32,4	6,8	6,9	9,0	11,6	0,3	0,7	0,9	0,5	0,0	0,0	0,2	0,0	0,3	0,3	0,5	0,2		
5	2	785	277	209	83	51	71	60	5	1	14	4	0	0	3	0	0	1	6	0	18	
0,6	0,3	99,7	35,3	26,6	10,6	6,5	9,0	7,6	0,6	0,1	1,8	0,5	0,0	0,0	0,4	0,0	0,0	0,1	0,8	0,0		
10	6	870	306	217	111	52	95	57	1	2	13	3	2	0	0	0	1	3	7	0	19	
1,1	0,7	99,3	35,2	24,9	12,8	6,0	10,9	6,6	0,1	0,2	1,5	0,3	0,2	0,0	0,0	0,0	0,1	0,3	0,8	0,0		
13	5	875	310	220	94	40	98	77	4	0	7	7	0	1	1	0	1	2	12	1	20	
1,5	0,6	99,4	35,4	25,1	10,7	4,6	11,2	8,8	0,5	0,0	0,8	0,8	0,0	0,1	0,1	0,0	0,1	0,2	1,4	0,1		
6	4	744	261	153	91	57	116	48	1	1	1	2	1	1	1	0	1	1	7	1	21	
0,8	0,5	99,5	35,1	20,6	12,2	7,7	15,6	6,5	0,1	0,1	0,1	0,3	0,1	0,1	0,1	0,0	0,1	0,1	0,9	0,1		
15	5	619	138	149	102	83	62	36	11	1	4	1	2	1	1	0	1	3	22	2	22	
2,4	0,8	99,2	22,3	24,1	16,5	13,4	10,0	5,8	1,8	0,2	0,6	0,2	0,3	0,2	0,2	0,0	0,2	0,5	3,6	0,3		
11	0	636	145	148	139	73	64	34	5	0	3	2	1	2	0	0	1	1	16	2	23	
1,7	0,0	100,0	22,8	23,3	21,9	11,5	10,1	5,3	0,8	0,0	0,5	0,3	0,2	0,3	0,0	0,0	0,2	0,2	2,5	0,3		
5	1	657	144	147	148	87	49	36	9	0	2	2	1	2	2	0	0	1	25	2	24	
0,8	0,2	99,8	21,9	22,4	22,5	13,2	7,5	5,5	1,4	0,0	0,3	0,3	0,2	0,3	0,3	0,0	0,0	0,2	3,8	0,3		
15	2	762	171	180	184	80	97	26	1	0	1	2	0	0	0	1	0	1	18	0	25	
2,0	0,3	99,7	22,4	23,6	24,1	10,5	12,7	3,4	0,1	0,0	0,1	0,3	0,0	0,0	0,0	0,1	0,0	0,1	2,4	0,0		
13	1	758	173	183	188	85	66	40	2	0	2	2	1	0	1	0	1	2	12	0	26	
1,7	0,1	99,9	22,8	24,1	24,8	11,2	8,7	5,3	0,3	0,0	0,3	0,3	0,1	0,0	0,1	0,0	0,1	0,3	1,6	0,0		
7	7	755	173	154	162	113	76	42	7	2	8	1	2	1	2	1	0	1	9	1	27	
0,9	0,9	99,1	22,9	20,4	21,5	15,0	10,1	5,6	0,9	0,3	1,1	0,1	0,3	0,1	0,3	0,1	0,0	0,1	1,2	0,1		
15	3	653	123	136	138	84	77	30	9	0	4	5	3	4	7	0	3	1	27	2	28	
2,3	0,5	99,5	18,8	20,8	21,1	12,9	11,8	4,6	1,4	0,0	0,6	0,8	0,5	0,6	1,1	0,0	0,5	0,2	4,1	0,3		
11	5	655	158	158	118	83	67	41	0	0	5	3	0	1	2	0	1	5	10	3	29	
1,7	0,8	99,2	24,1	24,1	18,0	12,7	10,2	6,3	0,0	0,0	0,8	0,5	0,0	0,2	0,3	0,0	0,2	0,8	1,5	0,5		
4	1	793	188	177	185	81	94	38	3	0	6	2	1	1	4	0	0	0	12	1	30	
0,5	0,1	99,9	23,7	22,3	23,3	10,2	11,9	4,8	0,4	0,0	0,8	0,3	0,1	0,1	0,5	0,0	0,0	0,0	1,5	0,1		
14	10	738	190	166	132	76	90	52	7	1	4	0	1	2	2	0	0	0	12	3	31	
1,9	1,3	98,7	25,7	22,5	17,9	10,3	12,2	7,0	0,9	0,1	0,5	0,0	0,1	0,3	0,3	0,0	0,0	0,0	1,6	0,4		

Tab. 5 Endergebnis Bundestagswahl 2017 - Wahlbezirke

Lfd. Nr.	Wahlbezirk Nr.	Wahllokal	Wahlberechtigte				Wähler/innen		Wahl im Wahlkreis									
			lt. Wählerverz.		§25 Abs.2 BWO Selbst. Wahl-schein	insgesamt A1+A2 +A3	insgesamt	darunter mit Wahl-schein	Erststimmen		Von den gültigen Erststimmen entfallen auf die Bewerberin/den Bewerber							
			ohne Sperrvermerk "W" Wahl-schein	mit Sperrvermerk "W" Wahl-schein					ungültig	gültig	Müller CDU	Dr. Reimann SPD	Krause GRÜNE	Gürtas-Yildirim DIE LINKE.	Schramm FDP	Hanker AfD	Deutsch MLPD	
			A 1	A 2	A 3	A	B	B 1	C	D	D 1	D 2	D 3	D 4	D 5	D 6	D11	
32	120-31	Grundschule Comeniusstraße	961	396	0	1.357	820 85,2	1	4 0,5	816 99,5	206 25,2	347 42,5	111 13,6	80 9,8	38 4,7	17 2,1	4 0,5	
33	120-32	Grundschule Comeniusstraße	864	299	0	1.163	695 80,3	1	1 0,1	694 99,9	181 26,1	261 37,6	101 14,6	81 11,7	27 3,9	27 3,9	1 0,1	
34	120-33	Grundschule Comeniusstraße	800	278	0	1.078	643 80,2	2	5 0,8	638 99,2	155 24,3	262 41,1	76 11,9	70 11,0	22 3,4	40 6,3	1 0,2	
35	120-34	Grundschule Comeniusstraße	658	292	0	950	530 80,2	3	4 0,8	526 99,2	117 22,2	236 44,9	60 11,4	54 10,3	13 2,5	33 6,3	4 0,8	
36	120-35	Christophorusschule	744	330	0	1.074	618 82,7	3	4 0,6	614 99,4	123 20,0	291 47,4	66 10,7	68 11,1	30 4,9	25 4,1	1 0,2	
37	120-36	Christophorusschule	956	403	0	1.359	728 76,2	0	7 1,0	721 99,0	171 23,7	303 42,0	85 11,8	84 11,7	35 4,9	36 5,0	2 0,3	
38	120-37	Christophorusschule	937	366	0	1.303	627 66,9	0	5 0,8	622 99,2	144 23,2	270 43,4	72 11,6	69 11,1	23 3,7	36 5,8	3 0,5	
39	131-01	Helene-Engelbrecht-Schule	683	304	0	987	438 64,1	0	4 0,9	434 99,1	128 29,5	142 32,7	39 9,0	46 10,6	36 8,3	29 6,7	3 0,7	
40	131-02	Helene-Engelbrecht-Schule	873	343	0	1.216	577 66,1	0	5 0,9	572 99,1	157 27,4	212 37,1	51 8,9	65 11,4	23 4,0	52 9,1	2 0,3	
41	131-03	Helene-Engelbrecht-Schule	922	411	0	1.333	534 57,8	2	3 0,6	531 99,4	146 27,5	183 34,5	45 8,5	75 14,1	27 5,1	47 8,9	1 0,2	
42	131-04	AOK Braunschweig	868	333	0	1.201	497 57,2	1	3 0,6	494 99,4	151 30,6	166 33,6	47 9,5	53 10,7	31 6,3	38 7,7	2 0,4	
43	131-11	Realschule Georg-Eckert-Str.	877	366	0	1.243	630 71,5	4	6 1,0	624 99,0	199 31,9	236 37,8	63 10,1	39 6,3	41 6,6	37 5,9	1 0,2	
44	131-12	Realschule J.-F.-Kennedy-Pl.	956	395	0	1.351	623 64,8	5	7 1,1	616 98,9	180 29,2	197 32,0	65 10,6	66 10,7	54 8,8	43 7,0	2 0,3	
45	131-13	Gym. Martino-Katharineum	901	324	0	1.225	605 66,8	5	3 0,5	602 99,5	164 27,2	216 35,9	52 8,6	69 11,5	43 7,1	42 7,0	3 0,5	
46	131-14	Gym. Martino-Katharineum	829	282	0	1.111	575 69,2	2	8 1,4	567 98,6	208 36,7	162 28,6	40 7,1	70 12,3	34 6,0	47 8,3	2 0,4	
47	131-15	Gym. Martino-Katharineum	791	397	0	1.188	530 67,0	0	3 0,6	527 99,4	175 33,2	210 39,8	38 7,2	41 7,8	25 4,7	34 6,5	1 0,2	
48	132-01	Wilhelm-Gymnasium	870	422	0	1.292	736 84,2	4	5 0,7	731 99,3	195 26,7	311 42,5	88 12,0	60 8,2	33 4,5	32 4,4	3 0,4	
49	132-02	Wilhelm-Gymnasium	853	306	0	1.159	614 72,0	0	8 1,3	606 98,7	145 23,9	244 40,3	78 12,9	73 12,0	29 4,8	29 4,8	1 0,2	
50	132-03	Begegnungsstätte Caritas	901	331	0	1.232	656 72,8	0	5 0,8	651 99,2	188 28,9	248 38,1	56 8,6	59 9,1	33 5,1	58 8,9	1 0,2	
51	132-04	Begegnungsstätte Caritas	675	262	0	937	556 82,2	1	1 0,2	555 99,8	161 29,0	219 39,5	62 11,2	53 9,5	27 4,9	24 4,3	1 0,2	
52	132-05	Altenpflegeheim St. Hedwig	729	298	0	1.027	539 73,9	0	8 1,5	531 98,5	146 27,5	180 33,9	53 10,0	57 10,7	46 8,7	36 6,8	4 0,8	
53	132-11	Internationale Schule BS-WOB	526	143	0	669	327 61,9	2	8 2,4	319 97,6	76 23,8	123 38,6	28 8,8	44 13,8	13 4,1	30 9,4	0 0,0	
54	132-12	Internationale Schule BS-WOB	543	171	0	714	352 64,8	0	5 1,4	347 98,6	92 26,5	143 41,2	35 10,1	23 6,6	20 5,8	25 7,2	2 0,6	
55	132-21	LBZ für Hörgeschädigte	518	268	0	786	405 78,2	0	3 0,7	402 99,3	161 40,0	127 31,6	29 7,2	21 5,2	32 8,0	31 7,7	0 0,0	
56	132-31	Hans-Würtz-Schule	899	115	0	1.014	441 49,0	1	13 2,9	428 97,1	86 20,1	189 44,2	24 5,6	64 15,0	15 3,5	48 11,2	0 0,0	
57	132-32	Hans-Würtz-Schule	928	158	0	1.086	550 59,3	0	7 1,3	543 98,7	113 20,8	205 37,8	44 8,1	81 14,9	27 5,0	62 11,4	0 0,0	
58	211-01	Grundschule Stöckheim	892	330	0	1.222	694 77,6	2	7 1,0	687 99,0	235 34,2	292 42,5	34 4,9	31 4,5	29 4,2	62 9,0	0 0,0	
59	211-02	Grundschule Stöckheim	936	281	0	1.217	760 81,1	1	6 0,8	754 99,2	287 38,1	277 36,7	56 7,4	39 5,2	42 5,6	50 6,6	1 0,1	
60	211-03	Grundschule Stöckheim	988	332	0	1.320	800 80,8	2	4 0,5	796 99,5	251 31,5	346 43,5	50 6,3	40 5,0	33 4,1	64 8,0	0 0,0	
61	211-04	Grundschule Stöckheim	906	387	0	1.293	799 87,8	4	10 1,3	789 98,7	305 38,7	303 38,4	53 6,7	16 2,0	54 6,8	50 6,3	0 0,0	
62	211-11	Kirchl. Gemeindeg. Leiferde	1.194	313	0	1.507	977 81,8	1	6 0,6	971 99,4	313 32,2	429 44,2	46 4,7	52 5,4	39 4,0	86 8,9	0 0,0	

1) Die Berechnung der Wahlbeteiligung in den allgemeinen Wahlbezirken berücksichtigt keine Briefwähler [B/(A1+B1)]; die Berechnung der Wahlbeteiligung in Braunschweig gesamt drückt den Anteil der Wähler/innen (B) in Bezug auf alle Wahlberechtigten (A) aus [B/A].

Wahl nach Landeslisten (Parteien)																						Lfd. Nr.
Zweitstimmen		Von den gültigen Zweitstimmen entfallen auf die Wahlvorschläge																				
Rosen- baum BIBS	ungültig	gültig	CDU	SPD	GRÜNE	DIE LINKE.	FDP	AfD	PIRA- TEN	NPD	Tier- schutz- partei	FREIE WÄHL- ER	MLPD	BGE	DiB	DKP	DM	ÖDP	Die PARTEI	V-Partei ³		
D 19	E	F	F 1	F 2	F 3	F 4	F 5	F 6	F 7	F 8	F 9	F 10	F 11	F 12	F 13	F 14	F 15	F 16	F 17	F 18		
13	2	818	208	177	175	90	82	22	6	2	9	1	0	2	6	1	1	3	26	7		
1,6	0,2	99,8	25,4	21,6	21,4	11,0	10,0	2,7	0,7	0,2	1,1	0,1	0,0	0,2	0,7	0,1	0,1	0,4	3,2	0,9		
15	2	693	155	147	135	107	71	30	8	0	7	4	1	2	4	0	0	1	19	2		
2,2	0,3	99,7	22,4	21,2	19,5	15,4	10,2	4,3	1,2	0,0	1,0	0,6	0,1	0,3	0,6	0,0	0,0	0,1	2,7	0,3		
12	6	637	130	155	127	78	63	39	3	2	5	3	1	3	4	0	2	2	19	1		
1,9	0,9	99,1	20,4	24,3	19,9	12,2	9,9	6,1	0,5	0,3	0,8	0,5	0,2	0,5	0,6	0,0	0,3	0,3	3,0	0,2		
9	1	529	112	146	93	75	32	33	7	0	7	4	0	0	2	0	0	2	10	6		
1,7	0,2	99,8	21,2	27,6	17,6	14,2	6,0	6,2	1,3	0,0	1,3	0,8	0,0	0,0	0,4	0,0	0,0	0,4	1,9	1,1		
10	2	616	126	183	106	90	45	29	4	0	5	5	1	3	3	0	0	0	15	1		
1,6	0,3	99,7	20,5	29,7	17,2	14,6	7,3	4,7	0,6	0,0	0,8	0,8	0,2	0,5	0,5	0,0	0,0	0,0	2,4	0,2		
5	3	725	165	170	137	99	72	35	8	2	7	2	0	2	1	0	1	2	21	1		
0,7	0,4	99,6	22,8	23,4	18,9	13,7	9,9	4,8	1,1	0,3	1,0	0,3	0,0	0,3	0,1	0,0	0,1	0,3	2,9	0,1		
5	3	624	135	170	95	99	57	38	2	1	3	1	0	2	4	0	1	3	12	1		
0,8	0,5	99,5	21,6	27,2	15,2	15,9	9,1	6,1	0,3	0,2	0,5	0,2	0,0	0,3	0,6	0,0	0,2	0,5	1,9	0,2		
11	4	434	105	88	57	50	54	37	9	0	7	0	0	3	2	0	1	3	16	2		
2,5	0,9	99,1	24,2	20,3	13,1	11,5	12,4	8,5	2,1	0,0	1,6	0,0	0,0	0,7	0,5	0,0	0,2	0,7	3,7	0,5		
10	4	573	127	154	72	88	51	49	5	2	7	3	0	1	3	1	2	1	5	2		
1,7	0,7	99,3	22,2	26,9	12,6	15,4	8,9	8,6	0,9	0,3	1,2	0,5	0,0	0,2	0,5	0,2	0,3	0,2	0,9	0,3		
7	1	533	126	130	55	79	53	49	3	1	3	1	0	3	3	0	1	5	18	3		
1,3	0,2	99,8	23,6	24,4	10,3	14,8	9,9	9,2	0,6	0,2	0,6	0,2	0,0	0,6	0,6	0,0	0,2	0,9	3,4	0,6		
6	2	495	134	107	71	58	59	43	3	2	3	1	0	2	2	0	1	2	6	1		
1,2	0,4	99,6	27,1	21,6	14,3	11,7	11,9	8,7	0,6	0,4	0,6	0,2	0,0	0,4	0,4	0,0	0,2	0,4	1,2	0,2		
8	3	627	170	151	89	62	87	38	5	1	2	0	0	1	3	0	1	3	12	2		
1,3	0,5	99,5	27,1	24,1	14,2	9,9	13,9	6,1	0,8	0,2	0,3	0,0	0,0	0,2	0,5	0,0	0,2	0,5	1,9	0,3		
9	5	618	159	132	83	90	63	46	4	2	3	1	0	5	4	0	2	1	22	1		
1,5	0,8	99,2	25,7	21,4	13,4	14,6	10,2	7,4	0,6	0,3	0,5	0,2	0,0	0,8	0,6	0,0	0,3	0,2	3,6	0,2		
13	3	602	134	145	59	98	85	43	4	2	6	1	0	2	2	0	2	1	18	0		
2,2	0,5	99,5	22,3	24,1	9,8	16,3	14,1	7,1	0,7	0,3	1,0	0,2	0,0	0,3	0,3	0,0	0,3	0,2	3,0	0,0		
4	6	569	172	117	57	61	72	50	3	2	10	1	1	5	0	0	1	0	17	0		
0,7	1,0	99,0	30,2	20,6	10,0	10,7	12,7	8,8	0,5	0,4	1,8	0,2	0,2	0,9	0,0	0,0	0,2	0,0	3,0	0,0		
3	3	527	157	143	59	54	50	45	1	0	4	0	0	0	1	0	1	1	11	0		
0,6	0,6	99,4	29,8	27,1	11,2	10,2	9,5	8,5	0,2	0,0	0,8	0,0	0,0	0,0	0,2	0,0	0,2	0,2	2,1	0,0		
9	4	732	173	146	172	82	90	37	2	0	3	1	1	2	1	1	0	0	20	1		
1,2	0,5	99,5	23,6	19,9	23,5	11,2	12,3	5,1	0,3	0,0	0,4	0,1	0,1	0,3	0,1	0,1	0,0	0,0	2,7	0,1		
7	4	610	120	151	105	96	64	36	4	2	4	1	0	1	3	1	1	0	19	2		
1,2	0,7	99,3	19,7	24,8	17,2	15,7	10,5	5,9	0,7	0,3	0,7	0,2	0,0	0,2	0,5	0,2	0,2	0,0	3,1	0,3		
8	5	651	177	153	99	69	62	68	4	2	4	0	0	2	1	0	0	0	8	2		
1,2	0,8	99,2	27,2	23,5	15,2	10,6	9,5	10,4	0,6	0,3	0,6	0,0	0,0	0,3	0,2	0,0	0,0	0,0	1,2	0,3		
8	4	552	139	125	105	66	56	32	3	0	7	1	0	1	4	0	0	0	13	0		
1,4	0,7	99,3	25,2	22,6	19,0	12,0	10,1	5,8	0,5	0,0	1,3	0,2	0,0	0,2	0,7	0,0	0,0	0,0	2,4	0,0		
9	5	534	126	108	97	68	64	37	4	0	0	6	2	0	0	1	2	1	16	2		
1,7	0,9	99,1	23,6	20,2	18,2	12,7	12,0	6,9	0,7	0,0	0,0	1,1	0,4	0,0	0,0	0,2	0,4	0,2	3,0	0,4		
5	6	321	63	98	31	44	23	33	3	1	7	2	0	4	1	1	0	0	8	2		
1,6	1,8	98,2	19,6	30,5	9,7	13,7	7,2	10,3	0,9	0,3	2,2	0,6	0,0	1,2	0,3	0,3	0,0	0,0	2,5	0,6		
7	2	350	97	98	39	34	39	26	2	1	6	0	1	0	0	0	0	0	5	2		
2,0	0,6	99,4	27,7	28,0	11,1	9,7	11,1	7,4	0,6	0,3	1,7	0,0	0,3	0,0	0,0	0,0	0,0	0,0	1,4	0,6		
1	1	404	141	73	41	26	78	32	0	0	3	0	0	1	2	0	1	0	6	0		
0,2	0,2	99,8	34,9	18,1	10,1	6,4	19,3	7,9	0,0	0,0	0,7	0,0	0,0	0,2	0,5	0,0	0,2	0,0	1,5	0,0		
2	12	429	85	156	30	58	20	45	5	2	7	1	0	1	3	1	1	0	11	3		
0,5	2,7	97,3	19,8	36,4	7,0	13,5	4,7	10,5	1,2	0,5	1,6	0,2	0,0	0,2	0,7	0,2	0,2	0,0	2,6	0,7		
11	6	544	92	159	56	91	41	65	3	3	7	1	0	4	1	0	4	0	16	1		
2,0	1,1	98,9	16,9	29,2	10,3	16,7	7,5	11,9	0,6	0,6	1,3	0,2	0,0	0,7	0,2	0,0	0,7	0,0	2,9	0,2		
4	7	687	216	198	75	48	73	64	1	1	2	2	0	1	1	0	0	0	5	0		
0,6	1,0	99,0	31,4	28,8	10,9	7,0	10,6	9,3	0,1	0,1	0,3	0,3	0,0	0,1	0,1	0,0	0,0	0,0	0,7	0,0		
2	6	754	258	186	92	51	86	53	1	1	8	0	0	1	1	0	3	0	13	0		
0,3	0,8	99,2	34,2	24,7	12,2	6,8	11,4	7,0	0,1	0,1	1,1	0,0	0,0	0,1	0,1	0,0	0,4	0,0	1,7	0,0		
12	5	795	228	235	86	60	90	70	4	0	11	2	0	0	1	0	1	0	6	1		
1,5	0,6	99,4	28,7	29,6	10,8	7,5	11,3	8,8	0,5	0,0	1,4	0,3	0,0	0,0	0,1	0,0	0,1	0,0	0,8	0,1		
8	6	793	278	201	96	36	106	60	2	0	3	1	0	0	3	0	0	1	6	0		
1,0	0,8	99,2	35,1	25,3	12,1	4,5	13,4	7,6	0,3	0,0	0,4	0,1	0,0	0,0	0,4	0,0	0,0	0,1	0,8	0,0		
6	7	970	292	325	59	68	82	112	5	1	10	3	0	1	1	0	0	0	10	1		
0,6	0,7	99,3	30,1	33,5	6,1	7,0	8,5	11,5	0,5	0,1	1,0	0,3	0,0	0,1	0,1	0,0	0,0	0,0	1,0	0,1		

Tab. 5 Endergebnis Bundestagswahl 2017 - Wahlbezirke

Lfd. Nr.	Wahlbezirk Nr.	Wahllokal	Wahlberechtigte				Wähler/innen		Wahl im Wahlkreis									
			lt. Wählerverz.		§25 Abs.2 BWO Selbst. Wahl-schein	insgesamt A1+A2 +A3	insgesamt	darunter mit Wahl-schein	Erststimmen		Von den gültigen Erststimmen entfallen auf die Bewerberin/den Bewerber							
			ohne Sperrvermerk "W" Wahl-schein	mit Sperrvermerk "W" Wahl-schein					ungültig	gültig	Müller CDU	Dr. Reimann SPD	Krause GRÜNE	Gürtas-Yildirim DIE LINKE.	Schramm FDP	Hanker AfD	Deutsch MLPD	
			A 1	A 2	A 3	A	B	B 1	C	D	D 1	D 2	D 3	D 4	D 5	D 6	D11	
63	212-01	Grundschule Heidberg	815	223	0	1.038	580 70,9	3	5 0,9	575 99,1	207 36,0	203 35,3	29 5,0	39 6,8	38 6,6	58 10,1	1 0,2	
64	212-02	Grundschule Heidberg	900	175	0	1.075	594 65,9	2	5 0,8	589 99,2	150 25,5	241 40,9	26 4,4	49 8,3	26 4,4	86 14,6	1 0,2	
65	212-03	Grundschule Heidberg	655	179	0	834	461 70,3	1	3 0,7	458 99,3	129 28,2	187 40,8	29 6,3	28 6,1	26 5,7	56 12,2	1 0,2	
66	212-04	Grundschule Heidberg	705	210	0	915	506 71,8	0	10 2,0	496 98,0	168 33,9	205 41,3	12 2,4	31 6,3	25 5,0	53 10,7	0 0,0	
67	212-05	Grundschule Heidberg	930	223	0	1.153	563 60,5	1	16 2,8	547 97,2	177 32,4	206 37,7	28 5,1	30 5,5	27 4,9	73 13,3	2 0,4	
68	212-06	Grundschule Heidberg	952	224	0	1.176	643 67,5	0	10 1,6	633 98,4	181 28,6	266 42,0	28 4,4	46 7,3	33 5,2	68 10,7	2 0,3	
69	212-11	Grundschule Melverode	709	315	0	1.024	565 79,2	4	4 0,7	561 99,3	209 37,3	199 35,5	43 7,7	34 6,1	31 5,5	40 7,1	1 0,2	
70	212-12	Grundschule Melverode	778	180	0	958	546 70,0	2	6 1,1	540 98,9	144 26,7	244 45,2	27 5,0	41 7,6	21 3,9	62 11,5	0 0,0	
71	212-13	Grundschule Melverode	843	162	0	1.005	610 72,4	0	5 0,8	605 99,2	187 30,9	235 38,8	29 4,8	39 6,4	30 5,0	73 12,1	1 0,2	
72	213-01	Internationale Schule BS-WOB	193	94	0	287	146 75,6	0	0 0,0	146 100,0	52 35,6	62 42,5	10 6,8	6 4,1	7 4,8	8 5,5	0 0,0	
73	213-11	Grundschule Rautheim	1.091	250	0	1.341	763 69,7	3	11 1,4	752 98,6	198 26,3	314 41,8	61 8,1	43 5,7	33 4,4	90 12,0	0 0,0	
74	213-12	Grundschule Rautheim	1.088	356	0	1.444	851 78,1	1	8 0,9	843 99,1	238 28,2	362 42,9	68 8,1	51 6,0	41 4,9	75 8,9	2 0,2	
75	213-21	Grundschule Lindenbergsiedlung	872	133	0	1.005	588 67,4	0	5 0,9	583 99,1	145 24,9	236 40,5	27 4,6	56 9,6	30 5,1	81 13,9	1 0,2	
76	213-22	Grundschule Lindenbergsiedlung	736	197	0	933	611 82,7	3	6 1,0	605 99,0	237 39,2	200 33,1	43 7,1	32 5,3	42 6,9	43 7,1	3 0,5	
77	213-31	Grundschule Mascheroder Holz	972	258	0	1.230	765 78,6	1	8 1,0	757 99,0	229 30,3	318 42,0	49 6,5	48 6,3	37 4,9	66 8,7	1 0,1	
78	213-32	Grundschule Mascheroder Holz	791	234	0	1.025	616 77,5	4	5 0,8	611 99,2	153 25,0	291 47,6	43 7,0	45 7,4	26 4,3	46 7,5	1 0,2	
79	213-41	Kirchengemeinde Mascherode	677	307	0	984	557 81,9	3	6 1,1	551 98,9	236 42,8	186 33,8	25 4,5	31 5,6	28 5,1	38 6,9	0 0,0	
80	213-42	Bürgerhaus Mascherode	732	281	0	1.013	622 85,0	0	4 0,6	618 99,4	230 37,2	250 40,5	35 5,7	28 4,5	36 5,8	29 4,7	2 0,3	
81	213-43	Bürgerhaus Mascherode	755	346	0	1.101	622 82,4	0	3 0,5	619 99,5	234 37,8	251 40,5	37 6,0	28 4,5	27 4,4	39 6,3	0 0,0	
82	221-01	Wilhelm-Bracke-Gesamtschule	1.054	231	0	1.285	631 59,9	0	11 1,7	620 98,3	194 31,3	239 38,5	22 3,5	55 8,9	32 5,2	67 10,8	0 0,0	
83	221-02	Wilhelm-Bracke-Gesamtschule	1.011	103	0	1.114	516 51,0	0	10 1,9	506 98,1	153 30,2	183 36,2	20 4,0	32 6,3	14 2,8	96 19,0	1 0,2	
84	221-03	Wilhelm-Bracke-Gesamtschule	1.043	196	0	1.239	476 45,6	0	4 0,8	472 99,2	115 24,4	195 41,3	19 4,0	45 9,5	20 4,2	74 15,7	2 0,4	
85	221-04	Wilhelm-Bracke-Gesamtschule	915	292	0	1.207	608 66,4	1	9 1,5	599 98,5	195 32,6	249 41,6	26 4,3	29 4,8	33 5,5	59 9,8	0 0,0	
86	221-05	Wilhelm-Bracke-Gesamtschule	943	226	0	1.169	690 73,0	2	12 1,7	678 98,3	256 37,8	259 38,2	13 1,9	54 8,0	20 2,9	67 9,9	0 0,0	
87	221-11	Grundschule Ilmenaustraße	975	160	0	1.135	494 50,7	0	13 2,6	481 97,4	109 22,7	191 39,7	15 3,1	59 12,3	19 4,0	79 16,4	2 0,4	
88	221-12	Grundschule Ilmenaustraße	1.177	145	0	1.322	610 51,8	0	15 2,5	595 97,5	179 30,1	203 34,1	22 3,7	53 8,9	29 4,9	101 17,0	1 0,2	
89	221-13	Grundschule Ilmenaustraße	1.099	213	0	1.312	684 62,1	2	5 0,7	679 99,3	193 28,4	271 39,9	25 3,7	49 7,2	29 4,3	107 15,8	3 0,4	
90	221-14	Grundschule Ilmenaustraße	1.017	231	0	1.248	673 66,0	2	13 1,9	660 98,1	179 27,1	290 43,9	23 3,5	28 4,2	25 3,8	110 16,7	0 0,0	
91	221-15	Grundschule Altmühlstraße	992	142	0	1.134	575 58,0	0	12 2,1	563 97,9	148 26,3	225 40,0	18 3,2	45 8,0	32 5,7	89 15,8	0 0,0	
92	221-16	Grundschule Altmühlstraße	964	163	0	1.127	521 54,0	0	9 1,7	512 98,3	140 27,3	219 42,8	20 3,9	31 6,1	15 2,9	83 16,2	0 0,0	
93	221-21	Realschule LebenLernen	1.042	147	0	1.189	444 42,5	2	9 2,0	435 98,0	98 22,5	174 40,0	19 4,4	49 11,3	13 3,0	77 17,7	2 0,5	

1) Die Berechnung der Wahlbeteiligung in den allgemeinen Wahlbezirken berücksichtigt keine Briefwähler [B/(A1+B1)]; die Berechnung der Wahlbeteiligung in Braunschweig gesamt drückt den Anteil der Wähler/innen (B) in Bezug auf alle Wahlberechtigten (A) aus [B/A].

Wahl nach Landeslisten (Parteien)																						Lfd. Nr.
Zweitstimmen		Von den gültigen Zweitstimmen entfallen auf die Wahlvorschläge																				
Rosen- baum BIBS	ungültig	gültig	CDU	SPD	GRÜNE	DIE LINKE.	FDP	AfD	PIRA- TEN	NPD	Tier- schutz- partei	FREIE WÄHL- ER	MLPD	BGE	DiB	DKP	DM	ÖDP	Die PARTEI	V-Partei ³		
D 19	E	F	F 1	F 2	F 3	F 4	F 5	F 6	F 7	F 8	F 9	F 10	F 11	F 12	F 13	F 14	F 15	F 16	F 17	F 18		
0	4	576	190	158	44	40	43	67	2	6	4	0	2	1	1	0	3	1	12	2	63	
0,0	0,7	99,3	33,0	27,4	7,6	6,9	7,5	11,6	0,3	1,0	0,7	0,0	0,3	0,2	0,2	0,0	0,5	0,2	2,1	0,3		
10	9	585	149	200	31	59	32	81	5	2	6	3	0	0	1	0	1	1	12	2	64	
1,7	1,5	98,5	25,5	34,2	5,3	10,1	5,5	13,8	0,9	0,3	1,0	0,5	0,0	0,0	0,2	0,0	0,2	0,2	2,1	0,3		
2	7	454	137	143	38	31	36	58	2	0	4	0	0	0	2	0	1	0	2	0	65	
0,4	1,5	98,5	30,2	31,5	8,4	6,8	7,9	12,8	0,4	0,0	0,9	0,0	0,0	0,0	0,4	0,0	0,2	0,0	0,4	0,0		
2	9	497	165	166	19	37	38	60	1	1	4	2	0	0	0	0	1	0	3	0	66	
0,4	1,8	98,2	33,2	33,4	3,8	7,4	7,6	12,1	0,2	0,2	0,8	0,4	0,0	0,0	0,0	0,0	0,2	0,0	0,6	0,0		
4	15	548	163	179	23	34	35	83	3	2	6	2	1	1	3	0	1	2	8	2	67	
0,7	2,7	97,3	29,7	32,7	4,2	6,2	6,4	15,1	0,5	0,4	1,1	0,4	0,2	0,2	0,5	0,0	0,2	0,4	1,5	0,4		
9	6	637	173	231	43	49	38	72	7	2	8	4	0	1	1	0	1	0	6	1	68	
1,4	0,9	99,1	27,2	36,3	6,8	7,7	6,0	11,3	1,1	0,3	1,3	0,6	0,0	0,2	0,2	0,0	0,2	0,0	0,9	0,2		
4	4	561	184	121	78	48	62	48	2	0	8	0	0	0	1	0	0	0	8	1	69	
0,7	0,7	99,3	32,8	21,6	13,9	8,6	11,1	8,6	0,4	0,0	1,4	0,0	0,0	0,0	0,2	0,0	0,0	0,0	1,4	0,2		
1	6	540	132	193	37	57	36	62	3	2	1	2	0	1	3	0	1	0	10	0	70	
0,2	1,1	98,9	24,4	35,7	6,9	10,6	6,7	11,5	0,6	0,4	0,2	0,4	0,0	0,2	0,6	0,0	0,2	0,0	1,9	0,0		
11	7	603	166	177	45	54	62	76	4	0	5	1	0	0	1	1	4	1	5	1	71	
1,8	1,1	98,9	27,5	29,4	7,5	9,0	10,3	12,6	0,7	0,0	0,8	0,2	0,0	0,0	0,2	0,2	0,7	0,2	0,8	0,2		
1	0	146	52	45	15	8	14	9	0	0	0	1	0	0	0	0	0	1	1	0	72	
0,7	0,0	100,0	35,6	30,8	10,3	5,5	9,6	6,2	0,0	0,0	0,0	0,7	0,0	0,0	0,0	0,0	0,0	0,7	0,7	0,0		
13	5	758	191	243	62	61	59	94	5	3	19	1	0	1	1	1	2	3	12	0	73	
1,7	0,7	99,3	25,2	32,1	8,2	8,0	7,8	12,4	0,7	0,4	2,5	0,1	0,0	0,1	0,1	0,1	0,3	0,4	1,6	0,0		
6	7	844	208	251	126	67	78	73	3	4	8	3	0	3	5	0	5	0	10	0	74	
0,7	0,8	99,2	24,6	29,7	14,9	7,9	9,2	8,6	0,4	0,5	0,9	0,4	0,0	0,4	0,6	0,0	0,6	0,0	1,2	0,0		
7	6	582	139	196	39	65	41	72	5	5	8	2	1	1	0	0	1	1	6	0	75	
1,2	1,0	99,0	23,9	33,7	6,7	11,2	7,0	12,4	0,9	0,9	1,4	0,3	0,2	0,2	0,0	0,0	0,2	0,2	1,0	0,0		
5	2	609	202	115	63	51	93	56	3	0	4	1	2	6	2	0	2	0	7	2	76	
0,8	0,3	99,7	33,2	18,9	10,3	8,4	15,3	9,2	0,5	0,0	0,7	0,2	0,3	1,0	0,3	0,0	0,3	0,0	1,1	0,3		
9	3	762	232	224	73	56	69	75	3	0	10	1	0	2	2	0	1	0	12	2	77	
1,2	0,4	99,6	30,4	29,4	9,6	7,3	9,1	9,8	0,4	0,0	1,3	0,1	0,0	0,3	0,3	0,0	0,1	0,0	1,6	0,3		
6	2	614	149	207	69	65	46	48	5	1	6	2	2	1	0	0	1	2	9	1	78	
1,0	0,3	99,7	24,3	33,7	11,2	10,6	7,5	7,8	0,8	0,2	1,0	0,3	0,3	0,2	0,0	0,0	0,2	0,3	1,5	0,2		
7	4	553	199	117	68	43	66	42	4	2	5	0	0	0	1	0	1	1	3	1	79	
1,3	0,7	99,3	36,0	21,2	12,3	7,8	11,9	7,6	0,7	0,4	0,9	0,0	0,0	0,0	0,2	0,0	0,2	0,2	0,5	0,2		
8	3	619	224	168	63	35	72	35	5	0	3	3	4	0	0	0	1	0	6	0	80	
1,3	0,5	99,5	36,2	27,1	10,2	5,7	11,6	5,7	0,8	0,0	0,5	0,5	0,6	0,0	0,0	0,0	0,2	0,0	1,0	0,0		
3	2	620	210	156	79	35	76	47	1	0	3	1	0	0	1	0	1	0	4	6	81	
0,5	0,3	99,7	33,9	25,2	12,7	5,6	12,3	7,6	0,2	0,0	0,5	0,2	0,0	0,0	0,2	0,0	0,2	0,0	0,6	1,0		
11	11	620	188	204	38	63	32	75	5	0	4	1	0	0	2	0	1	1	5	1	82	
1,8	1,7	98,3	30,3	32,9	6,1	10,2	5,2	12,1	0,8	0,0	0,6	0,2	0,0	0,0	0,3	0,0	0,2	0,2	0,8	0,2		
7	11	505	162	156	17	32	16	100	4	2	5	3	0	0	0	0	2	0	6	0	83	
1,4	2,1	97,9	32,1	30,9	3,4	6,3	3,2	19,8	0,8	0,4	1,0	0,6	0,0	0,0	0,0	0,0	0,4	0,0	1,2	0,0		
2	9	467	108	170	22	56	19	69	9	0	3	1	0	1	3	0	1	0	5	0	84	
0,4	1,9	98,1	23,1	36,4	4,7	12,0	4,1	14,8	1,9	0,0	0,6	0,2	0,0	0,2	0,6	0,0	0,2	0,0	1,1	0,0		
8	8	600	200	198	40	37	48	64	1	2	1	3	1	0	2	0	2	0	0	1	85	
1,3	1,3	98,7	33,3	33,0	6,7	6,2	8,0	10,7	0,2	0,3	0,2	0,5	0,2	0,0	0,3	0,0	0,3	0,0	0,0	0,2		
9	10	680	230	218	31	60	42	79	4	0	5	4	0	0	0	0	3	1	3	0	86	
1,3	1,4	98,6	33,8	32,1	4,6	8,8	6,2	11,6	0,6	0,0	0,7	0,6	0,0	0,0	0,0	0,0	0,4	0,1	0,4	0,0		
7	11	483	106	159	22	62	28	78	6	3	5	0	2	4	1	0	2	0	5	0	87	
1,5	2,2	97,8	21,9	32,9	4,6	12,8	5,8	16,1	1,2	0,6	1,0	0,0	0,4	0,8	0,2	0,0	0,4	0,0	1,0	0,0		
7	19	591	167	176	20	61	39	95	5	3	7	2	1	3	3	0	2	0	7	0	88	
1,2	3,1	96,9	28,3	29,8	3,4	10,3	6,6	16,1	0,8	0,5	1,2	0,3	0,2	0,5	0,5	0,0	0,3	0,0	1,2	0,0		
2	6	678	188	220	32	67	42	107	3	1	10	0	0	0	1	0	1	0	6	0	89	
0,3	0,9	99,1	27,7	32,4	4,7	9,9	6,2	15,8	0,4	0,1	1,5	0,0	0,0	0,0	0,1	0,0	0,1	0,0	0,9	0,0		
5	11	662	167	237	29	43	45	120	5	2	2	3	0	2	0	0	0	0	6	1	90	
0,8	1,6	98,4	25,2	35,8	4,4	6,5	6,8	18,1	0,8	0,3	0,3	0,5	0,0	0,3	0,0	0,0	0,0	0,0	0,9	0,2		
6	12	563	132	185	35	53	38	97	2	4	2	0	0	0	1	1	7	0	5	1	91	
1,1	2,1	97,9	23,4	32,9	6,2	9,4	6,7	17,2	0,4	0,7	0,4	0,0	0,0	0,0	0,2	0,2	1,2	0,0	0,9	0,2		
4	10	511	128	188	22	45	32	77	2	3	10	0	0	0	1	0	1	0	2	0	92	
0,8	1,9	98,1	25,0	36,8	4,3	8,8	6,3	15,1	0,4	0,6	2,0	0,0	0,0	0,0	0,2	0,0	0,2	0,0	0,4	0,0		
3	6	438	79	158	26	49	18	83	2	1	10	2	1	0	0	0	4	0	4	1	93	
0,7	1,4	98,6	18,0	36,1	5,9	11,2	4,1	18,9	0,5	0,2	2,3	0,5	0,2	0,0	0,0	0,0	0,9	0,0	0,9	0,2		

Tab. 5 Endergebnis Bundestagswahl 2017 - Wahlbezirke

Lfd. Nr.	Wahlbezirk Nr.	Wahllokal	Wahlberechtigte				Wähler/innen			Wahl im Wahlkreis										
			lt. Wählerverz.		§25 Abs.2 BWO Selbst. Wahl-schein	insgesamt A1+A2 +A3	insgesamt	darunter mit Wahl-schein	Erststimmen		Von den gültigen Erststimmen entfallen auf die Bewerberin/den Bewerber									
			ohne Sperr-vermerk "W" Wahl-schein	mit Sperr-vermerk "W" Wahl-schein					ungültig	gültig	Müller CDU	Dr. Reimann SPD	Krause GRÜNE	Gürtas-Yildirim DIE LINKE.	Schramm FDP	Hanker AfD	Deutsch MLPD			
			A 1	A 2	A 3	A	B	B 1	C	D	D 1	D 2	D 3	D 4	D 5	D 6	D11			
94	221-22	Realschule LebenLernen	789	130	0	919	396 50,2	0	6 1,5	390 98,5	103 26,4	166 42,6	17 4,4	39 10,0	6 1,5	53 13,6	4 1,0			
95	221-23	Realschule LebenLernen	1.002	132	0	1.134	450 44,9	0	14 3,1	436 96,9	100 22,9	180 41,3	18 4,1	38 8,7	16 3,7	80 18,3	1 0,2			
96	222-01	Grundschule Timmerlah	692	152	0	844	509 73,1	4	6 1,2	503 98,8	165 32,8	209 41,6	26 5,2	31 6,2	19 3,8	45 8,9	0 0,0			
97	222-02	Grundschule Timmerlah	755	156	0	911	604 80,0	0	5 0,8	599 99,2	190 31,7	240 40,1	23 3,8	32 5,3	28 4,7	74 12,4	2 0,3			
98	222-11	Ev. Gemeindehaus Stiddien	152	23	0	175	132 86,3	1	2 1,5	130 98,5	61 46,9	40 30,8	5 3,8	6 4,6	3 2,3	7 5,4	0 0,0			
99	222-21	Schützenheim Geitelde	721	204	0	925	592 82,1	0	2 0,3	590 99,7	252 42,7	211 35,8	17 2,9	32 5,4	24 4,1	37 6,3	2 0,3			
100	223-01	Gemeinschaftshaus Broitzem	1.033	249	0	1.282	715 69,0	3	18 2,5	697 97,5	226 32,4	271 38,9	30 4,3	43 6,2	32 4,6	86 12,3	0 0,0			
101	223-02	Gemeinschaftshaus Broitzem	1.020	256	0	1.276	821 80,4	1	7 0,9	814 99,1	292 35,9	281 34,5	42 5,2	39 4,8	30 3,7	119 14,6	1 0,1			
102	223-03	Grundschule Broitzem	722	254	0	976	589 81,6	0	2 0,3	587 99,7	206 35,1	236 40,2	36 6,1	29 4,9	29 4,9	42 7,2	1 0,2			
103	223-04	Grundschule Broitzem	888	243	0	1.131	664 74,8	0	13 2,0	651 98,0	211 32,4	245 37,6	35 5,4	34 5,2	40 6,1	81 12,4	0 0,0			
104	224-01	Grund-/Hauptschule Rüningen	936	186	0	1.122	620 66,2	0	1 0,2	619 99,8	184 29,7	254 41,0	31 5,0	47 7,6	23 3,7	77 12,4	1 0,2			
105	224-02	Grund-/Hauptschule Rüningen	988	192	0	1.180	626 63,4	0	9 1,4	617 98,6	159 25,8	265 42,9	17 2,8	57 9,2	37 6,0	75 12,2	2 0,3			
106	310-01	Otto-Bennemann-Schule	1.021	356	0	1.377	576 56,3	3	4 0,7	572 99,3	130 22,7	205 35,8	55 9,6	79 13,8	40 7,0	50 8,7	1 0,2			
107	310-02	Grundschule Diesterwegstraße	1.226	365	0	1.591	702 57,3	0	7 1,0	695 99,0	175 25,2	241 34,7	73 10,5	88 12,7	48 6,9	47 6,8	6 0,9			
108	310-03	Grundschule Diesterwegstraße	815	227	0	1.042	472 57,9	0	2 0,4	470 99,6	132 28,1	180 38,3	34 7,2	51 10,9	23 4,9	43 9,1	3 0,6			
109	310-11	Otto-Bennemann-Schule	824	389	0	1.213	547 66,4	0	3 0,5	544 99,5	152 27,9	202 37,1	52 9,6	50 9,2	33 6,1	41 7,5	0 0,0			
110	310-12	Otto-Bennemann-Schule	986	319	0	1.305	680 68,8	2	4 0,6	676 99,4	182 26,9	240 35,5	66 9,8	94 13,9	37 5,5	46 6,8	1 0,1			
111	310-13	Grundschule Diesterwegstraße	909	251	0	1.160	575 63,2	1	7 1,2	568 98,8	146 25,7	227 40,0	41 7,2	71 12,5	21 3,7	44 7,7	3 0,5			
112	310-14	Grundschule Bürgerstraße	881	302	0	1.183	487 55,2	2	1 0,2	486 99,8	107 22,0	162 33,3	58 11,9	66 13,6	34 7,0	43 8,8	6 1,2			
113	310-15	Grundschule Bürgerstraße	941	363	0	1.304	678 71,6	6	10 1,5	668 98,5	170 25,4	236 35,3	75 11,2	84 12,6	42 6,3	41 6,1	1 0,1			
114	310-16	Seniorenz. Tuckermannstraße	1.028	231	0	1.259	639 62,2	0	10 1,6	629 98,4	137 21,8	243 38,6	54 8,6	100 15,9	40 6,4	35 5,6	4 0,6			
115	310-21	Oswald-Berkhan-Schule	1.100	317	0	1.417	782 71,1	0	7 0,9	775 99,1	221 28,5	305 39,4	55 7,1	56 7,2	48 6,2	79 10,2	4 0,5			
116	310-22	Oswald-Berkhan-Schule	1.027	318	0	1.345	696 67,7	1	4 0,6	692 99,4	202 29,2	264 38,2	43 6,2	77 11,1	35 5,1	63 9,1	1 0,1			
117	310-31	Grundschule Bürgerstraße	741	391	0	1.132	481 64,7	3	2 0,4	479 99,6	138 28,8	170 35,5	42 8,8	59 12,3	33 6,9	31 6,5	0 0,0			
118	310-32	Hochschule f. Bildende Künste	997	277	0	1.274	637 63,7	3	14 2,2	623 97,8	132 21,2	267 42,9	73 11,7	68 10,9	21 3,4	47 7,5	4 0,6			
119	310-33	Hochschule f. Bildende Künste	803	252	0	1.055	549 68,4	0	5 0,9	544 99,1	147 27,0	190 34,9	53 9,7	68 12,5	32 5,9	41 7,5	2 0,4			
120	310-34	Hochschule f. Bildende Künste	899	250	0	1.149	545 60,3	5	9 1,7	536 98,3	118 22,0	204 38,1	46 8,6	59 11,0	28 5,2	72 13,4	1 0,2			
121	310-41	Agentur für Arbeit	927	232	0	1.159	572 61,4	4	6 1,0	566 99,0	124 21,9	200 35,3	55 9,7	101 17,8	29 5,1	46 8,1	4 0,7			
122	310-42	Hauptschule Sophienstraße	957	203	0	1.160	653 68,2	1	10 1,5	643 98,5	126 19,6	269 41,8	58 9,0	95 14,8	22 3,4	56 8,7	5 0,8			
123	310-43	Hauptschule Sophienstraße	1.057	479	0	1.536	746 70,4	3	10 1,3	736 98,7	170 23,1	268 36,4	78 10,6	101 13,7	41 5,6	58 7,9	4 0,5			
124	310-44	Begegnungsstätte Frankf. Str.	921	265	0	1.186	582 63,1	1	9 1,5	573 98,5	123 21,5	191 33,3	51 8,9	105 18,3	21 3,7	64 11,2	3 0,5			

1) Die Berechnung der Wahlbeteiligung in den allgemeinen Wahlbezirken berücksichtigt keine Briefwähler [B/(A1+B1)]; die Berechnung der Wahlbeteiligung in Braunschweig gesamt drückt den Anteil der Wähler/innen (B) in Bezug auf alle Wahlberechtigten (A) aus [B/A].

Wahl nach Landeslisten (Parteien)																						Lfd. Nr.
Zweitstimmen		Von den gültigen Zweitstimmen entfallen auf die Wahlvorschläge																				
Rosen- baum BIBS	ungültig	gültig	CDU	SPD	GRÜNE	DIE LINKE.	FDP	AfD	PIRA- TEN	NPD	Tier- schutz- partei	FREIE WÄHL- ER	MLPD	BGE	DiB	DKP	DM	ÖDP	Die PARTEI	V-Partei ³		
D 19	E	F	F 1	F 2	F 3	F 4	F 5	F 6	F 7	F 8	F 9	F 10	F 11	F 12	F 13	F 14	F 15	F 16	F 17	F 18		
2	9	387	107	139	17	45	14	50	2	0	7	1	1	1	0	0	2	0	1	0	94	
0,5	2,3	97,7	27,6	35,9	4,4	11,6	3,6	12,9	0,5	0,0	1,8	0,3	0,3	0,3	0,0	0,0	0,5	0,0	0,3	0,0		
3	9	441	89	152	22	48	19	80	1	3	5	0	1	4	1	0	4	0	10	2	95	
0,7	2,0	98,0	20,2	34,5	5,0	10,9	4,3	18,1	0,2	0,7	1,1	0,0	0,2	0,9	0,2	0,0	0,9	0,0	2,3	0,5		
8	5	504	161	166	43	34	36	47	1	3	4	0	0	0	0	0	0	0	8	1	96	
1,6	1,0	99,0	31,9	32,9	8,5	6,7	7,1	9,3	0,2	0,6	0,8	0,0	0,0	0,0	0,0	0,0	0,0	0,0	1,6	0,2		
10	3	601	181	164	54	46	58	76	2	1	4	2	1	2	0	0	1	0	7	2	97	
1,7	0,5	99,5	30,1	27,3	9,0	7,7	9,7	12,6	0,3	0,2	0,7	0,3	0,2	0,3	0,0	0,0	0,2	0,0	1,2	0,3		
8	0	132	59	32	11	8	8	7	2	0	2	0	0	0	0	0	0	0	2	1	98	
6,2	0,0	100,0	44,7	24,2	8,3	6,1	6,1	5,3	1,5	0,0	1,5	0,0	0,0	0,0	0,0	0,0	0,0	0,0	1,5	0,8		
15	0	592	243	151	36	43	59	39	2	2	4	1	0	1	0	0	1	0	8	2	99	
2,5	0,0	100,0	41,0	25,5	6,1	7,3	10,0	6,6	0,3	0,3	0,7	0,2	0,0	0,2	0,0	0,0	0,2	0,0	1,4	0,3		
9	16	699	212	203	59	65	46	87	3	3	6	5	0	2	1	0	3	0	4	0	100	
1,3	2,2	97,8	30,3	29,0	8,4	9,3	6,6	12,4	0,4	0,4	0,9	0,7	0,0	0,3	0,1	0,0	0,4	0,0	0,6	0,0		
10	8	813	275	218	59	42	59	133	5	3	7	1	1	2	0	0	1	0	7	0	101	
1,2	1,0	99,0	33,8	26,8	7,3	5,2	7,3	16,4	0,6	0,4	0,9	0,1	0,1	0,2	0,0	0,0	0,1	0,0	0,9	0,0		
8	2	587	211	171	63	34	42	50	1	0	4	0	0	1	2	0	0	0	8	0	102	
1,4	0,3	99,7	35,9	29,1	10,7	5,8	7,2	8,5	0,2	0,0	0,7	0,0	0,0	0,2	0,3	0,0	0,0	0,0	1,4	0,0		
5	9	655	196	178	63	51	62	90	1	0	4	1	0	2	2	0	1	0	4	0	103	
0,8	1,4	98,6	29,9	27,2	9,6	7,8	9,5	13,7	0,2	0,0	0,6	0,2	0,0	0,3	0,3	0,0	0,2	0,0	0,6	0,0		
2	0	620	165	196	44	51	50	79	6	5	10	3	0	1	2	0	3	0	4	1	104	
0,3	0,0	100,0	26,6	31,6	7,1	8,2	8,1	12,7	1,0	0,8	1,6	0,5	0,0	0,2	0,3	0,0	0,5	0,0	0,6	0,2		
5	9	617	144	223	39	59	39	82	4	3	10	3	0	0	1	0	2	0	8	0	105	
0,8	1,4	98,6	23,3	36,1	6,3	9,6	6,3	13,3	0,6	0,5	1,6	0,5	0,0	0,0	0,2	0,0	0,3	0,0	1,3	0,0		
12	4	572	114	145	73	76	60	49	2	2	9	1	3	1	1	1	6	2	26	1	106	
2,1	0,7	99,3	19,9	25,3	12,8	13,3	10,5	8,6	0,3	0,3	1,6	0,2	0,5	0,2	0,2	0,2	1,0	0,3	4,5	0,2		
17	5	697	164	169	82	104	66	52	7	0	5	0	0	5	2	0	0	0	35	6	107	
2,4	0,7	99,3	23,5	24,2	11,8	14,9	9,5	7,5	1,0	0,0	0,7	0,0	0,0	0,7	0,3	0,0	0,0	0,0	5,0	0,9		
4	3	469	121	134	38	62	42	47	1	1	9	0	1	1	2	0	0	2	8	0	108	
0,9	0,6	99,4	25,8	28,6	8,1	13,2	9,0	10,0	0,2	0,2	1,9	0,0	0,2	0,2	0,4	0,0	0,0	0,4	1,7	0,0		
14	3	544	135	111	97	67	66	41	1	1	3	2	0	1	4	0	0	0	14	1	109	
2,6	0,5	99,5	24,8	20,4	17,8	12,3	12,1	7,5	0,2	0,2	0,6	0,4	0,0	0,2	0,7	0,0	0,0	0,0	2,6	0,2		
10	0	680	163	161	87	107	72	50	6	1	3	0	0	1	1	0	1	0	25	2	110	
1,5	0,0	100,0	24,0	23,7	12,8	15,7	10,6	7,4	0,9	0,1	0,4	0,0	0,0	0,1	0,1	0,0	0,1	0,0	3,7	0,3		
15	3	572	128	154	70	75	38	50	4	1	10	0	0	2	1	0	4	0	34	1	111	
2,6	0,5	99,5	22,4	26,9	12,2	13,1	6,6	8,7	0,7	0,2	1,7	0,0	0,0	0,3	0,2	0,0	0,7	0,0	5,9	0,2		
10	2	485	96	111	72	79	47	41	8	2	6	1	0	3	3	0	2	1	13	0	112	
2,1	0,4	99,6	19,8	22,9	14,8	16,3	9,7	8,5	1,6	0,4	1,2	0,2	0,0	0,6	0,6	0,0	0,4	0,2	2,7	0,0		
19	8	670	153	146	99	102	66	44	7	3	6	1	0	3	3	0	3	1	28	5	113	
2,8	1,2	98,8	22,8	21,8	14,8	15,2	9,9	6,6	1,0	0,4	0,9	0,1	0,0	0,4	0,4	0,0	0,4	0,1	4,2	0,7		
16	11	628	121	190	73	104	52	35	8	1	6	2	1	3	1	0	1	1	28	1	114	
2,5	1,7	98,3	19,3	30,3	11,6	16,6	8,3	5,6	1,3	0,2	1,0	0,3	0,2	0,5	0,2	0,0	0,2	0,2	4,5	0,2		
7	7	775	217	221	82	60	68	86	5	1	9	3	0	1	1	0	3	1	15	2	115	
0,9	0,9	99,1	28,0	28,5	10,6	7,7	8,8	11,1	0,6	0,1	1,2	0,4	0,0	0,1	0,1	0,0	0,4	0,1	1,9	0,3		
7	3	693	182	172	78	98	68	73	5	1	7	2	0	0	0	0	0	0	7	0	116	
1,0	0,4	99,6	26,3	24,8	11,3	14,1	9,8	10,5	0,7	0,1	1,0	0,3	0,0	0,0	0,0	0,0	0,0	0,0	1,0	0,0		
6	1	480	110	110	67	66	67	31	4	0	1	3	0	0	2	0	2	0	16	1	117	
1,3	0,2	99,8	22,9	22,9	14,0	13,8	14,0	6,5	0,8	0,0	0,2	0,6	0,0	0,0	0,4	0,0	0,4	0,0	3,3	0,2		
11	6	631	120	185	92	80	39	50	10	2	8	2	2	5	3	0	4	0	29	0	118	
1,8	0,9	99,1	19,0	29,3	14,6	12,7	6,2	7,9	1,6	0,3	1,3	0,3	0,3	0,8	0,5	0,0	0,6	0,0	4,6	0,0		
11	5	544	130	129	81	78	47	43	3	0	1	1	0	3	5	1	0	1	21	0	119	
2,0	0,9	99,1	23,9	23,7	14,9	14,3	8,6	7,9	0,6	0,0	0,2	0,2	0,0	0,6	0,9	0,2	0,0	0,2	3,9	0,0		
8	6	539	108	147	61	61	49	77	6	0	10	0	0	7	1	0	0	2	8	2	120	
1,5	1,1	98,9	20,0	27,3	11,3	11,3	9,1	14,3	1,1	0,0	1,9	0,0	0,0	1,3	0,2	0,0	0,0	0,4	1,5	0,4		
7	5	567	113	129	67	113	51	41	7	0	9	2	3	1	3	0	1	0	23	4	121	
1,2	0,9	99,1	19,9	22,8	11,8	19,9	9,0	7,2	1,2	0,0	1,6	0,4	0,5	0,2	0,5	0,0	0,2	0,0	4,1	0,7		
12	7	646	116	174	99	101	52	55	6	1	8	1	2	5	1	0	1	2	21	1	122	
1,9	1,1	98,9	18,0	26,9	15,3	15,6	8,0	8,5	0,9	0,2	1,2	0,2	0,3	0,8	0,2	0,0	0,2	0,3	3,3	0,2		
16	3	743	155	173	121	108	73	59	11	2	4	1	0	5	3	0	3	1	21	3	123	
2,2	0,4	99,6	20,9	23,3	16,3	14,5	9,8	7,9	1,5	0,3	0,5	0,1	0,0	0,7	0,4	0,0	0,4	0,1	2,8	0,4		
15	5	577	109	139	55	108	42	71	5	1	11	1	0	1	2	1	6	0	23	2	124	
2,6	0,9	99,1	18,9	24,1	9,5	18,7	7,3	12,3	0,9	0,2	1,9	0,2	0,0	0,2	0,3	0,2	1,0	0,0	4,0	0,3		

Tab. 5 Endergebnis Bundestagswahl 2017 - Wahlbezirke

Lfd. Nr.	Wahlbezirk Nr.	Wahllokal	Wahlberechtigte				Wähler/innen			Wahl im Wahlkreis										
			lt. Wählerverz.		§25 Abs.2 BWO Selbst. Wahl-schein	insgesamt A1+A2 +A3	insgesamt	darunter mit Wahl-schein	Erststimmen		Von den gültigen Erststimmen entfallen auf die Bewerberin/den Bewerber									
			ohne Sperr-merk "W" Wahl-schein	mit Sperr-merk "W" Wahl-schein					ungültig	gültig	Müller CDU	Dr. Reimann SPD	Krause GRÜNE	Gürtas-Yildirim DIE LINKE.	Schramm FDP	Hanker AfD	Deutsch MLPD			
			A 1	A 2	A 3	A	B	B 1	C	D	D 1	D 2	D 3	D 4	D 5	D 6	D11			
125	310-45	Agentur für Arbeit	763	191	0	954	420 55,0	0	5 1,2	415 98,8	65 15,7	128 30,8	57 13,7	89 21,4	23 5,5	41 9,9	5 1,2			
126	310-51	Grundschule Gartenstadt	565	184	0	749	469 82,9	1	3 0,6	466 99,4	149 32,0	204 43,8	32 6,9	32 6,9	15 3,2	26 5,6	0 0,0			
127	310-52	Grundschule Gartenstadt	597	131	0	728	404 67,7	0	8 2,0	396 98,0	101 25,5	148 37,4	36 9,1	38 9,6	14 3,5	53 13,4	0 0,0			
128	321-01	Wichernhaus Kanzlerfeld	606	272	0	878	527 86,5	3	2 0,4	525 99,6	216 41,1	203 38,7	28 5,3	13 2,5	31 5,9	30 5,7	0 0,0			
129	321-02	Wichernhaus Kanzlerfeld	748	307	0	1.055	674 90,1	0	9 1,3	665 98,7	236 35,5	284 42,7	41 6,2	26 3,9	33 5,0	39 5,9	1 0,2			
130	321-03	Wichernhaus Kanzlerfeld	923	348	0	1.271	779 84,3	1	3 0,4	776 99,6	334 43,0	263 33,9	49 6,3	22 2,8	53 6,8	45 5,8	0 0,0			
131	321-11	Grundschule Lehdorf	905	268	0	1.173	653 72,0	2	5 0,8	648 99,2	189 29,2	284 43,8	54 8,3	52 8,0	32 4,9	28 4,3	3 0,5			
132	321-12	Grundschule Lehdorf	1.046	274	0	1.320	701 67,0	1	8 1,1	693 98,9	198 28,6	291 42,0	56 8,1	43 6,2	45 6,5	47 6,8	1 0,1			
133	321-13	Grundschule Lehdorf	819	263	0	1.082	579 70,7	0	9 1,6	570 98,4	179 31,4	220 38,6	31 5,4	53 9,3	35 6,1	48 8,4	0 0,0			
134	321-14	Grundschule Lehdorf	872	249	0	1.121	563 64,4	2	1 0,2	562 99,8	139 24,7	250 44,5	41 7,3	38 6,8	27 4,8	55 9,8	3 0,5			
135	321-15	Grundschule Lehdorf	793	252	0	1.045	632 79,4	3	5 0,8	627 99,2	154 24,6	288 45,9	50 8,0	33 5,3	33 5,3	58 9,3	3 0,5			
136	321-21	Grundschule Lamme	897	249	0	1.146	733 81,5	2	5 0,7	728 99,3	258 35,4	253 34,8	42 5,8	45 6,2	51 7,0	69 9,5	1 0,1			
137	321-22	Grundschule Lamme	1.068	204	0	1.272	811 75,8	2	6 0,7	805 99,3	303 37,6	274 34,0	54 6,7	42 5,2	34 4,2	85 10,6	1 0,1			
138	321-23	Grundschule Lamme	757	111	0	868	592 78,1	1	10 1,7	582 98,3	195 33,5	192 33,0	36 6,2	36 6,2	38 6,5	75 12,9	0 0,0			
139	321-31	Grundschule Völkenrode	1.035	334	0	1.369	857 82,8	0	10 1,2	847 98,8	305 36,0	339 40,0	44 5,2	37 4,4	45 5,3	63 7,4	0 0,0			
140	321-41	Grundschule Watenbüttel	921	252	0	1.173	692 74,9	3	4 0,6	688 99,4	261 37,9	240 34,9	31 4,5	39 5,7	47 6,8	55 8,0	3 0,4			
141	321-42	Grundschule Watenbüttel	762	197	0	959	602 79,0	0	6 1,0	596 99,0	190 31,9	238 39,9	36 6,0	44 7,4	29 4,9	49 8,2	2 0,3			
142	321-51	Pfarramt Ölper	824	284	0	1.108	659 79,8	2	8 1,2	651 98,8	234 35,9	255 39,2	43 6,6	41 6,3	31 4,8	38 5,8	1 0,2			
143	322-01	Grundschule Veltenhof	907	237	0	1.144	623 68,7	0	1 0,2	622 99,8	203 32,6	233 37,5	34 5,5	40 6,4	35 5,6	67 10,8	3 0,5			
144	322-02	Grundschule Veltenhof	863	274	0	1.137	672 77,9	0	5 0,7	667 99,3	260 39,0	240 36,0	32 4,8	36 5,4	38 5,7	53 7,9	2 0,3			
145	322-11	Grundschule Rühme	977	196	0	1.173	643 65,7	2	4 0,6	639 99,4	175 27,4	259 40,5	27 4,2	42 6,6	41 6,4	86 13,5	1 0,2			
146	322-12	Grundschule Rühme	890	204	0	1.094	580 65,0	2	7 1,2	573 98,8	156 27,2	217 37,9	29 5,1	59 10,3	26 4,5	74 12,9	4 0,7			
147	323-01	Gemeinschaftshaus Harxbüttel	418	137	0	555	362 86,0	3	1 0,3	361 99,7	155 42,9	106 29,4	24 6,6	12 3,3	24 6,6	25 6,9	2 0,6			
148	323-11	Gemeinschaftshaus Thune	1.013	322	0	1.335	788 77,8	0	9 1,1	779 98,9	269 34,5	278 35,7	54 6,9	30 3,9	36 4,6	72 9,2	0 0,0			
149	323-21	Lessinggymnasium Wenden	864	266	0	1.130	657 76,0	0	2 0,3	655 99,7	209 31,9	277 42,3	26 4,0	38 5,8	33 5,0	60 9,2	3 0,5			
150	323-22	Lessinggymnasium Wenden	759	236	0	995	557 73,4	0	2 0,4	555 99,6	188 33,9	205 36,9	39 7,0	33 5,9	34 6,1	46 8,3	1 0,2			
151	323-23	Lessinggymnasium Wenden	800	237	0	1.037	597 74,6	0	8 1,3	589 98,7	183 31,1	223 37,9	28 4,8	52 8,8	24 4,1	74 12,6	1 0,2			
152	331-01	G.-Schule Am Schwarzen Berge	763	164	0	927	496 64,9	1	10 2,0	486 98,0	133 27,4	220 45,3	31 6,4	29 6,0	23 4,7	41 8,4	1 0,2			
153	331-02	G.-Schule Am Schwarzen Berge	774	255	0	1.029	548 70,6	2	4 0,7	544 99,3	178 32,7	207 38,1	28 5,1	34 6,3	37 6,8	52 9,6	0 0,0			
154	331-03	G.-Schule Am Schwarzen Berge	722	219	0	941	516 71,5	0	5 1,0	511 99,0	182 35,6	213 41,7	18 3,5	18 3,5	29 5,7	46 9,0	0 0,0			
155	331-04	G.-Schule Am Schwarzen Berge	672	131	0	803	359 53,4	0	8 2,2	351 97,8	100 28,5	138 39,3	15 4,3	24 6,8	16 4,6	55 15,7	1 0,3			

1) Die Berechnung der Wahlbeteiligung in den allgemeinen Wahlbezirken berücksichtigt keine Briefwähler [B/(A1+B1)]; die Berechnung der Wahlbeteiligung in Braunschweig gesamt drückt den Anteil der Wähler/innen (B) in Bezug auf alle Wahlberechtigten (A) aus [B/A].

Wahl nach Landeslisten (Parteien)																						
Zweitstimmen		Von den gültigen Zweitstimmen entfallen auf die Wahlvorschläge																				
Rosenbaum BIBS	ungültig	gültig	CDU	SPD	GRÜNE	DIE LINKE.	FDP	AfD	PIRA- TEN	NPD	Tier- schutz- partei	FREIE WÄHL- ER	MLPD	BGE	DiB	DKP	DM	ÖDP	Die PARTEI	V-Partei ³	Lfd. Nr.	
D 19	E	F	F 1	F 2	F 3	F 4	F 5	F 6	F 7	F 8	F 9	F 10	F 11	F 12	F 13	F 14	F 15	F 16	F 17	F 18		
7	3	417	48	90	63	78	40	40	8	0	7	1	1	2	3	2	2	0	32	0	125	
1,7	0,7	99,3	11,5	21,6	15,1	18,7	9,6	9,6	1,9	0,0	1,7	0,2	0,2	0,5	0,7	0,5	0,5	0,0	7,7	0,0		
8	4	465	146	158	54	32	25	32	1	0	7	2	1	2	0	0	0	0	5	0	126	
1,7	0,9	99,1	31,4	34,0	11,6	6,9	5,4	6,9	0,2	0,0	1,5	0,4	0,2	0,4	0,0	0,0	0,0	0,0	1,1	0,0		
6	5	399	101	107	38	38	31	56	7	3	5	0	0	3	1	0	2	1	5	1	127	
1,5	1,2	98,8	25,3	26,8	9,5	9,5	7,8	14,0	1,8	0,8	1,3	0,0	0,0	0,8	0,3	0,0	0,5	0,3	1,3	0,3		
4	0	527	186	145	46	24	74	42	3	0	3	0	0	0	0	0	0	1	3	0	128	
0,8	0,0	100,0	35,3	27,5	8,7	4,6	14,0	8,0	0,6	0,0	0,6	0,0	0,0	0,0	0,0	0,0	0,0	0,2	0,6	0,0		
5	6	668	218	184	73	44	77	55	1	0	4	0	1	2	0	0	0	1	5	3	129	
0,8	0,9	99,1	32,6	27,5	10,9	6,6	11,5	8,2	0,1	0,0	0,6	0,0	0,1	0,3	0,0	0,0	0,0	0,1	0,7	0,4		
10	2	777	305	148	98	45	112	53	2	0	4	0	1	1	1	0	1	1	4	1	130	
1,3	0,3	99,7	39,3	19,0	12,6	5,8	14,4	6,8	0,3	0,0	0,5	0,0	0,1	0,1	0,1	0,0	0,1	0,1	0,5	0,1		
6	5	648	166	198	92	73	56	33	3	2	11	0	0	1	1	0	0	0	12	0	131	
0,9	0,8	99,2	25,6	30,6	14,2	11,3	8,6	5,1	0,5	0,3	1,7	0,0	0,0	0,2	0,2	0,0	0,0	0,0	1,9	0,0		
12	7	694	187	205	97	54	55	53	6	2	10	3	0	3	1	0	6	2	10	0	132	
1,7	1,0	99,0	26,9	29,5	14,0	7,8	7,9	7,6	0,9	0,3	1,4	0,4	0,0	0,4	0,1	0,0	0,9	0,3	1,4	0,0		
4	7	572	165	154	45	57	61	60	3	1	3	1	0	4	0	0	1	2	15	0	133	
0,7	1,2	98,8	28,8	26,9	7,9	10,0	10,7	10,5	0,5	0,2	0,5	0,2	0,0	0,7	0,0	0,0	0,2	0,3	2,6	0,0		
9	3	560	138	170	75	48	40	61	3	0	6	2	1	0	3	0	1	1	11	0	134	
1,6	0,5	99,5	24,6	30,4	13,4	8,6	7,1	10,9	0,5	0,0	1,1	0,4	0,2	0,0	0,5	0,0	0,2	0,2	2,0	0,0		
8	4	628	160	195	84	45	68	54	4	2	5	0	0	0	0	0	0	0	7	2	135	
1,3	0,6	99,4	25,5	31,1	13,4	7,2	10,8	8,6	0,6	0,3	0,8	0,0	0,0	0,0	0,0	0,0	0,3	0,0	1,1	0,3		
9	2	731	251	173	63	49	78	83	4	0	6	3	1	1	5	0	4	3	7	0	136	
1,2	0,3	99,7	34,3	23,7	8,6	6,7	10,7	11,4	0,5	0,0	0,8	0,4	0,1	0,1	0,7	0,0	0,5	0,4	1,0	0,0		
12	1	810	280	176	86	62	76	92	4	1	4	1	0	9	0	2	4	1	12	0	137	
1,5	0,1	99,9	34,6	21,7	10,6	7,7	9,4	11,4	0,5	0,1	0,5	0,1	0,0	1,1	0,0	0,2	0,5	0,1	1,5	0,0		
10	4	588	186	119	55	49	64	79	2	5	7	7	0	2	1	0	8	2	2	0	138	
1,7	0,7	99,3	31,6	20,2	9,4	8,3	10,9	13,4	0,3	0,9	1,2	1,2	0,0	0,3	0,2	0,0	1,4	0,3	0,3	0,0		
14	4	853	279	230	84	58	91	71	8	4	2	4	1	3	2	0	1	0	14	1	139	
1,7	0,5	99,5	32,7	27,0	9,8	6,8	10,7	8,3	0,9	0,5	0,2	0,5	0,1	0,4	0,2	0,0	0,1	0,0	1,6	0,1		
12	7	685	232	193	44	51	70	65	3	1	3	3	1	0	1	0	4	0	13	1	140	
1,7	1,0	99,0	33,9	28,2	6,4	7,4	10,2	9,5	0,4	0,1	0,4	0,4	0,1	0,0	0,1	0,0	0,6	0,0	1,9	0,1		
8	1	601	190	180	55	54	57	43	3	1	8	0	0	1	2	0	1	0	6	0	141	
1,3	0,2	99,8	31,6	30,0	9,2	9,0	9,5	7,2	0,5	0,2	1,3	0,0	0,0	0,2	0,3	0,0	0,2	0,0	1,0	0,0		
8	12	647	186	171	84	59	81	37	2	1	6	3	1	0	0	0	0	1	13	2	142	
1,2	1,8	98,2	28,7	26,4	13,0	9,1	12,5	5,7	0,3	0,2	0,9	0,5	0,2	0,0	0,0	0,0	0,0	0,2	2,0	0,3		
7	2	621	177	208	42	47	54	66	5	2	6	5	1	0	1	0	0	0	6	1	143	
1,1	0,3	99,7	28,5	33,5	6,8	7,6	8,7	10,6	0,8	0,3	1,0	0,8	0,2	0,0	0,2	0,0	0,0	0,0	1,0	0,2		
6	4	668	235	167	50	46	80	62	1	1	9	5	0	2	1	0	0	2	7	0	144	
0,9	0,6	99,4	35,2	25,0	7,5	6,9	12,0	9,3	0,1	0,1	1,3	0,7	0,0	0,3	0,1	0,0	0,0	0,3	1,0	0,0		
8	4	639	164	194	43	58	59	89	2	3	9	1	1	0	2	0	3	0	10	1	145	
1,3	0,6	99,4	25,7	30,4	6,7	9,1	9,2	13,9	0,3	0,5	1,4	0,2	0,2	0,0	0,3	0,0	0,5	0,0	1,6	0,2		
8	8	572	150	167	34	62	38	79	6	2	5	2	2	5	1	0	4	0	14	1	146	
1,4	1,4	98,6	26,2	29,2	5,9	10,8	6,6	13,8	1,0	0,3	0,9	0,3	0,3	0,9	0,2	0,0	0,7	0,0	2,4	0,2		
13	1	361	127	83	35	23	57	24	0	1	3	0	1	0	3	0	0	0	4	0	147	
3,6	0,3	99,7	35,2	23,0	9,7	6,4	15,8	6,6	0,0	0,3	0,8	0,0	0,3	0,0	0,8	0,0	0,0	0,0	1,1	0,0		
40	4	784	242	223	77	56	74	82	7	2	8	1	0	0	0	0	1	1	7	3	148	
5,1	0,5	99,5	30,9	28,4	9,8	7,1	9,4	10,5	0,9	0,3	1,0	0,1	0,0	0,0	0,0	0,0	0,1	0,1	0,9	0,4		
9	3	654	190	220	39	41	68	60	5	6	10	0	1	1	3	0	0	1	9	0	149	
1,4	0,5	99,5	29,1	33,6	6,0	6,3	10,4	9,2	0,8	0,9	1,5	0,0	0,2	0,2	0,5	0,0	0,0	0,2	1,4	0,0		
9	1	556	188	153	51	33	58	42	0	1	9	1	0	0	2	1	3	2	11	1	150	
1,6	0,2	99,8	33,8	27,5	9,2	5,9	10,4	7,6	0,0	0,2	1,6	0,2	0,0	0,0	0,4	0,2	0,5	0,4	2,0	0,2		
4	1	596	168	174	47	59	42	76	5	3	8	3	1	3	0	0	1	0	4	2	151	
0,7	0,2	99,8	28,2	29,2	7,9	9,9	7,0	12,8	0,8	0,5	1,3	0,5	0,2	0,5	0,0	0,0	0,2	0,0	0,7	0,3		
8	8	488	115	168	48	38	48	40	3	2	3	2	0	4	0	0	0	2	0	15	0	152
1,6	1,6	98,4	23,6	34,4	9,8	7,8	9,8	8,2	0,6	0,4	0,6	0,4	0,0	0,8	0,0	0,0	0,4	0,0	3,1	0,0		
8	3	545	163	154	47	35	66	50	4	1	4	3	0	1	1	0	1	3	12	0	153	
1,5	0,5	99,5	29,9	28,3	8,6	6,4	12,1	9,2	0,7	0,2	0,7	0,6	0,0	0,2	0,2	0,0	0,2	0,6	2,2	0,0		
5	2	514	168	180	23	27	43	55	4	0	1	2	0	1	0	0	2	0	6	2	154	
1,0	0,4	99,6	32,7	35,0	4,5	5,3	8,4	10,7	0,8	0,0	0,2	0,4	0,0	0,2	0,0	0,0	0,4	0,0	1,2	0,4		
2	6	353	84	107	15	37	30	61	2	0	6	1	0	0	0	0	3	0	6	1	155	
0,6	1,7	98,3	23,8	30,3	4,2	10,5	8,5	17,3	0,6	0,0	1,7	0,3	0,0	0,0	0,0	0,0	0,8	0,0	1,7	0,3		

Tab. 5 Endergebnis Bundestagswahl 2017 - Wahlbezirke

Lfd. Nr.	Wahlbezirk Nr.	Wahllokal	Wahlberechtigte				Wähler/innen		Wahl im Wahlkreis									
			lt. Wählerverz.		§25 Abs.2 BWO Selbst. Wahl-schein	insgesamt A1+A2 +A3	insgesamt	darunter mit Wahl-schein	Erststimmen		Von den gültigen Erststimmen entfallen auf die Bewerberin/den Bewerber							
			ohne Sperr-vermerk "W" Wahl-schein	mit Sperr-vermerk "W" Wahl-schein					ungültig	gültig	Müller CDU	Dr. Reimann SPD	Krause GRÜNE	Gürtas-Yildirim DIE LINKE.	Schramm FDP	Hanker AfD	Deutsch MLPD	
			A 1	A 2	A 3	A	B	B 1	C	D	D 1	D 2	D 3	D 4	D 5	D 6	D11	
156	331-11	Nibelungenschule, IGS	861	220	0	1.081	593 68,9	0	13 2,2	580 97,8	117 20,2	236 40,7	53 9,1	74 12,8	27 4,7	50 8,6	7 1,2	
157	331-12	Nibelungenschule, IGS	703	272	0	975	432 61,5	0	4 0,9	428 99,1	83 19,4	205 47,9	30 7,0	43 10,0	15 3,5	39 9,1	1 0,2	
158	331-13	Nibelungenschule, IGS	636	242	0	878	366 57,5	0	6 1,6	360 98,4	75 20,8	165 45,8	29 8,1	39 10,8	10 2,8	39 10,8	1 0,3	
159	331-14	Nibelungenschule, IGS	875	264	0	1.139	535 61,0	2	8 1,5	527 98,5	116 22,0	207 39,3	45 8,5	61 11,6	25 4,7	56 10,6	4 0,8	
160	331-15	Grundschule Isoldestraße	687	195	0	882	431 62,7	0	10 2,3	421 97,7	99 23,5	169 40,1	27 6,4	37 8,8	30 7,1	49 11,6	1 0,2	
161	331-16	Grundschule Isoldestraße	718	174	0	892	378 52,4	3	4 1,1	374 98,9	77 20,6	155 41,4	22 5,9	40 10,7	20 5,3	48 12,8	2 0,5	
162	331-21	Grund-/Hauptschule Pestalozzistr.	934	412	0	1.346	707 75,6	1	7 1,0	700 99,0	167 23,9	254 36,3	118 16,9	67 9,6	41 5,9	36 5,1	2 0,3	
163	331-22	Grund-/Hauptschule Pestalozzistr.	810	364	0	1.174	513 63,0	4	7 1,4	506 98,6	108 21,3	195 38,5	73 14,4	48 9,5	32 6,3	41 8,1	4 0,8	
164	331-23	Haus der Kulturen	682	224	0	906	426 62,0	5	4 0,9	422 99,1	98 23,2	154 36,5	33 7,8	68 16,1	29 6,9	24 5,7	3 0,7	
165	331-24	Gymnasium Neue Oberschule	768	364	0	1.132	603 78,2	3	6 1,0	597 99,0	184 30,8	227 38,0	63 10,6	41 6,9	26 4,4	47 7,9	2 0,3	
166	331-25	Haus der Kulturen	809	313	0	1.122	621 76,4	4	5 0,8	616 99,2	158 25,6	226 36,7	77 12,5	72 11,7	23 3,7	40 6,5	3 0,5	
167	331-26	Grundschule Bültengeweg	953	427	0	1.380	735 77,0	2	4 0,5	731 99,5	187 25,6	286 39,1	84 11,5	73 10,0	38 5,2	51 7,0	6 0,8	
168	332-01	Grundschule Schunteraue	843	321	0	1.164	611 72,4	1	6 1,0	605 99,0	170 28,1	270 44,6	35 5,8	23 3,8	26 4,3	70 11,6	2 0,3	
169	332-02	Grundschule Schunteraue	976	364	0	1.340	637 65,1	2	6 0,9	631 99,1	161 25,5	260 41,2	46 7,3	53 8,4	34 5,4	64 10,1	3 0,5	
170	332-11	Astrid-Lindgren-Schule	501	113	0	614	398 79,4	0	2 0,5	396 99,5	74 18,7	168 42,4	39 9,8	47 11,9	14 3,5	38 9,6	0 0,0	
171	332-12	Astrid-Lindgren-Schule	590	160	0	750	474 80,3	0	5 1,1	469 98,9	94 20,0	208 44,3	44 9,4	54 11,5	10 2,1	38 8,1	4 0,9	
172	Allg. Wahlbezirke gesamt		145.839	46.202	0	192.041	103.751 71,0	247	1.058 1,0	102.693 99,0	30.564 29,8	40.113 39,1	7.768 7,6	8.337 8,1	5.281 5,1	8.858 8,6	270 0,3	
173	112-81	Briefwahlbezirk	0	0	0	0	805 100,0	805	7 0,9	798 99,1	317 39,7	258 32,3	31 3,9	38 4,8	42 5,3	65 8,1	0 0,0	
174	112-82	Briefwahlbezirk	0	0	0	0	781 100,0	781	0 0,0	781 100,0	339 43,4	237 30,3	47 6,0	41 5,2	40 5,1	60 7,7	0 0,0	
175	112-83	Briefwahlbezirk	0	0	0	0	723 100,0	723	5 0,7	718 99,3	216 30,1	287 40,0	62 8,6	47 6,5	35 4,9	51 7,1	3 0,4	
176	112-84	Briefwahlbezirk	0	0	0	0	795 100,0	795	3 0,4	792 99,6	296 37,4	266 33,6	67 8,5	37 4,7	69 8,7	44 5,6	3 0,4	
177	112-85	Briefwahlbezirk	0	0	0	0	681 100,0	681	7 1,0	674 99,0	250 37,1	237 35,2	56 8,3	41 6,1	46 6,8	26 3,9	0 0,0	
178	113-81	Briefwahlbezirk	0	0	0	0	682 100,0	682	6 0,9	676 99,1	275 40,7	233 34,5	38 5,6	20 3,0	43 6,4	48 7,1	0 0,0	
179	114-81	Briefwahlbezirk	0	0	0	0	690 100,0	690	2 0,3	688 99,7	311 45,2	216 31,4	43 6,3	30 4,4	38 5,5	31 4,5	1 0,1	
180	114-82	Briefwahlbezirk	0	0	0	0	866 100,0	866	2 0,2	864 99,8	375 43,4	267 30,9	54 6,3	34 3,9	71 8,2	46 5,3	1 0,1	
181	120-81	Briefwahlbezirk	0	0	0	0	997 100,0	997	4 0,4	993 99,6	309 31,1	358 36,1	148 14,9	85 8,6	48 4,8	26 2,6	1 0,1	
182	120-82	Briefwahlbezirk	0	0	0	0	1.108 100,0	1.108	9 0,8	1.099 99,2	293 26,7	427 38,9	171 15,6	77 7,0	78 7,1	39 3,5	2 0,2	
183	120-83	Briefwahlbezirk	0	0	0	0	1.083 100,0	1.083	6 0,6	1.077 99,4	324 30,1	393 36,5	159 14,8	79 7,3	59 5,5	41 3,8	4 0,4	
184	120-84	Briefwahlbezirk	0	0	0	0	921 100,0	921	5 0,5	916 99,5	326 35,6	322 35,2	120 13,1	52 5,7	59 6,4	22 2,4	1 0,1	

1) Die Berechnung der Wahlbeteiligung in den allgemeinen Wahlbezirken berücksichtigt keine Briefwähler [B/(A1+B1)]; die Berechnung der Wahlbeteiligung in Braunschweig gesamt drückt den Anteil der Wähler/innen (B) in Bezug auf alle Wahlberechtigten (A) aus [B/A].

Wahl nach Landeslisten (Parteien)																						Lfd. Nr.
Zweitstimmen		Von den gültigen Zweitstimmen entfallen auf die Wahlvorschläge																				
Rosen- baum BIBS	ungültig	gültig	CDU	SPD	GRÜNE	DIE LINKE.	FDP	AfD	PIRA- TEN	NPD	Tier- schutz- partei	FREIE WÄHL- ER	MLPD	BGE	DiB	DKP	DM	ÖDP	Die PARTEI	V-Partei ³		
D 19	E	F	F 1	F 2	F 3	F 4	F 5	F 6	F 7	F 8	F 9	F 10	F 11	F 12	F 13	F 14	F 15	F 16	F 17	F 18		
16	6	587	109	168	72	80	55	52	10	1	6	2	2	3	0	0	2	1	22	2		
2,8	1,0	99,0	18,6	28,6	12,3	13,6	9,4	8,9	1,7	0,2	1,0	0,3	0,3	0,5	0,0	0,0	0,3	0,2	3,7	0,3		
12	5	427	80	164	32	54	32	43	4	0	5	0	1	0	3	0	1	0	8	0		
2,8	1,2	98,8	18,7	38,4	7,5	12,6	7,5	10,1	0,9	0,0	1,2	0,0	0,2	0,0	0,7	0,0	0,2	0,0	1,9	0,0		
2	3	363	70	118	43	47	24	35	4	3	3	1	0	1	2	0	1	0	9	2		
0,6	0,8	99,2	19,3	32,5	11,8	12,9	6,6	9,6	1,1	0,8	0,8	0,3	0,0	0,3	0,6	0,0	0,3	0,0	2,5	0,6		
13	5	530	100	156	48	77	40	61	8	1	12	4	3	3	2	0	1	1	12	1		
2,5	0,9	99,1	18,9	29,4	9,1	14,5	7,5	11,5	1,5	0,2	2,3	0,8	0,6	0,6	0,4	0,0	0,2	0,2	2,3	0,2		
9	7	424	100	117	38	44	38	54	5	0	7	2	0	4	5	0	1	1	8	0		
2,1	1,6	98,4	23,6	27,6	9,0	10,4	9,0	12,7	1,2	0,0	1,7	0,5	0,0	0,9	1,2	0,0	0,2	0,2	1,9	0,0		
10	1	377	78	117	29	39	27	46	4	7	5	1	0	4	3	0	1	0	13	3		
2,7	0,3	99,7	20,7	31,0	7,7	10,3	7,2	12,2	1,1	1,9	1,3	0,3	0,0	1,1	0,8	0,0	0,3	0,0	3,4	0,8		
15	4	703	153	145	156	80	74	39	6	0	6	0	0	3	5	0	0	3	32	1		
2,1	0,6	99,4	21,8	20,6	22,2	11,4	10,5	5,5	0,9	0,0	0,9	0,0	0,0	0,4	0,7	0,0	0,0	0,4	4,6	0,1		
5	1	512	87	114	86	65	54	48	4	2	7	2	3	6	4	0	2	1	26	1		
1,0	0,2	99,8	17,0	22,3	16,8	12,7	10,5	9,4	0,8	0,4	1,4	0,4	0,6	1,2	0,8	0,0	0,4	0,2	5,1	0,2		
13	2	424	85	87	53	75	56	23	5	4	1	0	0	5	2	0	2	2	23	1		
3,1	0,5	99,5	20,0	20,5	12,5	17,7	13,2	5,4	1,2	0,9	0,2	0,0	0,0	1,2	0,5	0,0	0,5	0,5	5,4	0,2		
7	4	599	171	141	91	63	63	51	3	0	3	0	0	0	1	0	2	0	10	0		
1,2	0,7	99,3	28,5	23,5	15,2	10,5	10,5	8,5	0,5	0,0	0,5	0,0	0,0	0,0	0,2	0,0	0,3	0,0	1,7	0,0		
17	2	619	158	138	102	71	58	42	8	1	7	0	2	2	1	0	4	1	23	1		
2,8	0,3	99,7	25,5	22,3	16,5	11,5	9,4	6,8	1,3	0,2	1,1	0,0	0,3	0,3	0,2	0,0	0,6	0,2	3,7	0,2		
6	5	730	154	167	137	94	87	53	6	1	3	0	0	1	3	1	0	1	21	1		
0,8	0,7	99,3	21,1	22,9	18,8	12,9	11,9	7,3	0,8	0,1	0,4	0,0	0,0	0,1	0,4	0,1	0,0	0,1	2,9	0,1		
9	6	605	161	193	62	47	42	78	1	0	9	2	1	0	1	0	0	2	6	0		
1,5	1,0	99,0	26,6	31,9	10,2	7,8	6,9	12,9	0,2	0,0	1,5	0,3	0,2	0,0	0,2	0,0	0,0	0,3	1,0	0,0		
10	5	632	138	193	65	68	48	70	5	2	15	4	2	1	3	0	0	0	17	1		
1,6	0,8	99,2	21,8	30,5	10,3	10,8	7,6	11,1	0,8	0,3	2,4	0,6	0,3	0,2	0,5	0,0	0,0	0,0	2,7	0,2		
16	6	392	74	121	53	68	21	38	2	2	4	0	0	0	0	0	1	0	8	0		
4,0	1,5	98,5	18,9	30,9	13,5	17,3	5,4	9,7	0,5	0,5	1,0	0,0	0,0	0,0	0,0	0,0	0,3	0,0	2,0	0,0		
17	7	467	94	128	76	71	26	41	3	1	5	0	2	4	0	0	2	0	12	2		
3,6	1,5	98,5	20,1	27,4	16,3	15,2	5,6	8,8	0,6	0,2	1,1	0,0	0,4	0,9	0,0	0,0	0,4	0,0	2,6	0,4		
1.502	849	102.902	28.079	27.970	11.952	10.258	9.783	9.523	676	235	994	282	96	267	272	21	245	145	1.919	185		
1,5	0,8	99,2	27,3	27,2	11,6	10,0	9,5	9,3	0,7	0,2	1,0	0,3	0,1	0,3	0,3	0,0	0,2	0,1	1,9	0,2		
47	4	801	305	193	65	63	76	73	4	0	5	4	0	1	1	1	0	1	6	3		
5,9	0,5	99,5	38,1	24,1	8,1	7,9	9,5	9,1	0,5	0,0	0,6	0,5	0,0	0,1	0,1	0,1	0,0	0,1	0,7	0,4		
17	0	781	287	181	72	47	109	62	0	1	3	1	0	5	2	0	1	1	7	2		
2,2	0,0	100,0	36,7	23,2	9,2	6,0	14,0	7,9	0,0	0,1	0,4	0,1	0,0	0,6	0,3	0,0	0,1	0,1	0,9	0,3		
17	5	718	223	196	95	52	59	56	4	1	5	0	0	6	2	0	4	0	12	3		
2,4	0,7	99,3	31,1	27,3	13,2	7,2	8,2	7,8	0,6	0,1	0,7	0,0	0,0	0,8	0,3	0,0	0,6	0,0	1,7	0,4		
10	3	792	283	195	80	39	112	53	4	1	7	1	0	2	2	0	0	2	11	0		
1,3	0,4	99,6	35,7	24,6	10,1	4,9	14,1	6,7	0,5	0,1	0,9	0,1	0,0	0,3	0,3	0,0	0,0	0,3	1,4	0,0		
18	7	674	240	164	95	39	73	31	3	1	9	1	0	1	1	0	2	2	12	0		
2,7	1,0	99,0	35,6	24,3	14,1	5,8	10,8	4,6	0,4	0,1	1,3	0,1	0,0	0,1	0,1	0,0	0,3	0,3	1,8	0,0		
19	4	678	251	193	50	38	76	49	1	3	7	2	0	1	0	0	1	2	3	1		
2,8	0,6	99,4	37,0	28,5	7,4	5,6	11,2	7,2	0,1	0,4	1,0	0,3	0,0	0,1	0,0	0,0	0,1	0,3	0,4	0,1		
18	4	686	267	152	66	45	96	37	2	0	6	0	0	1	1	0	0	1	11	1		
2,6	0,6	99,4	38,9	22,2	9,6	6,6	14,0	5,4	0,3	0,0	0,9	0,0	0,0	0,1	0,1	0,0	0,0	0,1	1,6	0,1		
16	2	864	345	182	69	53	141	48	4	1	10	2	0	1	0	0	2	1	5	0		
1,9	0,2	99,8	39,9	21,1	8,0	6,1	16,3	5,6	0,5	0,1	1,2	0,2	0,0	0,1	0,0	0,0	0,2	0,1	0,6	0,0		
18	2	995	316	203	169	111	96	28	18	2	9	1	0	1	2	0	0	2	35	2		
1,8	0,2	99,8	31,8	20,4	17,0	11,2	9,6	2,8	1,8	0,2	0,9	0,1	0,0	0,1	0,2	0,0	0,0	0,2	3,5	0,2		
12	4	1.104	321	245	208	110	110	49	8	0	6	3	1	2	5	0	0	4	26	6		
1,1	0,4	99,6	29,1	22,2	18,8	10,0	10,0	4,4	0,7	0,0	0,5	0,3	0,1	0,2	0,5	0,0	0,0	0,4	2,4	0,5		
18	2	1.081	332	212	216	103	124	40	4	2	13	1	3	4	5	0	0	2	17	3		
1,7	0,2	99,8	30,7	19,6	20,0	9,5	11,5	3,7	0,4	0,2	1,2	0,1	0,3	0,4	0,5	0,0	0,0	0,2	1,6	0,3		
14	3	918	327	195	153	71	106	28	4	0	8	1	0	1	1	0	1	3	16	3		
1,5	0,3	99,7	35,6	21,2	16,7	7,7	11,5	3,1	0,4	0,0	0,9	0,1	0,0	0,1	0,1	0,0	0,1	0,3	1,7	0,3		

Tab. 5 Endergebnis Bundestagswahl 2017 - Wahlbezirke

Lfd. Nr.	Wahlbezirk Nr.	Wahllokal	Wahlberechtigte				Wähler/innen		Wahl im Wahlkreis									
			lt. Wählerverz.		§25 Abs.2 BWO Selbst. Wahl-schein	insgesamt A1+A2 +A3	insgesamt	darunter mit Wahl-schein	Erststimmen		Von den gültigen Erststimmen entfallen auf die Bewerberin/den Bewerber							
			ohne Sperrvermerk "W" Wahl-schein	mit Sperrvermerk "W" Wahl-schein					ungültig	gültig	Müller CDU	Dr. Reimann SPD	Krause GRÜNE	Gürtas-Yildirim DIE LINKE.	Schramm FDP	Hanker AfD	Deutsch MLPD	
			A 1	A 2	A 3	A	B	B 1	C	D	D 1	D 2	D 3	D 4	D 5	D 6	D11	
185	120-85	Briefwahlbezirk	0	0	0	0	1.015 100,0	1.015	6 0,6	1.009 99,4	350 34,7	346 34,3	118 11,7	80 7,9	65 6,4	33 3,3	2 0,2	
186	120-86	Briefwahlbezirk	0	0	0	0	1.057 100,0	1.057	11 1,0	1.046 99,0	302 28,9	387 37,0	148 14,1	102 9,8	54 5,2	37 3,5	3 0,3	
187	131-81	Briefwahlbezirk	0	0	0	0	1.006 100,0	1.006	12 1,2	994 98,8	366 36,8	333 33,5	97 9,8	75 7,5	70 7,0	37 3,7	3 0,3	
188	131-82	Briefwahlbezirk	0	0	0	0	1.033 100,0	1.033	5 0,5	1.028 99,5	381 37,1	298 29,0	115 11,2	68 6,6	85 8,3	57 5,5	2 0,2	
189	131-83	Briefwahlbezirk	0	0	0	0	947 100,0	947	8 0,8	939 99,2	368 39,2	284 30,2	99 10,5	52 5,5	75 8,0	44 4,7	3 0,3	
190	132-81	Briefwahlbezirk	0	0	0	0	690 100,0	690	1 0,1	689 99,9	229 33,2	237 34,4	79 11,5	61 8,9	47 6,8	24 3,5	0 0,0	
191	132-82	Briefwahlbezirk	0	0	0	0	848 100,0	848	4 0,5	844 99,5	304 36,0	285 33,8	87 10,3	53 6,3	52 6,2	47 5,6	1 0,1	
192	132-83	Briefwahlbezirk	0	0	0	0	807 100,0	807	8 1,0	799 99,0	290 36,3	249 31,2	70 8,8	64 8,0	62 7,8	53 6,6	0 0,0	
193	211-81	Briefwahlbezirk	0	0	0	0	676 100,0	676	5 0,7	671 99,3	316 47,1	218 32,5	37 5,5	22 3,3	37 5,5	29 4,3	0 0,0	
194	211-82	Briefwahlbezirk	0	0	0	0	869 100,0	869	7 0,8	862 99,2	329 38,2	335 38,9	63 7,3	27 3,1	34 3,9	64 7,4	1 0,1	
195	212-81	Briefwahlbezirk	0	0	0	0	953 100,0	953	5 0,5	948 99,5	343 36,2	390 41,1	42 4,4	37 3,9	48 5,1	78 8,2	3 0,3	
196	212-82	Briefwahlbezirk	0	0	0	0	833 100,0	833	6 0,7	827 99,3	318 38,5	295 35,7	56 6,8	46 5,6	50 6,0	53 6,4	2 0,2	
197	213-81	Briefwahlbezirk	0	0	0	0	665 100,0	665	2 0,3	663 99,7	241 36,3	271 40,9	39 5,9	36 5,4	27 4,1	42 6,3	0 0,0	
198	213-82	Briefwahlbezirk	0	0	0	0	781 100,0	781	5 0,6	776 99,4	260 33,5	297 38,3	67 8,6	47 6,1	47 6,1	40 5,2	1 0,1	
199	213-83	Briefwahlbezirk	0	0	0	0	902 100,0	902	7 0,8	895 99,2	420 46,9	262 29,3	64 7,2	26 2,9	67 7,5	50 5,6	1 0,1	
200	221-81	Briefwahlbezirk	0	0	0	0	707 100,0	707	9 1,3	698 98,7	225 32,2	290 41,5	36 5,2	43 6,2	25 3,6	73 10,5	1 0,1	
201	221-82	Briefwahlbezirk	0	0	0	0	766 100,0	766	5 0,7	761 99,3	279 36,7	333 43,8	29 3,8	32 4,2	30 3,9	43 5,7	0 0,0	
202	221-83	Briefwahlbezirk	0	0	0	0	877 100,0	877	10 1,1	867 98,9	306 35,3	330 38,1	48 5,5	54 6,2	47 5,4	69 8,0	1 0,1	
203	222-81	Briefwahlbezirk	0	0	0	0	506 100,0	506	7 1,4	499 98,6	182 36,5	177 35,5	42 8,4	9 1,8	32 6,4	33 6,6	1 0,2	
204	223-81	Briefwahlbezirk	0	0	0	0	960 100,0	960	6 0,6	954 99,4	381 39,9	354 37,1	49 5,1	35 3,7	48 5,0	73 7,7	2 0,2	
205	224-81	Briefwahlbezirk	0	0	0	0	361 100,0	361	4 1,1	357 98,9	116 32,5	142 39,8	15 4,2	23 6,4	21 5,9	33 9,2	0 0,0	
206	310-81	Briefwahlbezirk	0	0	0	0	1.059 100,0	1.059	7 0,7	1.052 99,3	314 29,8	368 35,0	130 12,4	98 9,3	53 5,0	55 5,2	3 0,3	
207	310-82	Briefwahlbezirk	0	0	0	0	1.040 100,0	1.040	6 0,6	1.034 99,4	321 31,0	349 33,8	102 9,9	108 10,4	63 6,1	67 6,5	4 0,4	
208	310-83	Briefwahlbezirk	0	0	0	0	849 100,0	849	10 1,2	839 98,8	219 26,1	318 37,9	103 12,3	86 10,3	50 6,0	48 5,7	0 0,0	
209	310-84	Briefwahlbezirk	0	0	0	0	892 100,0	892	10 1,1	882 98,9	297 33,7	325 36,8	82 9,3	63 7,1	54 6,1	45 5,1	0 0,0	
210	310-85	Briefwahlbezirk	0	0	0	0	1.090 100,0	1.090	2 0,2	1.088 99,8	289 26,6	331 30,4	126 11,6	181 16,6	75 6,9	55 5,1	6 0,6	
211	310-86	Briefwahlbezirk	0	0	0	0	1.001 100,0	1.001	2 0,2	999 99,8	324 32,4	333 33,3	121 12,1	86 8,6	50 5,0	56 5,6	1 0,1	
212	321-81	Briefwahlbezirk	0	0	0	0	891 100,0	891	7 0,8	884 99,2	382 43,2	284 32,1	59 6,7	26 2,9	62 7,0	60 6,8	0 0,0	
213	321-82	Briefwahlbezirk	0	0	0	0	992 100,0	992	10 1,0	982 99,0	338 34,4	422 43,0	69 7,0	37 3,8	56 5,7	48 4,9	0 0,0	
214	321-83	Briefwahlbezirk	0	0	0	0	859 100,0	859	8 0,9	851 99,1	377 44,3	262 30,8	59 6,9	29 3,4	52 6,1	49 5,8	3 0,4	
215	321-84	Briefwahlbezirk	0	0	0	0	957 100,0	957	9 0,9	948 99,1	328 34,6	375 39,6	75 7,9	39 4,1	66 7,0	50 5,3	0 0,0	

1) Die Berechnung der Wahlbeteiligung in den allgemeinen Wahlbezirken berücksichtigt keine Briefwähler [B/(A1+B1)]; die Berechnung der Wahlbeteiligung in Braunschweig gesamt drückt den Anteil der Wähler/innen (B) in Bezug auf alle Wahlberechtigten (A) aus [B/A].

Wahl nach Landeslisten (Parteien)																						Lfd. Nr.
Zweitstimmen		Von den gültigen Zweitstimmen entfallen auf die Wahlvorschläge																				
Rosen- baum BIBS	ungültig	gültig	CDU	SPD	GRÜNE	DIE LINKE.	FDP	AfD	PIRA- TEN	NPD	Tier- schutz- partei	FREIE WÄHL- ER	MLPD	BGE	DiB	DKP	DM	ÖDP	Die PARTEI	V-Partei ³		
D 19	E	F	F 1	F 2	F 3	F 4	F 5	F 6	F 7	F 8	F 9	F 10	F 11	F 12	F 13	F 14	F 15	F 16	F 17	F 18		
15	4	1.011	314	213	173	97	140	31	5	4	6	0	1	2	2	0	2	1	15	5	185	
1,5	0,4	99,6	31,1	21,1	17,1	9,6	13,8	3,1	0,5	0,4	0,6	0,0	0,1	0,2	0,2	0,0	0,2	0,1	1,5	0,5		
13	7	1.050	298	236	213	113	92	40	4	1	10	2	1	7	5	2	0	3	18	5	186	
1,2	0,7	99,3	28,4	22,5	20,3	10,8	8,8	3,8	0,4	0,1	1,0	0,2	0,1	0,7	0,5	0,2	0,0	0,3	1,7	0,5		
13	9	997	320	217	140	95	128	35	4	0	14	3	1	1	8	0	1	1	28	1	187	
1,3	0,9	99,1	32,1	21,8	14,0	9,5	12,8	3,5	0,4	0,0	1,4	0,3	0,1	0,1	0,8	0,0	0,1	0,1	2,8	0,1		
22	3	1.030	313	185	145	76	178	65	7	0	14	4	1	5	4	1	0	4	23	5	188	
2,1	0,3	99,7	30,4	18,0	14,1	7,4	17,3	6,3	0,7	0,0	1,4	0,4	0,1	0,5	0,4	0,1	0,0	0,4	2,2	0,5		
14	6	941	322	189	112	70	154	50	4	2	7	5	1	1	2	0	0	2	16	4	189	
1,5	0,6	99,4	34,2	20,1	11,9	7,4	16,4	5,3	0,4	0,2	0,7	0,5	0,1	0,1	0,2	0,0	0,0	0,2	1,7	0,4		
12	0	690	214	144	126	69	76	24	4	1	6	2	0	3	2	1	0	1	14	3	190	
1,7	0,0	100,0	31,0	20,9	18,3	10,0	11,0	3,5	0,6	0,1	0,9	0,3	0,0	0,4	0,3	0,1	0,0	0,1	2,0	0,4		
15	1	847	256	174	113	76	128	54	3	0	9	1	2	2	6	0	0	2	17	4	191	
1,8	0,1	99,9	30,2	20,5	13,3	9,0	15,1	6,4	0,4	0,0	1,1	0,1	0,2	0,2	0,7	0,0	0,0	0,2	2,0	0,5		
11	9	798	272	170	88	70	104	57	7	0	10	3	1	0	3	0	0	0	10	3	192	
1,4	1,1	98,9	34,1	21,3	11,0	8,8	13,0	7,1	0,9	0,0	1,3	0,4	0,1	0,0	0,4	0,0	0,0	0,0	1,3	0,4		
12	2	674	290	149	61	37	83	35	2	1	7	4	1	1	0	0	0	2	1	0	193	
1,8	0,3	99,7	43,0	22,1	9,1	5,5	12,3	5,2	0,3	0,1	1,0	0,6	0,1	0,1	0,0	0,0	0,0	0,3	0,1	0,0		
9	7	862	313	239	86	46	73	74	0	1	13	4	1	0	1	0	0	0	10	1	194	
1,0	0,8	99,2	36,3	27,7	10,0	5,3	8,5	8,6	0,0	0,1	1,5	0,5	0,1	0,0	0,1	0,0	0,0	0,0	1,2	0,1		
7	4	949	339	313	58	41	72	87	1	1	10	4	1	5	2	0	0	3	11	1	195	
0,7	0,4	99,6	35,7	33,0	6,1	4,3	7,6	9,2	0,1	0,1	1,1	0,4	0,1	0,5	0,2	0,0	0,0	0,3	1,2	0,1		
7	3	830	291	239	83	55	77	53	5	3	11	1	2	1	1	1	1	0	6	0	196	
0,8	0,4	99,6	35,1	28,8	10,0	6,6	9,3	6,4	0,6	0,4	1,3	0,1	0,2	0,1	0,1	0,1	0,1	0,0	0,7	0,0		
7	1	664	225	204	75	46	46	51	2	1	0	2	0	1	0	0	1	2	8	0	197	
1,1	0,2	99,8	33,9	30,7	11,3	6,9	6,9	7,7	0,3	0,2	0,0	0,3	0,0	0,2	0,0	0,0	0,2	0,3	1,2	0,0		
17	2	779	258	208	96	62	70	49	4	1	11	3	1	4	2	0	0	0	6	4	198	
2,2	0,3	99,7	33,1	26,7	12,3	8,0	9,0	6,3	0,5	0,1	1,4	0,4	0,1	0,5	0,3	0,0	0,0	0,0	0,8	0,5		
5	3	899	377	174	81	36	153	52	7	1	3	5	0	3	0	0	1	0	6	0	199	
0,6	0,3	99,7	41,9	19,4	9,0	4,0	17,0	5,8	0,8	0,1	0,3	0,6	0,0	0,3	0,0	0,0	0,1	0,0	0,7	0,0		
5	9	698	214	247	38	45	53	73	3	1	9	1	0	1	2	2	0	1	5	3	200	
0,7	1,3	98,7	30,7	35,4	5,4	6,4	7,6	10,5	0,4	0,1	1,3	0,1	0,0	0,1	0,3	0,3	0,0	0,1	0,7	0,4		
15	5	761	269	267	42	47	60	48	1	2	8	3	0	3	1	0	1	0	5	4	201	
2,0	0,7	99,3	35,3	35,1	5,5	6,2	7,9	6,3	0,1	0,3	1,1	0,4	0,0	0,4	0,1	0,0	0,1	0,0	0,7	0,5		
12	8	869	284	289	47	60	70	78	2	3	11	3	0	4	7	0	4	0	6	1	202	
1,4	0,9	99,1	32,7	33,3	5,4	6,9	8,1	9,0	0,2	0,3	1,3	0,3	0,0	0,5	0,8	0,0	0,5	0,0	0,7	0,1		
23	7	499	177	138	42	23	60	39	0	0	7	2	1	1	1	0	1	0	5	2	203	
4,6	1,4	98,6	35,5	27,7	8,4	4,6	12,0	7,8	0,0	0,0	1,4	0,4	0,2	0,2	0,2	0,0	0,2	0,0	1,0	0,4		
12	3	957	370	267	76	51	87	79	4	0	8	3	1	0	2	0	0	1	6	2	204	
1,3	0,3	99,7	38,7	27,9	7,9	5,3	9,1	8,3	0,4	0,0	0,8	0,3	0,1	0,0	0,2	0,0	0,0	0,1	0,6	0,2		
7	3	358	106	110	23	33	33	28	1	4	6	5	0	0	1	0	2	0	5	1	205	
2,0	0,8	99,2	29,6	30,7	6,4	9,2	9,2	7,8	0,3	1,1	1,7	1,4	0,0	0,0	0,3	0,0	0,6	0,0	1,4	0,3		
31	6	1.053	285	229	170	112	120	57	5	1	12	0	0	3	2	0	2	3	49	3	206	
2,9	0,6	99,4	27,1	21,7	16,1	10,6	11,4	5,4	0,5	0,1	1,1	0,0	0,0	0,3	0,2	0,0	0,2	0,3	4,7	0,3		
20	3	1.037	289	247	133	108	120	79	6	2	3	3	0	5	4	0	2	2	31	3	207	
1,9	0,3	99,7	27,9	23,8	12,8	10,4	11,6	7,6	0,6	0,2	0,3	0,3	0,0	0,5	0,4	0,0	0,2	0,2	3,0	0,3		
15	6	843	205	204	138	95	92	50	5	1	8	1	1	3	2	0	0	2	33	3	208	
1,8	0,7	99,3	24,3	24,2	16,4	11,3	10,9	5,9	0,6	0,1	0,9	0,1	0,1	0,4	0,2	0,0	0,0	0,2	3,9	0,4		
16	7	885	294	228	110	70	87	50	3	2	8	2	0	1	4	0	2	1	19	4	209	
1,8	0,8	99,2	33,2	25,8	12,4	7,9	9,8	5,6	0,3	0,2	0,9	0,2	0,0	0,1	0,5	0,0	0,2	0,1	2,1	0,5		
25	0	1.090	260	231	165	149	120	59	10	1	13	2	2	8	2	1	2	2	58	5	210	
2,3	0,0	100,0	23,9	21,2	15,1	13,7	11,0	5,4	0,9	0,1	1,2	0,2	0,2	0,7	0,2	0,1	0,2	0,2	5,3	0,5		
28	3	998	307	227	140	102	94	60	11	4	11	4	0	3	3	0	2	5	22	3	211	
2,8	0,3	99,7	30,8	22,7	14,0	10,2	9,4	6,0	1,1	0,4	1,1	0,4	0,0	0,3	0,3	0,0	0,2	0,5	2,2	0,3		
11	2	889	353	181	74	49	140	73	3	1	6	1	1	1	0	0	1	0	5	0	212	
1,2	0,2	99,8	39,7	20,4	8,3	5,5	15,7	8,2	0,3	0,1	0,7	0,1	0,1	0,1	0,0	0,0	0,1	0,0	0,6	0,0		
12	4	988	334	297	105	57	106	59	4	3	5	1	1	2	3	0	0	1	9	1	213	
1,2	0,4	99,6	33,8	30,1	10,6	5,8	10,7	6,0	0,4	0,3	0,5	0,1	0,1	0,2	0,3	0,0	0,0	0,1	0,9	0,1		
20	4	855	360	197	77	44	98	57	3	1	3	1	0	0	2	0	0	5	5	2	214	
2,4	0,5	99,5	42,1	23,0	9,0	5,1	11,5	6,7	0,4	0,1	0,4	0,1	0,0	0,0	0,2	0,0	0,0	0,6	0,6	0,2		
15	6	951	328	266	105	49	109	52	4	2	14	5	0	1	2	0	3	0	9	2	215	
1,6	0,6	99,4	34,5	28,0	11,0	5,2	11,5	5,5	0,4	0,2	1,5	0,5	0,0	0,1	0,2	0,0	0,3	0,0	0,9	0,2		

Tab. 5 Endergebnis Bundestagswahl 2017 - Wahlbezirke

Lfd. Nr.	Wahlbezirk	Wahllokal	Wahlberechtigte				Wähler/innen		Wahl im Wahlkreis								
			lt. Wählerverz.		§25 Abs.2 BWO Selbst. Wahl-schein	insgesamt A1+A2 +A3	insgesamt	darunter mit Wahl-schein	Erststimmen		Von den gültigen Erststimmen entfallen auf die Bewerberin/den Bewerber						
			ohne Sperrvermerk "W" Wahl-schein	mit Sperrvermerk "W" Wahl-schein					ungültig	gültig	Müller CDU	Dr. Reimann SPD	Krause GRÜNE	Gürtas-Yildirim DIE LINKE.	Schramm FDP	Hanker AfD	Deutsch MLPD
			A 1	A 2	A 3	A	B	B 1	C	D	D 1	D 2	D 3	D 4	D 5	D 6	D11
216	322-81	Briefwahlbezirk	0	0	0	0	866 100,0	866	9 1,0	857 99,0	284 33,1	337 39,3	61 7,1	30 3,5	47 5,5	83 9,7	1 0,1
217	323-81	Briefwahlbezirk	0	0	0	0	433 100,0	433	2 0,5	431 99,5	182 42,2	127 29,5	20 4,6	11 2,6	36 8,4	31 7,2	0 0,0
218	323-82	Briefwahlbezirk	0	0	0	0	715 100,0	715	2 0,3	713 99,7	270 37,9	242 33,9	45 6,3	35 4,9	44 6,2	60 8,4	1 0,1
219	331-81	Briefwahlbezirk	0	0	0	0	736 100,0	736	5 0,7	731 99,3	271 37,1	285 39,0	45 6,2	36 4,9	30 4,1	56 7,7	0 0,0
220	331-82	Briefwahlbezirk	0	0	0	0	946 100,0	946	7 0,7	939 99,3	256 27,3	384 40,9	114 12,1	76 8,1	41 4,4	50 5,3	2 0,2
221	331-83	Briefwahlbezirk	0	0	0	0	549 100,0	549	5 0,9	544 99,1	166 30,5	180 33,1	60 11,0	65 11,9	28 5,1	35 6,4	0 0,0
222	331-84	Briefwahlbezirk	0	0	0	0	739 100,0	739	7 0,9	732 99,1	185 25,3	271 37,0	100 13,7	88 12,0	40 5,5	26 3,6	1 0,1
223	331-85	Briefwahlbezirk	0	0	0	0	1.048 100,0	1.048	3 0,3	1.045 99,7	307 29,4	375 35,9	146 14,0	76 7,3	60 5,7	57 5,5	6 0,6
224	332-81	Briefwahlbezirk	0	0	0	0	908 100,0	908	4 0,4	904 99,6	270 29,9	346 38,3	80 8,8	65 7,2	38 4,2	77 8,5	3 0,3
225		Briefwahlbezirke gesamt	0	0	0	0	43.961 100,0	43.961	304 0,7	43.657 99,3	15.317 35,1	15.528 35,6	3.993 9,1	2.808 6,4	2.596 5,9	2.519 5,8	74 0,2
226		Braunschweig gesamt	145.839	46.202	0	192.041	147.712 76,9	44.208 29,9	1.362 0,9	146.350 99,1	45.881 31,4	55.641 38,0	11.761 8,0	11.145 7,6	7.877 5,4	11.377 7,8	344 0,2

1) Die Berechnung der Wahlbeteiligung in den allgemeinen Wahlbezirken berücksichtigt keine Briefwähler [B/(A1+B1)];
die Berechnung der Wahlbeteiligung in Braunschweig gesamt drückt den Anteil der Wähler/innen (B) in Bezug auf alle Wahlberechtigten (A) aus [B/A].

Wahl nach Landeslisten (Parteien)																						
Zweitstimmen		Von den gültigen Zweitstimmen entfallen auf die Wahlvorschläge																				
Rosenbaum BIBS	ungültig	gültig	CDU	SPD	GRÜNE	DIE LINKE.	FDP	AfD	PIRA- TEN	NPD	Tier- schutz- partei	FREIE WÄHL- ER	MLPD	BGE	DIB	DKP	DM	ÖDP	Die PARTEI	V-Partei ³	Lfd. Nr.	
D 19	E	F	F 1	F 2	F 3	F 4	F 5	F 6	F 7	F 8	F 9	F 10	F 11	F 12	F 13	F 14	F 15	F 16	F 17	F 18		
14 1,6	9 1,0	857 99,0	284 33,1	253 29,5	61 7,1	45 5,3	84 9,8	90 10,5	7 0,8	2 0,2	9 1,1	3 0,4	2 0,2	6 0,7	1 0,1	0 0,0	1 0,1	0 0,0	8 0,9	1 0,1	216	
24 5,6	0 0,0	433 100,0	175 40,4	98 22,6	31 7,2	15 3,5	62 14,3	38 8,8	1 0,2	0 0,0	4 0,9	2 0,5	0 0,0	2 0,5	1 0,2	0 0,0	0 0,0	0 0,0	0 0,0	3 0,7	1 0,2	217
16 2,2	2 0,3	713 99,7	273 38,3	189 26,5	54 7,6	36 5,0	75 10,5	63 8,8	2 0,3	2 0,3	8 1,1	3 0,4	1 0,1	1 0,1	1 0,1	0 0,0	0 0,0	0 0,0	5 0,7	0 0,0	218	
8 1,1	5 0,7	731 99,3	250 34,2	217 29,7	64 8,8	46 6,3	64 8,8	54 7,4	6 0,8	0 0,0	8 1,1	3 0,4	0 0,0	4 0,5	0 0,0	0 0,0	3 0,4	2 0,3	10 1,4	0 0,0	219	
16 1,7	4 0,4	942 99,6	255 27,1	278 29,5	133 14,1	88 9,3	77 8,2	48 5,1	5 0,5	5 0,5	8 0,8	8 0,8	2 0,2	2 0,2	6 0,6	0 0,0	4 0,4	1 0,1	22 2,3	0 0,0	220	
10 1,8	1 0,2	548 99,8	145 26,5	113 20,6	79 14,4	56 10,2	56 10,2	38 6,9	6 1,1	2 0,4	7 1,3	5 0,9	0 0,0	4 0,7	3 0,5	0 0,0	2 0,4	1 0,2	29 5,3	2 0,4	221	
21 2,9	4 0,5	735 99,5	168 22,9	149 20,3	149 20,3	86 11,7	88 12,0	25 3,4	6 0,8	0 0,0	8 1,1	3 0,4	1 0,1	8 1,1	1 0,1	0 0,0	2 0,3	3 0,4	31 4,2	7 1,0	222	
18 1,7	1 0,1	1.047 99,9	308 29,4	198 18,9	189 18,1	96 9,2	124 11,8	61 5,8	12 1,1	1 0,1	9 0,9	3 0,3	2 0,2	0 0,0	7 0,7	0 0,0	2 0,2	3 0,3	32 3,1	0 0,0	223	
25 2,8	3 0,3	905 99,7	263 29,1	240 26,5	110 12,2	93 10,3	70 7,7	76 8,4	4 0,4	4 0,4	17 1,9	4 0,4	1 0,1	2 0,2	0 0,0	0 0,0	0 0,0	3 0,3	17 1,9	1 0,1	224	
822 1,9	206 0,5	43.755 99,5	14.455 33,0	10.725 24,5	5.343 12,2	3.415 7,8	4.901 11,2	2.745 6,3	229 0,5	73 0,2	429 1,0	131 0,3	34 0,1	127 0,3	118 0,3	9 0,0	53 0,1	78 0,2	779 1,8	111 0,3	225	
2.324 1,6	1.055 0,7	146.657 99,3	42.534 29,0	38.695 26,4	17.295 11,8	13.673 9,3	14.684 10,0	12.268 8,4	905 0,6	308 0,2	1.423 1,0	413 0,3	130 0,1	394 0,3	390 0,3	30 0,0	298 0,2	223 0,2	2.698 1,8	296 0,2	226	

ANHANG

Tab. 6 Hauptübersicht - Die Braunschweiger Wahlergebnisse seit 1946

Tag der Wahl	Wahlbeteiligung			Gültige Stimmen/ Stimmzettel ¹⁾	Von jeweils 100 gültigen Stimmen entfielen auf							
	Wahlberechtigte	absolut	vH		SPD	CDU	FDP	UWG, GLU GRÜNE ²⁾	DRP, NPD REP ³⁾	DP, BHE, GPD PDS, DIE LINKE. ⁴⁾	AfD	Sonstige
Oberbürgermeisterwahlen												
09.09.01	193 915	93 725	48,3	92 591	35,6	48,0	6,8	6,6	–	1,9	–	1,2
10.09.06	195 232	96 326	49,3	95 369	26,4	58,0	–	6,9	–	3,3	–	5,5
25.05.14	202 529	100 299	49,5	99 587	46,3	34,4	–	8,0	–	3,7	–	7,6
Oberbürgermeister-Stichwahlen												
23.09.01	193 975	84 559	43,6	83 961	42,6	57,4	–	–	–	–	–	–
15.06.14	202 713	73 165	36,1	72 718	66,5	33,5	–	–	–	–	–	–
Gemeindewahlen												
13.10.46	120 516	87 896	72,9	84 568	50,1	33,6	7,5	0,2	–	–	–	8,6
28.11.48	149 919	88 222	58,8	83 254	45,3	26,0	8,3	–	–	10,2	–	10,2
09.11.52	168 717	127 819	75,8	124 692	43,9	15,9	7,8	5,4	–	21,9	–	5,1
28.10.56	178 982	132 541	74,1	130 040	51,5	22,4	4,7	0,2	2,1	17,2	–	1,9
19.03.61	179 583	129 416	72,1	125 705	49,4	32,7	5,6	–	1,4	9,7	–	1,2
27.09.64	186 713	122 265	65,5	119 359	54,3	34,1	7,2	4,1	–	–	–	0,3
29.09.68	168 884	118 385	70,2	116 982	49,7	33,3	8,9	2,3	4,0	0,8	–	1,0
22.10.72	168 209	130 300	77,5	129 105	55,1	36,0	6,8	0,9	0,5	–	–	0,7
09.06.74	202 746	165 994	81,9	164 050	46,1	42,7	9,9	–	0,4	–	–	0,9
03.10.76	204 279	180 914	88,6	178 087	49,9	41,3	8,0	–	–	–	–	0,8
27.09.81	198 252	138 654	69,9	136 247	40,7	45,9	6,4	6,4	–	–	–	0,5
05.10.86	198 812	135 356	68,0	133 566	42,3	44,8	3,5	7,6	–	–	–	1,8
06.10.91	204 925	126 579	61,8	124 254	40,5	43,7	5,7	8,8	–	–	–	1,3
15.09.96	202 187	117 889	58,3	116 033	37,6	39,8	4,4	11,7	3,0	–	–	3,5
09.09.01	193 880	93 577	48,3	92 217	36,9	41,1	7,6	9,9	1,2	2,6	–	0,7
10.09.06	195 232	96 331	49,3	94 803	29,2	44,5	5,1	9,8	–	4,4	–	7,1
11.09.11	198 423	98 103	49,4	96 776	29,5	38,2	2,1	17,4	–	3,5	–	9,3
11.09.16	202 232	112 500	55,6	111 155	33,0	26,2	4,5	12,0	–	4,6	8,9	10,8
Stadtbezirksratswahlen ⁵⁾												
27.09.81	196 044	137 896	70,3	134 117	44,9	46,9	7,2	–	–	–	–	1,0
05.10.86	196 803	134 585	68,4	132 365	44,4	45,3	3,8	6,1	–	–	–	0,4
06.10.91	203 361	125 977	61,9	123 307	41,8	44,1	5,4	8,4	–	–	–	0,3
15.09.96	200 086	117 271	58,6	114 599	41,2	41,0	4,8	11,5	–	–	–	1,5
09.09.01	192 035	93 318	48,6	91 721	40,3	41,7	7,1	9,2	0,2	1,2	–	0,3
10.09.06	193 206	95 798	49,6	93 874	33,7	45,1	4,8	11,0	–	3,9	–	1,5
11.09.11	196 435	97 672	49,7	96 022	32,6	37,7	2,0	18,3	–	3,7	–	5,7
11.09.16	200 434	112 038	55,9	109 257	36,3	29,2	4,6	13,7	–	4,9	–	11,3
Landtagswahlen ⁶⁾												
20.04.47	132 406	84 959	64,2	81 847	47,2	25,2	7,3	–	–	7,8	–	12,5
06.05.51	167 955	121 995	72,6	120 289	46,4	19,5	10,2	–	2,7	8,0	–	13,2
24.04.55	173 213	136 256	78,7	134 638	43,9	28,8	6,4	–	1,6	16,1	–	3,2
19.04.59	180 868	138 417	76,5	137 006	49,5	32,7	4,9	–	1,9	10,5	–	0,5
19.05.63	179 207	134 884	75,3	133 941	51,8	37,4	6,6	–	1,0	1,7	–	1,5
04.06.67	171 700	120 210	70,0	119 281	48,4	36,9	7,7	0,3	4,9	–	–	1,8
14.06.70	177 365	131 302	74,0	130 699	53,8	37,2	5,9	–	2,1	–	–	1,0
09.06.74	203 062	166 294	81,9	165 275	46,8	42,7	9,5	–	0,4	–	–	0,6
04.06.78	202 261	152 026	75,2	151 333	45,9	43,8	4,5	4,8	0,3	–	–	0,7
21.03.82	198 684	149 636	75,3	148 782	40,0	46,9	5,7	7,0	–	–	–	0,4
15.06.86	199 440	149 972	75,2	149 165	42,9	43,6	5,2	7,8	–	–	–	0,5
13.05.90	205 938	150 427	73,0	149 196	45,0	40,2	6,3	6,3	0,1	–	–	2,0
13.03.94	202 740	146 884	72,4	145 251	44,2	35,0	4,1	9,1	3,7	–	–	4,1
01.03.98	193 190	140 874	72,9	139 528	49,3	31,2	5,2	9,5	3,4	–	–	1,4
02.02.03	186 995	125 193	66,9	124 007	37,7	39,6	9,9	10,2	0,5	1,0	–	1,2
27.01.08	187 773	107 471	57,2	106 089	31,2	36,9	8,1	11,0	1,2	9,5	–	2,1
20.01.13	192 582	115 397	59,9	114 222	33,7	29,7	8,3	18,6	0,7	4,2	–	4,8
Bundestagswahlen ⁷⁾												
14.08.49	159 954	117 971	73,8	116 133	39,9	16,9	5,5	–	12,3	17,7	–	7,7
06.09.53	168 116	145 531	86,6	142 180	36,7	38,6	4,0	–	1,4	16,7	–	2,6
15.09.57	180 558	158 109	87,6	154 546	39,5	40,7	6,7	–	1,5	11,1	–	0,5
17.09.61	180 049	158 807	88,2	154 021	44,4	36,7	13,4	–	0,8	2,1	–	2,6
19.09.65	176 060	151 734	86,2	148 838	45,6	39,1	12,3	–	1,3	–	–	1,7
28.09.69	167 360	144 172	86,1	142 221	51,6	37,3	6,8	–	3,1	0,1	–	1,1
19.11.72	169 972	154 416	90,8	153 589	53,5	35,5	10,3	–	0,3	–	–	0,4
03.10.76	205 146	182 349	88,9	180 225	49,8	40,1	9,3	–	0,2	–	–	0,6
05.10.80	200 255	175 666	87,7	174 690	49,7	35,7	12,6	1,6	0,1	–	–	0,3
06.03.83	199 674	175 291	87,8	174 235	43,8	43,5	6,3	6,0	0,2	–	–	0,2
25.01.87	201 901	168 874	83,6	167 896	41,9	40,4	8,5	8,5	0,4	–	–	0,3
02.12.90	207 201	164 350	79,3	163 320	38,2	42,7	10,7	5,4	0,2	1,0	–	1,8
16.10.94	201 833	164 334	81,4	163 141	39,6	39,8	7,6	9,0	1,2	1,5	–	1,2
27.09.98	192 242	159 441	82,9	157 772	50,1	30,4	6,7	8,2	1,0	1,3	–	2,3
22.09.02	188 217	150 095	79,7	148 899	49,7	29,8	6,9	10,0	0,4	1,6	–	1,6
18.09.05	187 823	147 350	78,5	145 397	44,5	28,9	8,5	9,9	1,2	5,6	–	1,4
27.09.09	189 975	139 948	73,7	138 413	28,7	29,0	11,4	14,3	1,0	9,9	–	5,6
22.09.13	193 799	143 752	74,2	142 285	34,0	33,6	4,4	12,4	0,7	6,7	3,6	4,7
24.09.17	192 041	147 712	76,9	146 657	26,4	29,0	10,0	11,8	0,2	9,3	8,4	5,0
Europawahlen												
10.06.79	200 758	137 657	68,6	136 957	48,1	41,3	6,0	3,9	–	–	–	0,7
17.06.84	199 789	116 330	58,2	115 208	42,6	40,9	4,6	8,5	0,8	–	–	2,6
18.06.89	204 539	126 846	62,0	125 921	41,9	33,3	5,8	10,4	–	–	–	8,6
12.06.94	203 078	108 591	53,5	107 591	38,3	37,6	4,2	12,5	2,3	1,2	–	3,9
13.06.99	190 906	85 608	44,8	84 992	39,4	43,2	3,2	8,4	1,3	2,1	–	2,4
13.06.04	187 660	78 326	41,7	77 391	30,0	37,5	6,6	16,2	1,1	2,9	–	5,9
07.06.09	189 825	80 134	42,2	79 336	26,9	32,9	9,4	16,8	0,7	5,3	–	7,8
25.05.14	194 345	99 682	51,3	98 632	33,5	31,2	2,8	14,8	0,4	5,4	5,6	6,3

1) Bei den Gemeindewahlen von 1946 bis 1956 und den Rats- und den Stadtbezirksratswahlen seit 1981 hat der Wähler je Stimmzettel bis zu drei Stimmen. Zur Herstellung einer Vergleichbarkeit wird bei diesen Wahlen die Anzahl der gültigen Stimmzettel angegeben. - 2) von 1956 bis 1968 UWG, 1978 GLU, ab 1979 GRÜNE. - 3) bis 1963 DRP, ab 1965 NPD, ab 1994 REP, ab 2005 NPD - 4) ab 1990 PDS, ab 2005 DIE LINKE. - 5) Wahlen zu den 19 (bis 1991 22, bis 2001 21, bis 2011 20) 1981 neu geschaffenen Stadtbezirksräten. - 6) ab 1990 Zweitstimmen. - 7) ab 1953 Zweitstimmen.

Erläuterung zu Tabelle Hauptübersicht

Oberbürgermeisterwahlen

2001 Sp.12: Einzelwahlvorschlag Scherer
2006 Sp.12: BIBS
2014 Sp.12: BIBS, PIRATEN

Gemeindewahlen

1946 Sp.8: Unabhängige; Sp.12: KPD

1948 Sp.10: DP; Sp.12: KPD, RSF, DZP
1952 Sp.10: DP, BHE; Sp.10: Parteilose; Sp.12: KPD, FSU, DZP, BHD
1956 Sp.10: DP, GB/BHE; Sp.12: HuM, FSU, Z
1961 Sp.10: BHE, DP; Sp.12: BdD, DG, BbF
1964 Sp.12: DG
1968 Sp.10: BHE; Sp.12: APO
1972 Sp.8: FWB; Sp.12: DKP
1974 Sp.12: KP
1976 Sp.12: DKP, KBW
1981 Sp.12: DKP u. ein Einzelbewerber
1986 Sp.12: DKP, U.W.G.
1991 Sp.12: Linke Liste, ödp
1996 Sp.12: Linke Liste, GRAUE, NATURGESETZ, FÜR BS
2001 Sp.12: Deutschland, RECHTS, BfB
2006 Sp.12: BIBS, Einzelwahlvorschlag Buhlke
2011 Sp.12: BIBS, PIRATEN, RRP
2016 Sp.12: BIBS, PIRATEN, Die PARTEI

Stadtbezirksratswahlen

1981 Sp.12: UBG, UWG, zwei Einzelbewerber
1986 Sp.12: DKP, UBG, UWG 412, Einzelbewerber Brettschneider
1991 Sp.12: UWG 412
1996 Sp.12: Linke Liste, GRAUE, NATURGESETZ, Einzelbewerber Preen, UWG412
2001 Sp.12: BfB, PDS, Einzelwahlvorschlag Köster
2006 Sp.12: BIBS, FWHM, Einzelwahlvorschläge Buhlke und Weinhold
2011 Sp.12: BIBS, PIRATEN
2016 Sp.12: BIBS, PIRATEN, Die PARTEI, FWHM, EWV Kröckel

Landtagswahlen

1947 Sp.8: NLP; Sp.12: KPD, Zentrum
1951 Sp.6: CDU/DP = Niederdeutsche Union; Sp.10: BHE; Sp.12: SRP, KPD, Z, DSP, RP
1955 Sp.10: DP, BHE; Sp.12: KPD, Z, BdD, DHP, LP
1959 Sp.10: DP, BHE; Sp.12: BdD, DG
1963 Sp.10: GDP; Sp.12: DFU, DG
1967 Sp.12: DFU, EFP, FSU
1970 Sp.12: DKP
1974 Sp.12: DKP
1978 Sp.12: DKP, KBW, AUD
1982 Sp.12: DKP, BWK
1986 Sp.12: DKP, Patrioten und Einzelbewerber
1990 Sp.12: DDD, CM, DRD, DS, DP, Familie, ÖKO UNION, REP, Die Unabhängigen, EVP, Neues Bewußtsein, ödp, PBC, Patrioten

1994 Sp.12: Die Unabhängigen, GRAUE, LLN, MITTE, NATURGESETZ, NEUE STATT PARTEI, NPD, ödp, ÖKO-UNION, PBC, STATT Partei, UWN
1998 Sp.12: DKP, DIE FRAUEN, ödp, PBC, STATT Partei
2003 Sp.12: GRAUE, ödp, PBC, Schill
2008 Sp.12: Die Friesen, GRAUE, FAMILIE, FW, Die Tierschutzpartei, ödp, PBC
2013 Sp.12: PIRATEN, FREIE WÄHLER, DIE FREIHEIT Niedersachsen, PBC, Bündnis 21/RRP

Bundestagswahlen

1949 Sp.10: DP; Sp.12: KPD, RSF, DZP
1953 Sp.10: DP, BHE; Sp.12: KPD, GVP
1957 Sp.10: DP, GB/BHE; Sp.12: BdD, DG, Deutscher Mittelstand, FU/Zentrum
1961 Sp.10: GDP; Sp.12: DFU, DG
1965 Sp.12: DFU, AUD, FSU
1969 Sp.10: GDP; Sp.12: ADF, EP, FSU
1972 Sp.12: DKP, EFP
1976 Sp.12: DKP, KBW, KPD, EAP
1980 Sp.12: DKP, EAP, KBW, Volksfront
1983 Sp.12: BWK, DKP, EAP
1986 Sp.12: Mündige Bürger, NPD, ÖPD, Patrioten
1990 Sp.12: CM, ÖKO UNION, DIE GRAUEN, REP, ödp
1994 Sp.12: Bürg.Solidarität, GRAUE, NATURGESETZ, MLPD, Tierschutzpartei, ödp, PBC

1998 Sp.12: APPD, BFB-Die Offensive, CM, DVU, GRAUE, Pro DM, Die Tierschutzpartei, NATURGESETZ, ödp, PBC, PSG
2002 Sp.12: Die Tierschutzpartei, GRAUE, NPD, PBC, ödp, BüSo, Schill
2005 Sp.12: Die Tierschutzpartei, GRAUE, PBC, BüSo, MLPD, Pro DM
2009 Sp.12: Die Tierschutzpartei, MLPD, DVU, ödp, PIRATEN, RRP
2013 Sp.12: PIRATEN, Tierschutzpartei, MLPD, pro Deutschland, REP, FREIE WÄHLER, PBC
2017 Sp.12: PIRATEN, NPD, Tierschutzpartei, FREIE WÄHLER, MLPD, BGE, DiB, DKP, DM, ÖDP, Die PARTEI, V-Partei³

Europawahlen

1979 Sp.12: DKP, EAP, CBV, Zentrum
1984 Sp.12: EAP, EFP, FRAUEN, FRIEDEN
1989 Sp.12: ZENTRUM, ödp, Mündige Bürger, BP, BSA, LIGA, CM, DKP, ÖKO UNION, DVU, REP, FAP, Für das Europa, HP, MLPD, Bewußtsein, Patrioten
1994 Sp.12: ödp, CM, BP, LIGA, Bürg.Solidarität, BSA, APD, Bund freier Bürger, DSU, GRAUE, NATURGESETZ, Die Unregierbaren, NPD, FORUM, PBC, PASS, PDS, Plattform Europa, STATT Partei
1999 Sp.12: NPD, CM, PASS, GRAUE, APD, ödp, PBC, NATURGESETZ, BüSo, ASP, ZENTRUM, DIE FRAUEN, HP, Die Tierschutzpartei
2004 Sp.12: Die Tierschutzpartei, GRAUE, NPD, PBC, DIE FRAUEN, ödp, CM, BüSo, ZENTRUM, Deutschland, Unabhängige Kandidaten, AUFBRUCH, DKP, DP, Familie, PSG
2009 Sp.12: Die Tierschutzpartei, FAMILIE, Volksabstimmung, DIE FRAUEN, PBC, ödp, CM, DKP, AUFBRUCH, PSG, BüSo, 50PLUS, AUF, BP, DVU, DIE GRAUEN, DIE VIOLETTEN, EDE, FBI, FÜR VOLKSENTSCHEIDE, FW FREIE WÄHLER, Newropeans, PIRATEN, RRP, RENTNER
2014 Sp.12: Tierschutzpartei, PIRATEN, REP, FAMILIE, FREIE WÄHLER, PBC, Volksabstimmung, ÖDP, AUF, CM, DKP, BP, PSG, BüSo, PRO NRW, MLPD, Die PARTEI

Parteienverzeichnis

(Verzeichnis der nach 1945 zu den Braunschweiger Wahlen zugelassenen Parteien und Wählergruppen)

ADF	Aktion Demokratischer Fortschritt	FU/Zentrum	FU/Zentrum Föderalistische Union (Bayernpartei/ Zentrum)
AfD	Alternative für Deutschland	FVP	Freiheitliche Volkspartei
APD	AUTOFAHRER - und BÜRGERINTERESSEN PARTEI DEUTSCHLANDS	FWB	Freie Wählergruppe Braunschweig
APO	Wählergruppe der außerparlamentarischen Opposition	FWHM	Freie Wählerstimme Heidberg-Melverode
APPD	Anarchistische Pogo-Partei Deutschlands	GB/BHE	Gesamtdeutscher Block/BHE
ASP	Automobile-Steuerzahler-Partei	GLU	Grüne Liste Umweltschutz
AUD	Aktionsgemeinschaft Unabhängiger Deutscher	GPD	(GDP) Gesamtdeutsche Partei (anl. der BTW 1961 Fusion von DP und BHE zur GDP)
AUF	AUF - Partei für Arbeit, Umwelt und Familie, Christen für Deutschland	GRAUE	DIE GRAUEN - Graue Panther (vor 1994: DIE GRAUEN)
AUFBRUCH	Aufbruch für Bürgerrechte, Freiheit und Gesundheit	GRÜNE	BÜNDNIS 90/DIE GRÜNEN (vor 1990: Die Grünen)
-	Bund freier Bürger	GVP	Gesamtdeutsche Volkspartei
BbF	Block berufstätiger Frauen	HP	Humanistische Partei
BdD	Bund der Deutschen	HuM	Hausbesitzer und Mittelstandsblock
BFB - Die Offensive	BUND FREIER BÜRGER - OFFENSIVE FÜR DEUTSCHLAND Die Freiheitlichen	KBW	Kommunistischer Bund Westdeutschlands
BfB	Bürger für Braunschweig	KPD	Kommunistische Partei Deutschlands
BHD	Bund heimattreuer Deutscher	LIGA	CHRISTLICHE LIGA Die Partei für das Leben
BGE	Bündnis Grundeinkommen	Linke Liste	Wahlbündnis Linke Liste Braunschweig
BHE	Bund der Heimatvertriebenen und Entrechteten (Gesamtdeutscher Block - Gesamtdeutsche Partei)	LLN	LINKE LISTE NIEDERSACHSEN
BIBS	Bürgerinitiative Braunschweig	LP	Landwirte Partei
BP	Bayernpartei	-	Mittelstand; BTW 1957: Deutscher Mittelstand
BSA	Bund Sozialistischer Arbeiter, deutsche Sektion der Vierten Internationale	MITTE	DIE MITTE
BüSo	Bürgerrechtsbewegung Solidarität	MLPD	Marxistische Leninistische Partei Deutschlands
BWK	Bund Westdeutscher Kommunisten	Mündige Bürger	Wählergemeinschaft mündiger Bürger
CBV	Christliche Bayerische Volkspartei - Liga der Volksparteien Europas	NATURGESETZ	NATURGESETZ PARTEI, AUFBRUCH ZU NEUEM BEWUSSTSEIN
CDU	Christlich Demokratische Union Deutschlands	NEUE STATT PARTEI	DIE NEUE STATT PARTEI, Landesverband Niedersachsen
CM	CHRISTLICHE MITTE	Neues Bewußtsein	die ganzheitlich esoterische Partei Deutschlands
DDD	Bund der Deutschen Demokraten	Newropeans	Newropeans
Deutschland	Ab jetzt...Bündnis für Deutschland	NLP	Niedersächsische Landespartei (ab 1948 DP)
DFU	Deutsche Friedens Union	NPD	Nationaldemokratische Partei Deutschlands
DG	Deutsche Gemeinschaft	ÖDP/ödp	Ökologisch Demokratische Partei
DHP	Deutsch Hannoverische Partei	ÖKO UNION	DEUTSCHE SOLIDARITÄT Union für Umwelt und Lebensschutz
DiB	Demokratie in Bewegung	PASS	Partei der Arbeitslosen und Sozial Schwachen
DIE FRAUEN	Feministische Partei DIE FRAUEN	Patrioten	Patrioten für Deutschland
DIE GRAUEN	Initiiert v. Seniorenschutzbund "Graue Panther" e.V. (ab 1994: GRAUE - DIE GRAUEN/Graue Panther)	PBC	Partei Bibeltreuer Christen
DIE FREIHEIT Niedersachsen	Bürgerrechtspartei für mehr Freiheit und Demokratie - Die Freiheit	PDS	Partei des Demokratischen Sozialismus, (BTW 1994 und 1998: Partei des Demokratischen Sozialismus, Landesverband Niedersachsen Linke Liste)
Die Grünen	Die Grünen (ab 1990 BÜNDNIS 90/DIE GRÜNEN)	PIRATEN	Piratenpartei Deutschland
DIE LINKE	DIE LINKE	50PLUS	50Plus Das Generationen-Bündnis
Die PARTEI	Partei für Arbeit, Rechtsstaat, Tierschutz, Eliten- förderung und basisdemokratische Initiative	pro Deutschland	Bürgerbewegung pro Deutschland
Die Tierschutzpartei	Mensch Umwelt Tierschutz (vor 1998: Tierschutz - Die Tierschutzpartei)	Pro DM	Initiative Pro D-Mark - neue liberale Partei -
Die Unabhängigen	Landesgemeinschaft unabhängiger Bürger Niedersachsens	-	Plattform Europa der ArbeitnehmerInnen und Demokratie
-	Die Unregierbaren - Autonome Liste	PRO NRW	Bürgerbewegung PRO NRW
DIE VIOLETTEN	Die Violetten für spirituelle Politik	PSG	Partei für Soziale Gleichheit, Sektion der Vierten Internationale
DKP	Deutsche Kommunistische Partei	RENTNER	RENTNER-PARTEI-DEUTSCHLAND
DM	Deutsche Mitte	REP	DIE REPUBLIKANER
DP	DEUTSCHE PARTEI	RP	Deutsche Rechtspartei
DRD	Demokratische Republikaner Deutschlands	RRP/Bündnis 21/RRP	Rentnerinnen und Rentner Partei
DRP	Deutsche Reichspartei (vor 1956: Deutsche Rechtspartei)	RSF	Radikal Soziale Freiheitspartei
DS	DEMOKRATISCHE SOZIALISTEN Niedersachsen	Schill	Partei Rechtsstaatlicher Offensive
DSP	Deutsche Soziale Partei	SPD	Sozialdemokratische Partei Deutschlands
DSU	Deutsche Soziale Union	SRP	Sozialistische Reichspartei
DVU	DEUTSCHE VOLKSUNION	STATT Partei	STATT Partei DIE UNABHÄNGIGEN, Landesverband Niedersachsen
DZP	Deutsche Zentrumspartei	Tierschutzpartei	Die Tierschutzpartei (ab 1998: Mensch Umwelt Tierschutz)
EAP	Europäische Arbeiterpartei (1979 und 1984: Europä- ische Arbeiterpartei im Verband der European Labour Party - ELP)	UBG	Unabhängige Bürgergemeinschaft
EDE	Europa - Demokratie - Esperanto	Unabhängige Kandidaten	Aktion unabhängige Kandidaten
EFP	Europäische Föderalistische Partei	UWG	Unabhängige Wählergemeinschaft
EP	Europa Partei	UWG 412	Unabhängige Wählergemeinschaft 412
FAMILIE	FAMILIEN-PARTEI DEUTSCHLANDS	UWN	Unabhängige Wählergemeinschaften Niedersachsen
FAP	Freiheitliche Deutsche Arbeiterpartei	V	Volksfront
FBI	Freie Bürger-Initiative	V-Partei ³	Partei für Veränderung, Vegetarier und Veganer
FDP	Freie Demokratische Partei (bis 2002: F.D.P.)	Volksabstimmung	Ab jetzt ..Bündnis für Deutschland, für Demokratie durch Volksabstimmung
FORUM	NEUES FORUM	Z (DZP)	Zentrum (Deutsche Zentrumspartei)
FRAUEN	Frauenpartei	Zentrum	Deutsche Zentrumspartei
FREIE WÄHLER	FREIE WÄHLER NIEDERSACHSEN		
FRIEDEN	DIE FRIEDENSLISTE		
FSU	Frei Soziale Union		
-	Für das Europa der Arbeitnehmer/innen und der Demokratie		
FÜR BS	Wählergemeinschaft Für Braunschweig		
FÜR VOLKSENTSCHEIDE	(Wählergemeinschaft) Gerechtigkeit braucht		

Fundstellenverzeichnis der Braunschweiger Wahlergebnisse seit 1946

Gemeindewahlen

13.10.1946 Kommunalpolitische Schriften, Heft 2
28.11.1948 Kommunalpolitische Schriften, Heft 5
09.11.1952 Kommunalpolitische Schriften, Heft 13
28.10.1956 Kommunalpolitische Schriften, Heft 19
19.03.1961 Kommunalpolitische Schriften, Heft 23
27.09.1964 Kommunalpolitische Schriften, Heft 25
29.09.1968 Kommunalpolitische Schriften, Heft 26
22.10.1972 Kommunalpolitische Schriften, Heft 29
09.06.1974 Kommunalpolitische Schriften, Heft 29
03.10.1976 Kommunalpolitische Schriften, Heft 29
27.09.1981 Stat. Mb., Sonderbeilage Dez. 1981
05.10.1986 Stat. Mb., Sonderbeilage Nov. 1986
06.10.1991 Stat. Mb., Sonderbeilage Okt. 1991
15.09.1996 Stat. Mb., Sonderbeilage Sept. 1996
09.09.2001 info-line, Wahlen aktuell, 2 · 2003
10.09.2006 info-line, Wahlen aktuell, 4 · 2006
11.09.2011 info-line, Wahlen aktuell, 6 · 2011

Ortsrats /Stadtbezirksratswahlen

09.06.1974 Kommunalpolitische Schriften, Heft 29
03.10.1976 Kommunalpolitische Schriften, Heft 29
27.09.1981 Stat. Mb., Sonderbeilage Dez. 1981
05.10.1986 Stat. Mb., Sonderbeilage Nov. 1986
06.10.1991 Stat. Mb., Sonderbeilage Okt. 1991
15.09.1996 Stat. Mb., Sonderbeilage Sept. 1996
09.09.2001 info-line, Wahlen aktuell, 2 · 2003
10.09.2006 info-line, Wahlen aktuell, 4 · 2006
11.09.2011 info-line, Wahlen aktuell, 6 · 2011

Landtagswahlen

20.04.1947 Kommunalpolitische Schriften, Heft 2
06.05.1951 Stat. Mb., Sonderbeilage Mai 1951
24.04.1955 Stat. Mb., Sonderbeilage April 1955
19.04.1959 Stat. Mb., Sonderbeilage April 1959
19.05.1963 Stat. Mb., Sonderbeilage Juni 1963
04.06.1967 Stat. Mb., Sonderbeilage April 1968
14.06.1970 Stat. Mb., Sonderbeilage Okt. 1970 und
Kommunalpolitische Schriften, Heft 26
09.06.1974 Kommunalpolitische Schriften, Heft 29
04.06.1978 Stat. Mb., Sonderbeilage Juni 1978
21.03.1982 Stat. Mb., Sonderbeilage März 1982
15.06.1986 Stat. Mb., Sonderbeilage Juni 1986
13.05.1990 Schnellbericht vom 15. Mai 1990
13.05.1990 Stat. Mb., Sonderbeilage Mai 1990
13.03.1994 Stat. Mb., Sonderbeilage März 1994
10.06.1998 info-line, Wahlen aktuell, 5 · 1998
02.02.2003 info-line, Wahlen aktuell, 2 · 2005
27.01.2008 info-line, Wahlen aktuell, 5 · 2008
20.01.2013 info-line, Wahlen aktuell, 4 · 2013
27.10.2017 info-line, Wahlen aktuell, 8 · 2017

Bundestagswahlen

14.08.1949 Kommunalpolitische Schriften, Heft 7
06.09.1953 Kommunalpolitische Schriften, Heft 15
15.09.1957 Kommunalpolitische Schriften, Heft 21
17.09.1961 Kommunalpolitische Schriften, Heft 24
19.09.1965 Sonderdruck KPS vom Dezember 1965
28.09.1969 Kommunalpolitische Schriften, Heft 26
19.11.1972 Kommunalpolitische Schriften, Heft 29
03.10.1976 Kommunalpolitische Schriften, Heft 29
05.10.1980 Stat. Mb., Sonderbeilage Oktober 1980
06.03.1983 Stat. Mb., Sonderbeilage April 1983
25.01.1987 Stat. Mb., Sonderbeilage Dezember 1986
02.12.1990 Stat. Mb., Sonderbeilage Dezember 1990
16.10.1994 Stat. Mb., Sonderbeilage Oktober 1994
27.09.1998 info-line, Wahlen aktuell, 1 · 1999
22.09.2002 info-line, Wahlen aktuell, 1 · 2005
18.09.2005 info-line, Wahlen aktuell, 1 · 2007
30.09.2009 info-line, Wahlen aktuell, 7 · 2009
22.09.2013 info-line, Wahlen aktuell, 8 · 2013
24.10.2017 info-line, Wahlen aktuell, 4 · 2017

Europawahlen

10.06.1979 Stat. Mb., Sonderbeilage Juni 1979
17.06.1984 Stat. Mb., Sonderbeilage Juni 1984
18.06.1989 Stat. Mb., Sonderbeilage Juni 1989
12.06.1994 Stat. Mb., Sonderbeilage Juni 1994
13.06.1999 info-line, Wahlen aktuell, 1 · 2003
13.06.2004 info-line, Wahlen aktuell, 3 · 2005
07.06.2009 info-line, Wahlen aktuell, 2 · 2009
25.05.2014 info-line, Wahlen aktuell, 9 · 2014

Oberbürgermeisterwahlen

09.09.2001 info-line, Wahlen aktuell, 2 · 2003
10.09.2006 info-line, Wahlen aktuell, 4 · 2006
15.06.2014 info-line, Wahlen aktuell, 10 · 2014

120

Grenze und Nummer des Stadtbezirks

120-21

Grenze und Nummer des Wahlbezirks

Wahlforschung

infratest dimap (ARD)



Wahlbezirk 120-36 Alteiekirring-Südost / Christopherusschule
 Wahlbezirk 212-05 Heidberg-Zentrum / Grundschule Heidberg
 Wahlbezirk 332-01 Kralenriede-Nordwest / Grundschule Schunteraue

Repräsentative Wahlstatistik (Wahlleitung Land/Kreis)



Wahlbezirk 112-31 Querum-Nord / IGS Querum
 Wahlbezirk 112-32 Querum-Nord-Ost / IGS Querum
 Wahlbezirk 112-54 Glesmarode-Nord / Grundschule Glesmarode
 Wahlbezirk 113-02 Hondelage-Mitte/Gewerbegebiet / Grundschule Hondelage
 Wahlbezirk 113-03 Hondelage-West / Grundschule Hondelage
 Wahlbezirk 120-11 Humboldtstraße / Grundschule Bültenweg
 Wahlbezirk 120-12 Kasernenstraße / Grundschule Heinrichstraße
 Wahlbezirk 120-33 Kastanienallee / Grundschule Comeniusstraße
 Wahlbezirk 212-04 Heidberg-Südwest / Grundschule Heidberg
 Wahlbezirk 221-13 Ilmenaustraße / Grundschule Ilmenaustraße
 Wahlbezirk 221-14 Weserstraße / Grundschule LeberLernen
 Wahlbezirk 310-44 Frankfurter Straße-Ost / Begegnungsstätte Frankfurter Straße
 Wahlbezirk 323-11 Thune / Gemeinschaftshaus Thune

Aktuelle Wahlbeteiligung



Wahlbeteiligung im Wahlgebiet (Wahlleitung Land/Kreis)

Wahlbezirk 120-02 Karlstraße-Mitte / Grundschule Heinrichstraße
 Wahlbezirk 212-06 Heidberg-Nordwest / Grundschule Heidberg
 Wahlbezirk 310-21 Rudoilplatz-West / Oswald-Berkhan-Schule
 Wahlbezirk 332-12 Schumiersiedlung-Ost/Gewerbegebiet / Astrid-Lindgren-Schule

Stadt Braunschweig
 Referat Stadtentwicklung und Statistik
 Reichsstraße 3, 38100 Braunschweig
 Tel.: 0531/470-4107, Fax 0531/470-4141
 E-Mail: stadtforschung@braunschweig.de
 www.braunschweig.de/stadtforschung
 www.braunschweig.de/wahlen

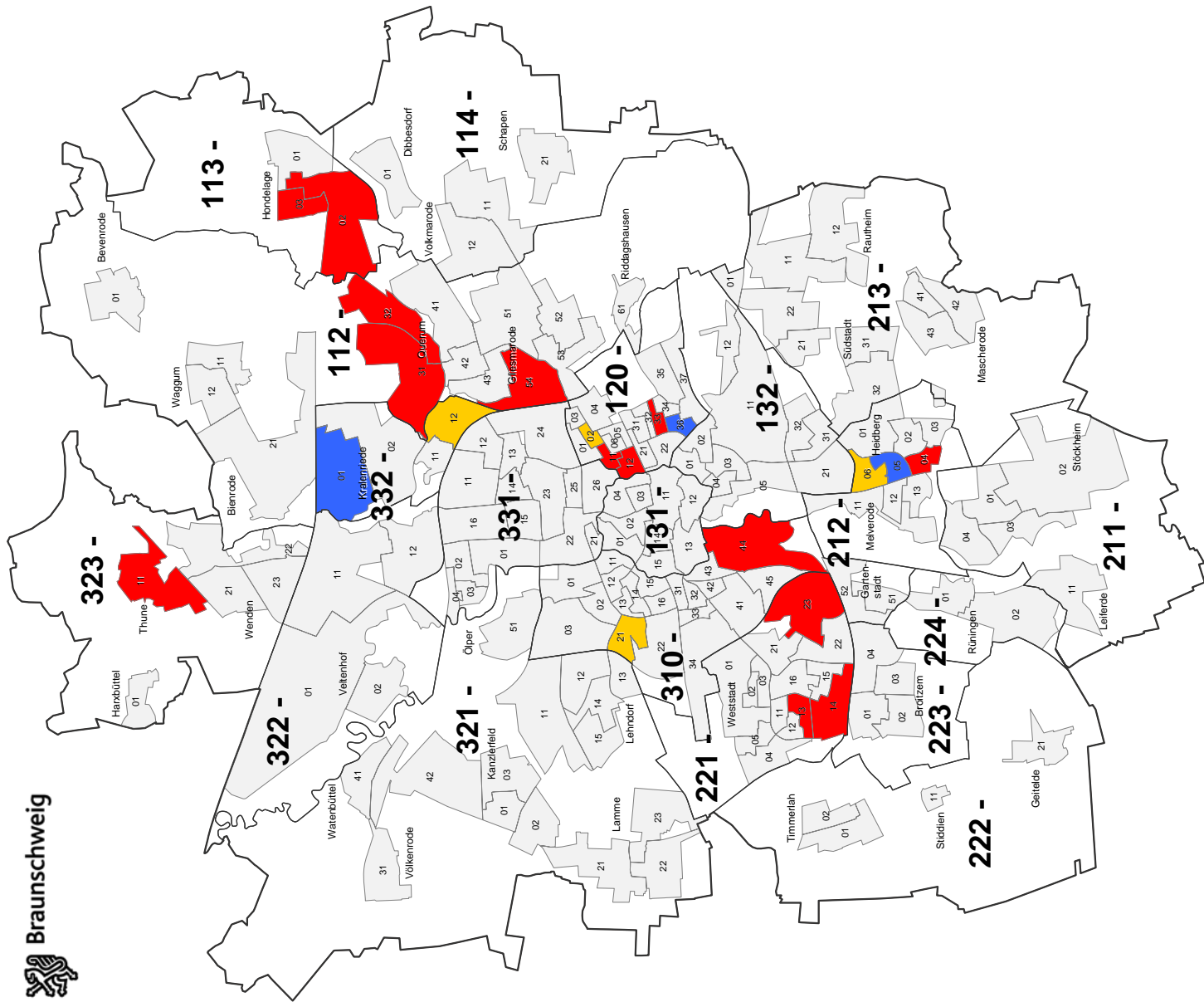

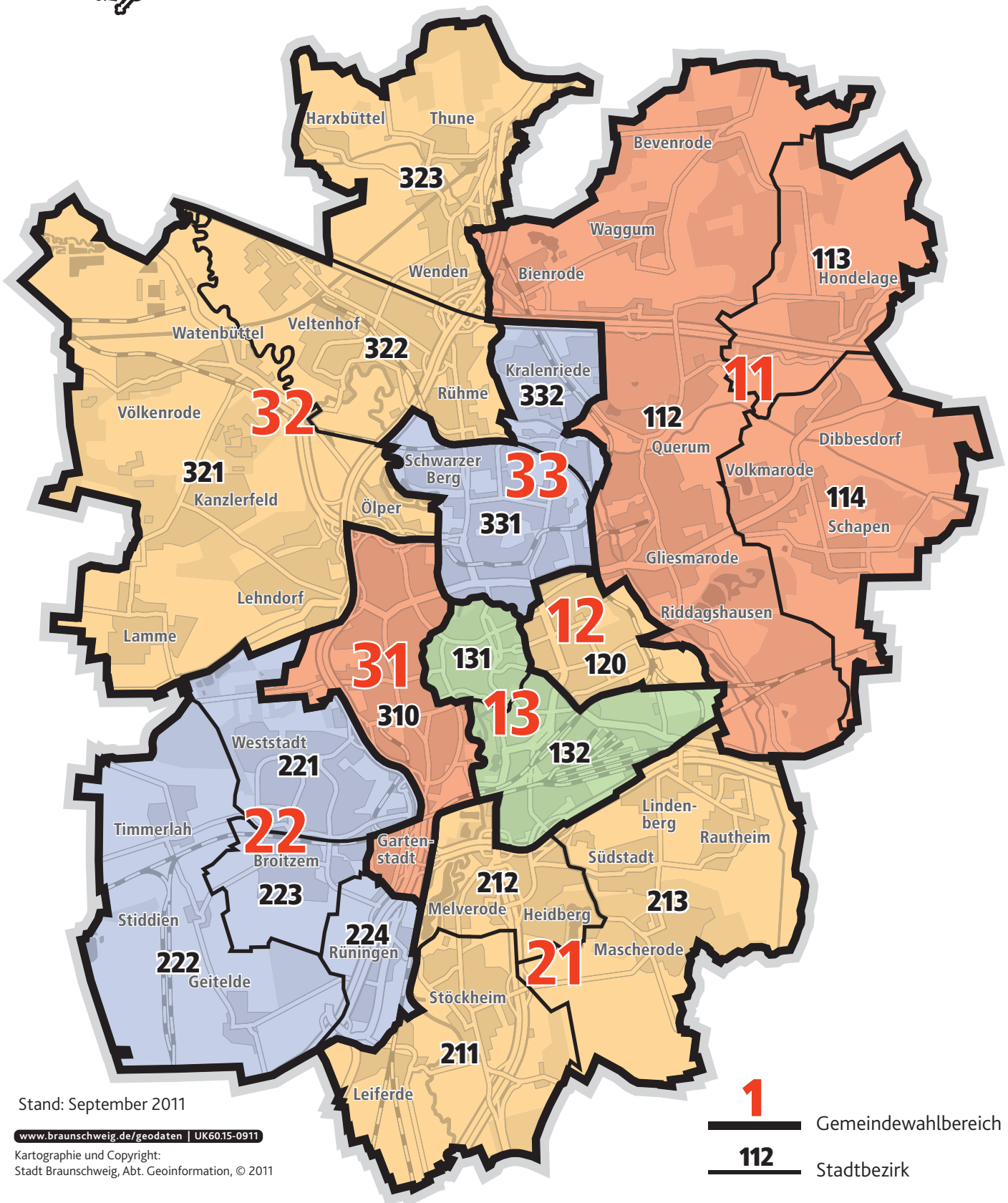

Stand: September 2011

www.braunschweig.de/geodaten | UK60.15-0911

Kartographie und Copyright:
Stadt Braunschweig, Abt. Geoinformation, © 2011

1 Gemeindewahlbereich
112 Stadtbezirk

Gemeindewahlbereich - Stadtbezirke

11 Nordost

- 112 Wabe-Schunter-Beberbach
- 113 Hondelage
- 114 Volkmarode

12 Östlicher Ring

- 120 Östliches Ringgebiet

13 Innenstadt/Südlicher Ring

- 131 Innenstadt
- 132 Viewegsgarten-Bebelhof

Braunschweig - Bundestagswahl 2017

Gemeindewahlbereich - Stadtbezirke

21 Südost

- 211 Stöckheim-Leiferde
- 212 Heidberg-Melverode
- 213 Südstadt-Rautheim-Mascherode

22 Südwest

- 221 Weststadt
- 222 Timmerlah-Geitelde-Stiddien
- 223 Broitzem
- 224 Rüningen

Gemeindewahlbereich - Stadtbezirke

31 Westlicher Ring

- 310 Westliches Ringgebiet

32 Nordwest

- 321 Lehndorf-Watenbüttel
- 322 Veltenhof-Rühme
- 323 Wenden-Thune-Harxbüttel

33 Nördlicher Ring

- 331 Nordstadt
- 332 Schunteraue



Karte: © 2016
 Stadt Braunschweig, Abteilung Geoinformation
www.braunschweig.de/geodaten | RE/UK80.09-0216

211- Grenze und Nummer des Stadtbezirks
 211-01 Grenze und Nummer des Wahlbezirks

Landtagswahlkreis	Gemeindewahlbereich	Stadtbezirk	Allgemeine Wahlbezirke	Briefwahlbezirke	Landtagswahlkreis	Gemeindewahlbereich	Stadtbezirk	Allgemeine Wahlbezirke	Briefwahlbezirke
1	11	112 Wabe-Schunter-Beberbach	01, 11-12, 21, 31-32, 41-43, 51-54, 61	11281-11283	2	22	221 Weststadt	01-05, 11-16, 21-23	22181-22182
1	11	113 Hondelage	01-03	11381	2	22	222 Timmerlah-Geitelde-Stiddien	01-02, 11, 21	22281
1	11	114 Volkmarode	01, 11-12, 21	11481	2	22	223 Broitzem	01-04	22381
1	12	120 Östliches Ringgebiet	01-06, 11-12, 21-22, 31-37	12081-12084	2	22	224 Rünigen	01-02	22481
1	13	131 Innenstadt	01-04, 11-15	13181-13182	3	31	310 Westl. Ringgebiet	01-03, 11-16, 21-22, 31-34, 41-45, 51-52	31081-31084
1	13	132 Vieweggarten-Bebelhof	01-05, 11-12, 21, 31-32	13281-13282	3	32	321 Lehdorf-Watenbüttel	01-03, 11-15, 21-23, 31, 41-42, 51	32181-32183
2	21	211 Stöckheim-Leiferde	01-04, 11	21181	3	32	322 Veltenhof-Rühme	01-02, 11-12	32281
2	21	212 Heidberg-Melverode	01-06, 11-13	21281-21282	3	32	323 Wenden-Thune-Harxbüttel	01, 11, 21-23	32381
2	21	213 Südstadt-Rautheim-Mascherode	01, 11-12, 21-22, 31-32, 41-43	21381-21382	3	33	331 Nordstadt	01-04, 11-16, 21-26	33181-33183
					3	33	332 Schunterau	01-02, 11-12	33281